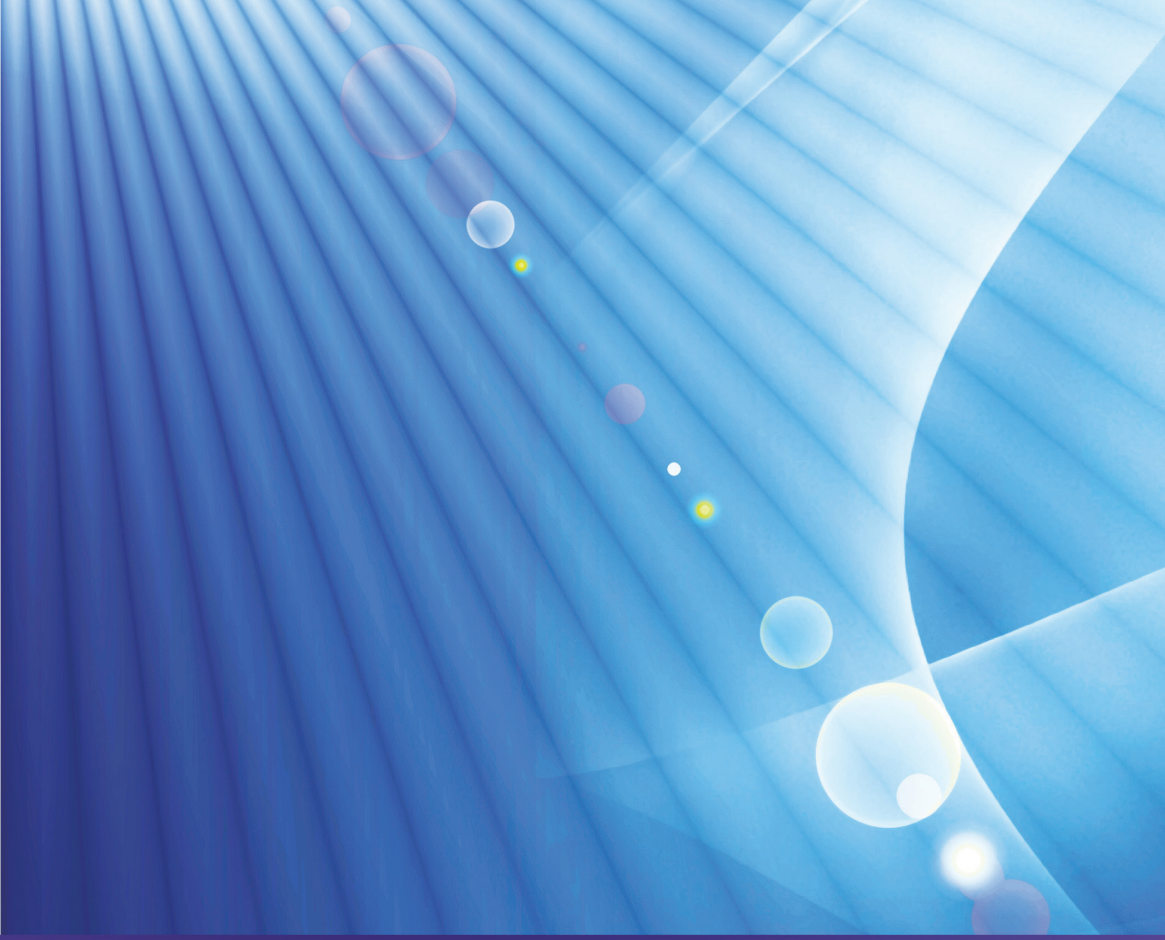

2019 M. KOVO 3 D. SAVIVALDYBIŲ TARYBŲ NARIŲ IR TARYBŲ NARIŲ – MERŲ RINKIMAI VISAGINO SAVIVALDYBĖJE

Visagino savivaldybės Nr. 59 rinkimų komisijos informacinis leidinys

Mielas rinkėjau,

2019 m. kovo 3 d. vyks savivaldybių tarybų ir merų rinkimai. Dalyvaukite!

Balsuokite už tuos, kuriais pasitikite ir manote, kad būtent jie pateisins Jūsų lūkesčius. Vietos valdžia – arčiausiai Jūsų, todėl gali ir privalo atstovauti Jūsų bendruomenei. Tarnauti žmonėms. Spręsti kasdienius, Jums svarbius klausimus – aplinkosaugos ir kultūros, savivaldybės teritorijų planavimo ir tvarkymo, socialinius ir švietimo, vaiko teisių apsaugos ir viešosios tvarkos. Ateikite ir išrinkite. Neleiskite kitiems spręsti, kas svarbiausia Jums. Nutarkite, kas ketveriems metams taps Jūsų savivaldybės meru – tokią galimybę turėsite pirmąsyk. Nuspręsite Jūs, o ne Tarybos nariai.

Ateikite ir išrinkite savo valdžią.

Vyriausioji rinkimų komisija

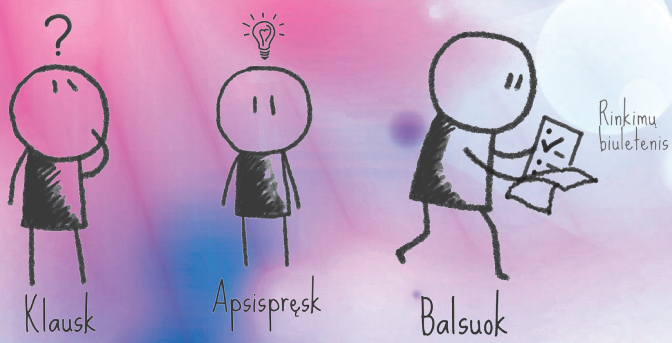

INFORMACIJA RINKĖJUI

BENDRA INFORMACIJA APIE RINKIMUS

Teisę rinkti savivaldybės tarybos narius turi nuolatiniai šios savivaldybės gyventojai (toje savivaldybėje pagal Lietuvos Respublikos teisės aktus deklaravę savo gyvenamąją vietą 90 dienų iki rinkimų dienos, tai yra, iki 2018 m. gruodžio 3 d.), kuriems rinkimų dieną yra sukakę 18 metų. Taip pat rinkti savivaldybės tarybos narius gali ir teisę gyventi Lietuvos Respublikoje turintis kitos Europos Sąjungos valstybės narės pilietis, kuris savo gyvenamąją vietą pagal Lietuvos Respublikos teisės aktus deklaravo šios savivaldybės teritorijoje arba kuris yra įtrauktas į gyvenamosios vietos neturinčių asmenų apskaitą šioje savivaldybėje, arba kitas asmuo, kuris turi teisę nuolat gyventi Lietuvos Respublikoje ir turi šią teisę patvirtinantį dokumentą ir kuris savo gyvenamąją vietą pagal Lietuvos Respublikos teisės aktus deklaravo šios savivaldybės teritorijoje arba kuris yra įtrauktas į gyvenamosios vietos neturinčių asmenų apskaitą šioje savivaldybėje.

Savivaldybės tarybos nariu, savivaldybės meru gali būti renkamas nuolatinis šios savivaldybės gyventojas, kuriam rinkimų dieną yra sukakę 18 metų ir kuris savo gyvenamąją vietą pagal Lietuvos Respublikos teisės aktus deklaravo šios savivaldybės teritorijoje likus ne mažiau kaip 90 dienų iki rinkimų dienos.

Kandidatus į savivaldybės tarybos narius, merus gali kelti politinės partijos, visuomeniniai rinkimų komitetai ir į merus gali išsikelti patys asmenys.

RINKĖJO KORTELĖ

Rinkėjo kortelė išrašoma pagal rinkėjų sąrašo sudarymo metu deklaruotą gyvenamąją vietą. Jeigu konkreti gyvenamoji vieta nedeklaruota, panaikinta ar rinkėjas deklaravo išvykimą į užsienį, bet gyvena Lietuvoje, dėl įrašymo į rinkėjų sąrašus jis turi kreiptis į apylinkės rinkimų komisiją pagal savo faktinę gyvenamąją vietą.

Rinkėjo kortelė yra neprivaloma. Rinkėjui, einant balsuoti, reikia turėti asmens tapatybę patvirtinantį dokumentą (asmens tapatybės kortelę, pasą, vairuotojo pažymėjimą ar kitą dokumentą, kuriame yra nuotrauka ir asmens kodas).

INFORMACIJA RINKĖJUI TRUMPUOJU TELEFONO NUMERIU 1855

Kviečiame naudotis Vyriausiosios rinkimų komisijos trumpuoju informaciniu telefono numeriu 1855. Informacinė paslauga veiks nuo 2015 m. vasario 4 d. iki 2015 m. kovo 15 d. Informacinės linijos darbo laikas nuo 7 iki 20 val.

Trumpuoju numeriu 1855 galima skambinti iš „Bitės“, „Omnitel“, „Tele2“ ir TEO tinklų. Skambučio kaina – kaip į savo tinklą pagal plano tarifus.

Telefonu 1855 sužinosite:

- ar esate įrašytas į rinkėjų sąrašus;
- kurioje rinkimų apylinkėje galite balsuoti;
- apie galimybę balsuoti iš anksto, jeigu rinkimų dieną nebūsite savo rinkimų apylinkėje;
- kaip balsuoti, jeigu susirgote ir rinkimų dieną negalėsite nuvykti į savo rinkimų apylinkę;
- kaip susisiekti su savivaldybės ar apylinkės rinkimų komisija, komisijos adresą, darbo laiką.

Naudojimosi paslauga sąlygos

Norėdami gauti išsamią informaciją apie Jūsų įrašymą į rinkėjų sąrašą, būsite paprašyti pasakyti savo asmens kodą, vardą, pavardę. Paskambinę šiuo numeriu, sužinosite rinkimų apylinkę, savo rinkėjo kortelės numerį ir kt. Informacija teikiama vadovaujantis Asmens duomenų teisinės apsaugos įstatymu, todėl rinkėjo adreso skelbimas yra apribotas. Tik patys pasakę savo adresą, Jūs galėsite pasitikslinti, ar tikrai tokiu adresu esate įrašytas į rinkėjų sąrašą, ar tokiu adresu Jums yra išrašyta rinkėjo kortelė.

Nusiskundimų registracija

Telefonu 1855 galite pranešti apie rinkimų įstatymų pažeidimus. Taip pat galite pranešti, kad gyvenate deklaruotu adresu, bet negavote rinkėjo kortelės. Jūsų nusiskundimas bus perduotas savivaldybės rinkimų komisijai. Skundai registruojami prisistačius, o Jums atsisakius pranešti savo vardą ir pavardę, skundai nebus nagrinėjami.

IŠANKSTINIS BALSAVIMAS

Balsuoti iš anksto gali visi asmenys, kurie rinkimų dieną negalės atvykti balsuoti į rinkimų apylinkę.

Kaip balsuojama iš anksto:

1) rinkėjui išduodamas Išankstinio balsavimo lakštas;

2) užpildomi rinkimų biuleteniai;

3) užpildyti rinkimų biuleteniai įdedami į vidinį balsavimo voką;

4) užklijuojamas vidinis balsavimo vokas;

5) vidinis balsavimo vokas kartu su rinkėjo kortele, paimta iš Išankstinio balsavimo lakšto, įdedamas į išorinį balsavimo voką;

5) užklijuojamas išorinis balsavimo vokas.

Užklijuotą išorinį balsavimo voką (su jame esančiais rinkėjo kortele, vidiniu balsavimo voku ir ten esančiais rinkimų biuleteniais) rinkėjas įteikia rinkimų komisijos nariui. Šis, gavęs rinkėjo įteiktą voką, šį voką rinkėjo akivaizdoje užklijuoja specialiu ženklu ir išduod kvitą.

Visus šiuos veiksmus rinkėjas atlieka pats. Jeigu rinkėjas dėl fizinių trūkumų šių veiksmų pats atlikti negali, jo prašymu juos atlieka rinkėjo pasirinktas asmuo. Šis asmuo rinkimų biuletenį privalo užpildyti rinkėjo akivaizdoje pagal jo nurodymą ir išsaugoti balsavimo paslaptį.

Draudžiama priimti iš rinkėjų neužklijuotus išorinius balsavimo paštu vokus.

Rinkėjams draudžiama išsinešti rinkimų biuletenius, balsavimo vokus ar juos perduoti kitiems asmenims.

Balsavimas iš anksto savivaldybių pastatuose vyks2019 m. vasario 27-28 dienomis (per pakartotinį balsavimą kovo 13-14 dienomis) nuo 8 iki 20 val.

BALSAVIMAS NAMUOSE

Balsuoti namuose gali tik šie rinkėjai: neįgalieji, dėl ligos laikinai nedarbingi rinkėjai, sukakę 70 metų ir vyresni rinkėjai, jeigu jie dėl sveikatos būklės patys negali atvykti rinkimų dieną į rinkimų apylinkę, yra pateikę Vyriausiosios rinkimų komisijos nustatytos formos rinkėjo prašymą balsuo-

ti namuose (P6 forma) ir yra įrašyti į namuose balsuojančių rinkėjų sąrašus. Prašymai balsuoti namuose pateikiami apylinkės rinkimų komisijai. Balsavimas namuose vyks 2019 m. kovo 1-2 dienomis (pakartotinis balsavimas kovo 15-16 dienomis).

BALSAVIMAS SPECIALIUOSE BALSAVIMO PUNKTUOSE

Rinkėjai, kurie dėl sveikatos būklės ar amžiaus yra sveikatos priežiūros (išskyrus ambulatorines), socialinės rūpybos ar globos įstaigose arba atlieka privalomąją karo tarnybą ir todėl negali atvykti balsuoti į rinkimų apylinkę, arba atlieka tikrąją karo tarnybą, valstybės tarnybą ar dirba pagal darbo sutartis tarptautinėse karinėse operacijose užsienyje, arba atlieka arešto ar laisvės atėmimo bausmę ar yra areštinėse, tardymo izoliatoriuose (sulaikymo namuose), gali balsuoti specialiai balsavimui sudarytuose specialiuose balsavimo punktuose jų darbo valandomis 2019 m. vasario 27 – kovo 1 dienomis (pakartotinis balsavimas kovo 13-15 dienomis).

BALSAVIMAS RINKIMŲ DIENĄ

Rinkimų dieną balsavimas vyksta rinkimų apylinkėje nuo 7 iki 20 val. Rinkėjas balsuoja toje rinkimų apylinkėje, į kurios rinkėjų sąrašus jis yra įrašytas. Rinkėjas gali balsuoti ir kitoje savosavivaldybės rinkimų apylinkėje, jeigu abi šios rinkimų apylinkės yra elektroninių ryšių priemonėmis prisijungusios prie elektroninio rinkėjų sąrašo ir apylinkių rinkimų komisijos gali patvirtinti, kad rinkėjas nėra balsavęs nė vienoje iš rinkimų apylinkių, o rinkimų apylinkės, į kurios rinkėjų sąrašą yra įrašytas šis rinkėjas, rinkimų komisija patvirtino, kad šios rinkimų apylinkės rinkėjų sąraše yra padarytas įrašas apie šio rinkėjo atvykimą balsuoti į kitą rinkimų apylinkę ir rinkėjo balsas, jeigu bus gautas balsavimo paštu voke, nebus skaičiuojamas.

INFORMACIJA RINKĖJAMS SU NEGALIA

Rinkimų įstatymuose yra nustatyta, jog balsavimo patalpa turi būti pritaikyta rinkėjams su negalia. Už balsavimo patalpų įrengimą ir jų pritaikymą neįgaliesiems yra atsakingos savivaldybių administracijos.

Rinkimų apylinkių, pritaikytų rinkėjams su negalia, sąrašą galima rasti Vyriausiosios rinkimų komisijos interneto svetainėje www.vrk.lt ir portale www.rinkejopuslapis.lt Jei rinkėjo rinkimų apylinkė nėra pritaikyta rinkėjui su negalia, tai toks rinkėjas gali balsuoti artimiausioje neįgaliesiems pritaikytoje rinkimų apylinkėje.

2019 m. kovo 3 d.
LIETUVOS RESPUBLIKOS SAVIVALDYBIŲ MERŲ RINKIMAI
L I E P A I Č I Ų SAVIVALDYBĖ NR. 61
RINKIMŲ BIULETENIS

Apylinkės rinkimų komisijos, savivaldybės rinkimų komisijos ar Vyriausiosios rinkimų komisijos antspaudo vieta

Biuletenis privalo būti antspauduotas

PAŽYMĖKITE TIK **VIENĄ KANDIDATĄ**, UŽ KURĮ BALSUOJATE

⊗ **ŽYMĖJIMO PAVYZDYS**

◯	**Alksnis ALKSNIENIS**	MEDŽIŲ PARTIJA
◯	**Dobilas BERŽAS**	MIŠKŲ PARTIJA, PIEVŲ PARTIJA
◯	**Drebanti DREBULYTĖ**	IŠSIKĖLĖ PATI
◯	**Eglė EGLAITĖ**	VISUOMENINIS RINKIMŲ KOMITETAS „ŽALTYS“
◯	**Klevas KLEVAUSKAS**	IŠSIKĖLĖ PATS, EGLIŲ PARTIJA
◯	**Pušis PUŠIENĖ**	SPYGLIUOČIŲ PARTIJA
◯	**Uosis UOSYS**	UOSIO PARTIJA

PAVYZDYS

2015 UAB „LODVILA“ 01459

Atplėšimo linija

Nr.

Rinkėjui išduodamas biuletenis atplėšiamas nuo šaknelės
Šaknelė lieka biuletenių apskaitai

2019 m. kovo 3 d.

LIETUVOS RESPUBLIKOS SAVIVALDYBIŲ TARYBŲ RINKIMAI
L I E P A I Č I Ų SAVIVALDYBĖ NR. 61
RINKIMŲ BIULETENIS

Apylinkės rinkimų komisijos, savivaldybės rinkimų komisijos ar Vyriausiosios rinkimų komisijos antspaudo vieta

Biuletenis privalo būti antspauduotas

PAŽYMĖKITE TIK **VIENĄ SĄRAŠĄ**, UŽ KURĮ BALSUOJATE

⊗ **ŽYMĖJIMO PAVYZDYS**

○	**2**	**MIŠKO PARTIJA**	VARDAS PAVARDENIS – pirmasis kandidatas sąraše. Kitų kandidatų numerių, vardų ir pavardžių ieškokite sąrašuose.
○	**5**	**BERŽO PARTIJA**	VARDAS PAVARDENIS – pirmasis kandidatas sąraše. Kitų kandidatų numerių, vardų ir pavardžių ieškokite sąrašuose.
○	**6**	**KLEVO PARTIJA**	VARDAS PAVARDENIS – pirmasis kandidatas sąraše. Kitų kandidatų numerių, vardų ir pavardžių ieškokite sąrašuose.
○	**9**	**VISUOMENINIS RINKIMŲ KOMITETAS „JŪRATĖ IR KASTYTIS“**	VARDAS PAVARDENIS – pirmasis kandidatas sąraše. Kitų kandidatų numerių, vardų ir pavardžių ieškokite sąrašuose.
○	**12**	**DREBULĖS PARTIJA**	VARDAS PAVARDENIS – pirmasis kandidatas sąraše. Kitų kandidatų numerių, vardų ir pavardžių ieškokite sąrašuose.
○	**13**	**PARTIJŲ KOALICIJA**	VARDAS PAVARDENIS – pirmasis kandidatas sąraše. Kitų kandidatų numerių, vardų ir pavardžių ieškokite sąrašuose.
○	**16**	**UOSIO PARTIJA**	VARDAS PAVARDENIS – pirmasis kandidatas sąraše. Kitų kandidatų numerių, vardų ir pavardžių ieškokite sąrašuose.
○	**18**	**PAPARČIO PARTIJA**	VARDAS PAVARDENIS – pirmasis kandidatas sąraše. Kitų kandidatų numerių, vardų ir pavardžių ieškokite sąrašuose.
○	**21**	**GILĖS PARTIJA**	VARDAS PAVARDENIS – pirmasis kandidatas sąraše. Kitų kandidatų numerių, vardų ir pavardžių ieškokite sąrašuose.
○	**22**	**GRIAUSTINIO PARTIJA**	VARDAS PAVARDENIS – pirmasis kandidatas sąraše. Kitų kandidatų numerių, vardų ir pavardžių ieškokite sąrašuose.
○	**26**	**PERKŪNO VISUOMENINIS RINKIMŲ KOMITETAS**	VARDAS PAVARDENIS – pirmasis kandidatas sąraše. Kitų kandidatų numerių, vardų ir pavardžių ieškokite sąrašuose.

PAVYZDYS

PIRMUMO BALSAI
Į šiuos langelius aiškiai įrašykite penkių kandidatų **numerius** iš to sąrašo, už kurį balsavote. Kandidatų pavardžių nerašykite.

2015 UAB „LODVILA“ 01459

Atplėšimo linija

Nr.

Rinkėjui išduodamas biuletenis atplėšiamas nuo šaknelės
Šaknelė lieka biuletenių apskaitai

VIRGINIJUS ANDRIUS BUKAUSKAS

iškėlė Lietuvos socialdemokratų partija



VISAGINO SAVIVALDYBĖ SĖKMINGA TIEK, KIEK SUKURIA GALIMYBIŲ SAVO GYVENTOJAMS! MATYTI VISĄ VISAGINO SAVIVALDYBĘ, IŠGIRSTI KIEKVIENĄ VISAGINIETĮ!

Aš, kaip Lietuvos socialdemokratų partijos narys, sieksiu, kad būtų sumažinta visuomenės socialinė atskirtis, mažėtų emigracija bei į miestą grįžtų kažkada jį palikę visaginiečiai.

Mano tikslas ir siekis – kad visos savivaldybės institucijos dirbtų žmonių labui. Tikiu, kad subūręs kompetentingą, profesionalią komandą tai pasieksiu. Ypač didelį dėmesį skirsiu socialines ir sveikatos priežiūros paslaugas teikiančių įstaigų veiklai. Jų teikiamos paslaugos turi būti prieinamos tiems, kam reikia čia ir dabar.

Baigiau karo mokyklą bei teisę, todėl man svarbi disciplina ir duoto žodžio laikymasis. Manau, kad visos diskusijos turi vykti prieš priimant sprendimą, o ne po to. Aš nusiteikęs sukurti tinkamas sąlygas, kad savivaldybė tinkamai įgyvendintų savo teises ir pareigas, kad taryba būtų efektyvi ir darbinga savivaldybės institucija.

Būdamas meru, kartu su Jumis, atsakingai dirbsiu, kad kiekvienam čia būtų gera gyventi, nes Visaginas – mūsų namai.

Kartu su komanda:

- skirsime deramą dėmesį ekonominei savivaldybės plėtrai, sieksime remti jaunų žmonių iniciatyvas kuriant verslą ir darbo vietas;
- didinsime vaikų gerovę ir saugumą;
- kompleksiškai spręsime miesto infrastruktūros tvarkymą: modernizuosime miesto apšvietimą; įrengsime dviračių takus į savivaldybės pramonės zoną; spręsime automobilių parkavimo problemas; tarsimės su bendruomene Darnaus judumo klausimais;
- sieksime užtikrinti konkurencingas kainas komunaliniame sektoriuje bei teisingų šilumos kainų;
- įdiegsime „Visaginiečio kortelę“, kurios turėtojams būtų nemokamas viešasis transportas.

Esu atsakingas, darbštus ir patikimas. Esu reiklus sau ir kitiems. Vertinu komandinį darbą. Gerai žinau visaginiečių problemas, rūpesčius, žinau kaip juos išspręsti.

Balsuodami už mane, Jūs balsuojate už atsinaujinantį ir nuolat gražėjantį Visaginą!

Teismo nuosprendžiu buvo pripažintas kaltu dėl nusikalstamos veikos

Už rinkimų programų turinį atsako jas pateikę kandidatai

LIETUVOS VALSTIEČIŲ IR ŽALIŲJŲ SĄJUNGA

ERLANDAS GALAGUZ

iškėlė Lietuvos valstiečių ir žaliųjų sąjunga



Visaginas — išskirtinis Lietuvos miestas, unikalus savo susikūrimo istorija ir geografija, daugiakultūre aplinka, išgyvenantis sudėtingą naujos tapatybės ir miesto vizijos paieškos laikotarpį. Ypatingi yra ir miesto žmonių poreikiai, problemos, o tuo pačiu miesto valdžiai keliami uždaviniai.

Tikiu, kad Visaginas gali tapti Rytų Aukštaitijos traukos centru, todėl žadu visą savo dėmesį skirti sparčiam Visagino, kaip gyvenimui, verslui ir turizmui patrauklaus miesto, potencialui vystyti, kad ir vėl patikėtumėte jo stabilia ateitimi.

Mano prioritetai:

DARNUS ŽMOGUS/ŠEIMA: Dėmesys šeimoms, senjorams bei neįgaliesiems. Kokybiška sveikatos priežiūra, saugi aplinka vaikams augti. Sveiko gyvenimo būdo skatinimas.

DARNI VISUOMENĖ IR APLINKA: Tarpetninės bendrystės stiprinimas. Parama bendruomenėms ir nevyriausybiniam sektoriui. Patrauklios gyventi aplinkos kūrimas. Dėmesys aplinkosaugai, poilsio ir sporto zonų tvarkai.

DARNUS ŠVIETIMAS IR KULTŪRA: Optimalus švietimo lėšų paskirstymas, specialiųjų ugdymo poreikių problemų sprendimas. Parama tautinių mažumų bei religinėms bendruomenėms.

DARNI EKONOMIKA: Naujų investuotojų pritraukimas. Infrastruktūros išnaudojimas, investicijos į žmonių kompetencijas. Savivaldos bendradarbiavimas su verslu ieškant miestui palankių sprendimų, neprarandant esamų ir kuriant naujas darbo vietas. Bendradarbiavimas su pagrindine miesto darbdave IAE.

DARNUS VALDYMAS: Maksimalus savivaldos darbo ir viešųjų pirkimų skaidrumas, ES lėšų įsisavinimo efektyvumas, bendruomenių dalyvavimas sprendimų priėmime.

Tik sėkmingo bendradarbiavimo, tarpusavio susikalbėjimo tarp Tarybos narių ir administracijos, gyventojų nuomonės įsiklausymo dėka pasieksime reikšmingų pokyčių miesto gyvenime.

Veikime drauge - atvirai, sąžiningai ir garbingai!

Už rinkimų programų turinį atsako jas pateikę kandidatai

DMITRIJ IKONIKOV

iškėlė Lietuvos lenkų rinkimų akcija – Krikščioniškų šeimų sąjunga, Politinė partija Rusų aljansas



UŽ KRIKŠČIONIŠKAS VERTYBES!
UŽ SĄŽININGĄ POLITIKĄ! KARTU MES JĖGA!

VISAGINAS 2023 metais – tai:

SVEIKAS miestas

Žmonės – brangiausias Visagino turtas, o sveikata - didžiausias žmogaus turtas. Visuomenės sveikata – prioritetinis tikslas, kurį pasiekti padės:

1. Sveikatos įstaigų paslaugų tobulinimas, personalo įgūdžių gerinimas, naujų gydytojų pritraukimas.
2. Griežtesnė sveikatos įstaigų veiklos kontrolė.
3. Gyventojų sveikatos stiprinimas - nuo kūdikio iki senjoro.

ŠILTAS ir ŠVIESUS miestas

Miesto ūkis reikalauja ypatingo dėmesio, būtina:

1. Nedelsiant paruošti miesto energetinio saugumo programą.
2. Išspręsti Visagino savivaldybės gatvių ir kelių apšvietimo problemas.
3. Optimizuoti miesto ūkį tvarkančių įmonių veiklą.

DĖKINGAS miestas

Privalome būti dėkingi vyresniajai kartai:

1. Plėsti ir gerinti paslaugų pasiekiamumą senjorams ir žmonėms su negalia.
2. Pagaliau įsteigti senjorų namus su reabilitacijos centru buvusio „LOK“ teritorijoje.
3. Įkurti miesto muziejų.

AKTYVUS ir DRĄSUS miestas

Aktyvi ir drąsi visuomenė – geriausias būdas pasiekti iškeltus tikslus:

1. Skatinti nevyriausybinių organizacijų darbą, griežtai kovojant su nepotizmu skiriant projektų finansavimą.
2. Prie Visagino savivaldybės tarybos komitetų įkurti nepriklausomas visuomenines tarybas.
3. Skatinti smulkų verslą kurti aktyvaus ir urbanistinio turizmo pažintinius maršrutus.

SVEIKO PROTO miestas

Programa, orientuota ne į eilinius pažadus, o į konkretų rezultatą, privalo būti paremta sveiku protu:

1. Konkreti ir aiški miesto vystymosi strategija.
2. Ilgalaikė ekonominės raidos programa.
3. Finansinių srautų ir vykdomų projektų nuolatinė kontrolė.

Už sveiką miestą. Už sveiką protą. Už visaginiečius.

Už rinkimų programų turinį atsako jas pateikę kandidatai

LIETUVOS LAISVĖS SĄJUNGA
Liberalai

DALIA ŠTRAUPAITĖ

iškėlė Lietuvos laisvės sąjunga (liberalai)



UŽ VISAGINĄ IR VISAGINIEČIŲ GEROVĘ!

Per ketverius metus buvo pasiekta reikšmingų rezultatų keičiant miesto įvaizdį, išspręsta nemažai savivaldybei aktualių klausimų, kad Visaginas taptų patrauklus gyventi ir dirbti. Aš, kaip merė, telkiau Tarybos narius, savivaldybės darbuotojus, įstaigų vadovus, verslininkus, gyventojus bendram tikslui kuriant miesto gerovę.

Esu atvira idėjoms, nusiteikusi doraidirbti, rūpintis Visaginu ir jo žmonėmis, todėl įsipareigoju:

1. Siekti Visagino savivaldybei tikslinės teritorijos statuso, leisiančio pritraukti inovatyvių investicijų projektus.
2. Užtikrinti darbingo amžiaus gyventojų perkvalifikavimą ir tęsti naujų darbo vietų steigimą.
3. Aktyvinti verslumą finansinėmis subsidijomis bei lengvatomis, remti verslo plėtrą.
4. Skatinti glaudesnį kaimyninių šalių ir tarpregioninį bendradarbiavimą, sudarant palankią aplinką užsienio investuotojams.
5. Palaikyti vietos, tautinių mažumų, religinių bendruomenių veiklą.
6. Tobulinti komunikavimą su gyventojais greitinant aptarnavimą ir mažinant administracinę naštą.
7. Užtikrinti tvarų švietimo, neformaliojo ugdymo įstaigų tinklą ir paslaugų kokybę.
8. Tęsti viešųjų pastatų energinio efektyvumo programų įgyvendinimą, gatvių rekonstrukciją, atnaujinti esamas ir įrengti naujas automobilių stovėjimo aikšteles.
9. Įtraukti jaunimą kuriant išmanaus miesto platformą.
10. Plėsti socialinių paslaugų infrastruktūrą ir paslaugas neįgaliems, garbaus amžiaus žmonėms.
11. Siekti politinio sutarimo sprendžiant bendruomenei svarbius klausimus.

Tik vieningai dirbdami sukursime gražią, saugią, patogią dabartį ir ateitį visiems visaginiečiams!

Už rinkimų programų turinį atsako jas pateikę kandidatai

JEVGENIJ ŠUKLIN

iškėlė visuomeninis rinkimų komitetas „Visaginas – tai mes“



MERAS ŽADA - MERAS DARO!

Kompetencija yra svarbiau nei partinė priklausomybė.

Suvienyti įvairias partijas, Tarybos deputatus ir savivaldybės administraciją į vieną komandą, sprendžiančią aktualius miesto klausimus.

Visagino problemas spręsti glaudžiai bendradarbiaujant su Seimo nariais ir Vyriausybe.

Tiesiogiai bendrauti su bendro lavinimo, ikimokyklinio ugdymo ir kitų biudžetinių įstaigų darbuotojais.

EKONOMIKA IR MIESTO ŪKIS

- Tęsti kovą už IAE infrastruktūros išsaugojimą ir ieškoti optimalių panaudojimo būdų.
- Darbas su potencialiais užsienio investuotojais.
- Maksimaliai stengtis pritraukti vietines įmones ir specialistus savivaldybės projektams įgyvendinti.
- Vaikų stovyklų organizavimas.
- Pagalba steigiant startuolius - reikalingos informacijos teikimas ir kitų sąlygų kūrimas.
- Ryšių su buvusiais Visagino gyventojais palaikymas ir pagalba norintiems sugrįžti.
- **ŠVIETIMAS**
- Pagalba vystant Visagino profesinio mokymo centrą.
- Sąlygų kūrimas aukštųjų mokyklų filialų kūrimui ir suaugusiųjų perkvalifikavimo organizavimui.

PARAMA ŠEIMAI

- Daugiavaikių, jaunų ir mažas pajamas gaunančių šeimų palaikymas.
- Juvenalinė justicija: pagalba sunkumus patiriančioms šeimoms.

KULTŪRA IR SPORTAS

- Universalios ledo arenos atidarymas.
- Sporto šakų, pritraukiančių į Visaginą atletus ir žiūrovus iš kitų miestų ir šalių, vystymas.
- Turizmo vystymas ir naujų turistinių maršrutų kūrimas.

GRĮŽTAMASIS RYŠYS

- Savivaldybės darbo atvirumas ir operatyvumas bendraujant su miesto gyventojais.
- Įtraukti miesto gyventojus priimant svarbius sprendimus.

BENDRADARBIAVIMAS

- Realus bendradarbiavimas su miestais, kurie vystomi panašiomis kryptimis arba patiria panašias problemas.
- Pastangos įsteigti supaprastinto sienos su Baltarusija perėjimo punktą.

Už rinkimų programų turinį atsako jas pateikę kandidatai

1 PARTIJA TVARKA IR TEISINGUMAS

PARTIJA TVARKA
IR TEISINGUMAS

ATSAKINGA SAVIVALDA –
STIPRI ŠEIMA –
SAUGI BENDRUOMENĖ

Į savivaldos rinkimus keliaujame ryžtingai, tikėdami, kad bus pateisinti žmonių lūkesčiai dėl galimybės dirbti ir aukšto lygio viešųjų paslaugų.

Mūsų tikslas:

1. Remti tautinių mažumų, religinių bendruomenių veiklą ir organizacijas, dirbančias su miesto jaunimu.
2. Stiprinti gyventojų saugumą.
3. Siekti nuolaidų gyventojams dėl branduolinių objektų.
4. Švietimo įstaigų aprūpinimas moderniomis mokymo priemonėmis.
5. Palankios sąlygos investuotojams - mokesčių lengvatos (priklausomai nuo investicijų dydžio):
   5.1. žemės mokesčiui,
   5.2. nekilnojamojo turto mokesčiui iki 1%.
6. Gabiems studentams ir moksleiviams teikti stipendiją, paramą bei kitokį skatinimą.
7. Lietuvių (valstybinės) kalbos mokymo kursai Visagino gyventojams.
8. Medicinos sistemos plėtra bei sveikatos priežiūros paslaugų gyventojams gerinimas.
9. Užtikrinti įvairių būrelių skirtingo amžiaus Visagino gyventojams įvairovę, plėtrą bei prieinamumą (Visagino miesto formaliojo ir neformaliojo ugdymo įstaigose).
10. Miesto bendruomenių ir nevyriausybinių organizacijų bendradarbiavimo su vietos valdžia skatinimas.
11. Atviras dialogas tarp miesto valdžios atstovų ir miesto gyventojų:
    11.1. atsiskaitymas už atliktus darbus miesto bendruomenei,
    11.2. bendravimas ir bendradarbiavimas naudojant šiuolaikines informacines technologijas
    11.3. gyventojų apklausos sprendžiant visiems gyventojams svarbius ir aktualius klausimus.
12. Sporto vystymas visose sporto šakose.
13. Teikti pagalbą gyvūnų globos draugijai ir gyvūnų prieglaudai.
14. Savivaldybės struktūros optimizavimas pagal gyventojų poreikius.
15. Gerinti ir vystyti infrastruktūrą, pritaikant ją garbaus amžiaus žmonėms, socialinių poreikių turintiems žmonėms bei žmonėms su negalia.

Už rinkimų programų turinį atsako jas pateikę kandidatai

LIETUVOS VALSTIEČIŲ IR ŽALIŲJŲ SĄJUNGA

2

LIETUVOS VALSTIEČIŲ IR ŽALIŲJŲ SĄJUNGA

30 METŲ LAUKTI POKYČIAI PRASIDĖJO – TĘSKIME JUOS IR SAVIVALDOJE!

Darnus žmogus

Stiprindama šeimą, savivalda turi plėtoti kompleksines paslaugas, padėti jaunoms šeimoms, senjorams ir neįgaliesiems užtikrinti lygias galimybes socialiniame gyvenime.

Regionai nusipelno kokybiškos sveikatos priežiūros. Kai paslaugų neįmanoma suteikti vietoje, turi veikti efektyvi pavėžėjimo iki nacionalinių centrų sistema. Reikia skatinti sveiką gyvenseną, aktyvų laisvalaikį, tęsti alkoholio vartojimo mažinimo politiką.

Darni visuomenė ir aplinka

Lietuva – savo kraštą mylinčių, jo gerove besirūpinančių žmonių šalis. Savivaldaturi sudaryti sąlygas atskleisti šį potencialą, suteikti galią bendruomenėms, verslui irNVO, kurti sveiką ir patrauklią gyventi aplinką, paisyti aplinkosaugos.

Darnus švietimas ir kultūra

Etatinis modelis sprendžia moksleivių skaičiaus mažėjimo problemą, tačiau įgyvendinimui reikalinga savivaldos parama. Jituri užtikrinti optimalų švietimo lėšų paskirstymą, neformalų ugdymą,mokytojų kvalifikacijos tobulinimą.

Regionų tarybos suteikia postūmį kultūrai, nesregionoatstovai skirsto lėšas to regiono projektams.Savivaldos tikslas –į regionų gyvenimą integruoti įvairius kūrybos sektorius, skatinti gyventojų saviraišką, bendruomeniniusprojektus.

Darni ekonomika

Savivalda gali dar labiau prisidėti prie ekonomikos augimo ir gerovės kūrimo: skatinti konkurencingą ekonomiką, laisvąsias zonas, rūpintis infrastruktūra, peržiūrėti rinkliavas, darant vietoves patraukliomis verslui.

Darnus valdymas

Šalyje prasidėjusi antikorupcinė banga turi tęstis ir savivaldoje. Čia ne vieta nepotizmui, neskaidriems viešiesiems pirkimams. Informacijaturi būti maksimaliai pasiekiama visuomenei, o bendruomenės dalyvauti sprendimų priėmime.

4 LIETUVOS SOCIALDEMOKRATŲ PARTIJA

VISAGINO SAVIVALDYBĖ SĖKMINGA TIEK, KIEK SUKURIA GALIMYBIŲ SAVO GYVENTOJAMS! MATYTI VISĄ VISAGINO SAVIVALDYBĘ, IŠGIRSTI KIEKVIENĄ VISAGINIETĮ!

Lietuvos socialdemokratų partijos (LSDP) nariai siekia, kad mūsų savivaldybėje būtų sumažinta visuomenės socialinė atskirtis, mažėtų emigracija bei į miestą grįžtų jį palikę visaginiečiai.

Mūsų pamatinės vertybės – *laisvė, demokratija, socialinis teisingumas ir solidarumas.*

Joms pasiekti būtina užtikrinti lygias galimybes, sąžiningą valdymą, bendruomenių plėtotę ir tvarų vystymąsi.

Mūsų tikslas ir siekis – kad visos Visagino savivaldybės institucijos dirbtų žmonių labui.

Mes, išrinkti į Visagino savivaldybės tarybą:

- gerinsime sveikatos priežiūros kokybę ir didinsime šių paslaugų spektrą;
- didinsime vaikų gerovę ir saugumą;
- plėsime paslaugas šeimai, kursime vaikų dienos centrus;
- sieksime, kad būtų sudarytos orios sąlygos socialinėje srityje dirbantiems darbuotojams, savivaldybės lėšomis būtų draudžiami visi socialiniai darbuotojai;
- pritaikysime miesto infrastruktūrą neįgaliųjų poreikiams;
- skatinsime jaunimo verslumą ir remsime smulkų ir vidutinį verslą, organizuosime verslo idėjų konkursus;
- skatinsime ir sudarysime sąlygas savivaldybės teritorijoje sėkmingai veikiančių verslo įmonių plėtrai;
- kompleksiškai spręsime miesto infrastruktūros tvarkymą: modernizuosime miesto apšvietimą; plėsime dviračių takų tinklą savivaldybės teritorijoje; spręsime automobilių parkavimo problemas; tarsimės su bendruomene Darnaus judumo klausimais;
- modernizuosime švietimo įstaigas kuriant patogią ir šiuolaikišką aplinką mokiniams ir mokytojams;
- sieksime užtikrinti konkurencingas kainas komunaliniame sektoriuje bei teisingų šilumos kainų;
- įdiegsime „Visaginiečio kortelę“, kurios turėtojams būtų teikiamos papildomos lengvatos paslaugoms bei nemokamas viešasis transportas.

Visaginas bus sėkmingas tiek, kiek sukurs galimybių savo gyventojams.

Už rinkimų programų turinį atsako jas pateikę kandidatai

UŽ VISAGINO GARBĘ IR VISAGINIEČIŲ GEROVĘ!

Inicijuosime:
- miesto viešosios bibliotekos modernizavimą;
- multifunkcinės arenos statybas;
- sporto ir pramogų centro statybas;
- projektų, pritrauksiančių investicijas kuriant miesto gerbūvį ir patrauklumą, rengimą.

Įkursime:
- savarankiškus senjorų globos namus;
- atviras viešąsias erdves jaunimui.

Sieksime:
- pagrįstų vandens, šilumos, komunalinių paslaugų kainų;
- lengvatų (išmokos gyventojams, elektros energijos kaina, šildymo kaštai ir kt.) gyventojams ir plėtojantiems verslą;
- tartis su gyventojais dėl daugiabučių namų renovavimo ir galimybės pasinaudoti ES ir valstybės parama investuojant į savo turtą, didinat jo rinkos vertę, mažinant šeimos išlaidas šilumai;
- didinti paramą smulkiam, vidutiniam ir šeimos verslui;
- politinių partijų sutarimo svarbiausiais, gyventojų gerovę užtikrinančiais klausimais;
- išsaugoti VšĮ Visagino ligoninės regioninį statusą, stiprinant jos materialinę bazę;
- pritraukti į miestą aukštos kvalifikacijos specialistus, sudarant jiems patrauklias darbo ir gyvenimo sąlygas;
- gerinti miesto švietimo ir neformaliojo ugdymo įstaigų paslaugų kokybę ir materialinę bazę;
- pritraukti investicijas naujų darbo vietų kūrimui, efektyviai išnaudojant miesto infrastruktūrą.

Remsime ir stiprinsime:
- vietos, tautinių mažumų, religinių bendruomenių veiklą;
- jaunimo užimtumo iniciatyvas;
- bendruomeninę seniūnaitijų veiklą;
- socialinių paslaugų infrastruktūros plėtrą;
- socialinių paslaugų teikimą gyventojams, ypač su negalia ir senjorams.

Palaikysime:
- visus konstruktyvius Tarybos narių siūlymus, siekiant visaginiečių gerovės.

Už rinkimų programų turinį atsako jas pateikę kandidatai

17 LENKŲ RINKIMŲ AKCIJOS IR RUSŲ ALJANSO KOALICIJA „KRIKŠČIONIŠKŲ ŠEIMŲ SĄJUNGA“

UŽ KRIKŠČIONIŠKAS VERTYBES!
UŽ SĄŽININGĄ POLITIKĄ!
KARTU MES JĖGA!

VISAGINAS 2023 metais – tai:

SVEIKAS miestas

Žmonės – brangiausias Visagino turtas, o sveikata - didžiausias žmogaus turtas. Visuomenės sveikata – prioritetinis tikslas, kurį pasiekti padės:

1. Sveikatos įstaigų paslaugų tobulinimas, personalo įgūdžių gerinimas, naujų gydytojų pritraukimas.
2. Griežtesnė sveikatos įstaigų veiklos kontrolė.
3. Gyventojų sveikatos stiprinimas - nuo kūdikio iki senjoro.

ŠILTAS ir ŠVIESUS miestas

Miesto ūkis reikalauja ypatingo dėmesio, būtina:

1. Nedelsiant paruošti miesto energetinio saugumo programą.
2. Išspręsti Visagino savivaldybės gatvių ir kelių apšvietimo problemas.
3. Optimizuoti miesto ūkį tvarkančių įmonių veiklą.

DĖKINGAS miestas

Privalome būti dėkingi vyresniajai kartai:

1. Plėsti ir gerinti paslaugų pasiekiamumą senjorams ir žmonėms su negalia.
2. Pagaliau įsteigti senjorų namus su reabilitacijos centru buvusio „LOK“ teritorijoje.
3. Įkurti miesto muziejų.

AKTYVUS ir DRĄSUS miestas

Aktyvi ir drąsi visuomenė – geriausias būdas pasiekti iškeltus tikslus:

1. Skatinti nevyriausybinių organizacijų darbą, griežtai kovojant su nepotizmu skiriant projektų finansavimą.
2. Prie Visagino savivaldybės tarybos komitetų įkurti nepriklausomas visuomenines tarybas.
3. Skatinti smulkų verslą kurti aktyvaus ir urbanistinio turizmo pažintinius maršrutus.

SVEIKO PROTO miestas

Programa, orientuota ne į eilinius pažadus, o į konkretų rezultatą, privalo būti paremta sveiku protu:

1. Konkreti ir aiški miesto vystymosi strategija.
2. Ilgalaikė ekonominės raidos programa.
3. Finansinių srautų ir vykdomų projektų nuolatinė kontrolė.

Už rinkimų programų turinį atsako jas pateikę kandidatai

LIETUVOS CENTRO PARTIJA

SAVIVALDYBĖ TURI DIRBTI ŽMONĖMS, O NE UŽDIRBTI IŠ ŽMONIŲ!

Mes, Lietuvos centro partijos Visagino skyrius, palaikome mūsų lyderio Naglio Puteikio kovą prieš politinę korupciją ir kyšininkavimą Lietuvoje ir atskirose savivaldybėse.

Mes pasiryžę siekti pagrindinio partijos tikslo – mažinti socialinę ir ekonominę atskirtį Visagino savivaldybės gyventojų tarpe.

Todėl 2019-2023 m. kadencijos metu stengsimės:

- Įsteigti savivaldybėje pareigybę tarnautojų, atsakingų už miesto bendrijų (namų, garažų, sodų savininkų) veiklos priežiūrą ir kontrolę bei pagalbos teikimą šioms bendrijoms;
- Aktyviai dirbti su apleistų teritorijų ir pastatų privačiais savininkais – tai pagražintų miestą ir papildytų jo biudžetą;
- Panaudoti Visagino geografinę padėtį bei tai, kad jis yra daugiatautis ir daugelio konfesijų miestas, plėtojant turizmą ir bendradarbiavimą su pasienio regionais;
- Stiprinti savivaldybės kontrolę miesto biudžetinių įstaigų, įmonių ir organizacijų viešųjų pirkimų srityje;
- Tęsti „Visagino energija“ reorganizavimą į savivaldybės įmonę ir užtikrinti, kad tarifai ateityje būtų nustatomi skaidriai, o įmonės veikla tinkamai kontroliuojama;
- Užtikrinti konkursų į laisvas pareigas savivaldybės administracijoje bei biudžetinėse įstaigose ir įmonėse skaidrumą vadovaujantis įstatymų ir teisės aktų nuostatomis;
- Skatinti jaunimo užimtumą aktyviai ieškant investuotojų, kurti sąlygas profesinio ir aukštojo mokymo plėtrai savivaldybėje;
- Užtikrinti UAB „Visagino būstas“ teikiamų komunalinių ir kitų paslaugų kontrolę;
- Kurti sąlygas privataus gyvenamojo sektoriaus plėtrai.

23 VISUOMENINIS RINKIMŲ KOMITETAS



„Visaginas – tai mes“ yra aktyvių nepartinių visaginiečių judėjimas, kurių netenkina neefektyvi miesto valdymo sistema, kai pareigos skirstomos pagal partinę priklausomybę. Mes ne valdininkai ir ne karjeristai – esame žmonės, visko pasiekę savo darbu. Mes – už nepriklausomos miesto Tarybos sudarymą.

MŪSŲ PRIORITETAI:

EKONOMINIS PROVERŽIS

- Toliau pritraukti investicijas ir kurti gerai apmokamas darbo vietas. Tęsti kovą už IAE infrastruktūros išsaugojimą ir ieškoti optimalių panaudojimo būdų.
- Tęsti keleivinio ir krovininio susisiekimo su Baltarusija projektą.
- Mažinti išlaidas šildymui. Įgyvendinti šiuolaikinius individualios šilumos sąnaudų apskaitos metodus.
- Vystyti visų rūšių turizmą.
- Įtraukti miesto gyventojus priimant svarbius sprendimus.
- Įgyvendinti projektą „Idėja Visaginui“.

VISAPUSIŠKAS DĖMESYS ŠEIMAI

- Suteikti miesto ligoninei regioninės ligoninės statusą. Decentralizuoti „Greitąją pagalbą“.
- Išsaugoti vaikų darželius ir plėsti teikiamų paslaugų spektrą.
- Palaikyti ir vystyti profesinio mokymo centrą. Pritraukti aukštųjų mokyklų filialus.
- Gerinti senjorų ir mažas pajamas gaunančių miesto gyventojų gyvenimo kokybę.

KULTŪROS VYSTYMAS

- Išsaugoti unikalią miesto architektūrą. Spręsti nebaigtų statyti objektų problemas.
- Gerinti miestiečių laisvalaikio galimybes toliau keliant miesto renginių kokybę.
- Įsteigti futbolo akademiją.
- Kurti ir vystyti lankytinas vietas. Paskelbti konkursą skulptoriams ir sukurti miestui meno kūrinių.
- Garsinti ir populiarinti Visagino miestą Lietuvoje ir užsienyje. Sukurti virtualų miesto muziejų.

PATOGUS GYVENIMAS

- Sukurti individualių gyvenamųjų namų rajoną.
- Drausti savivaldybės teritorijoje sandėliuoti komunalines atliekas.
- Sukurti šiuolaikinę miesto apšvietimo sistemą.
- Tęsti miesto transporto pritaikymą žmonėms su negalia.

Už rinkimų programų turinį atsako jas pateikę kandidatai

PARTIJA TVARKA IR TEISINGUMAS

1

1. Vytautas Račkauskas
2. Svetlana Babujeva
3. Andrej Akopov
4. Irina Keizo
5. Vasilij Suchorukov
6. Amir Kanbekov
7. Sergej Ustimenko
8. Aliona Liachovič
9. Irina Ziuziova
10. Loreta Žigienė
11. Oleg Kravchuk
12. Jelena Piščikienė
13. Stepan Volčanov
14. Lidija Volčanova
15. Dalia Vainiuvienė
16. Larisa Romanova
17. Štefan Garšanov
18. Galina Butylova
19. Valentina Puchareva

LIETUVOS VALSTIEČIŲ IR ŽALIŲJŲ SĄJUNGA

2

1. Erlandas Galaguz
2. Vitalius Besakirskas
3. Aleksandr Kločan
4. Vytautas Šlaustas
5. Vytautas Putna
6. Aleksandra Grigienė
7. Gintautas Dervinis
8. Ilona Nekrošienė
9. Leila Urmanova-Vnukova
10. Palmira Bučinskienė
11. Anatoly Pokidyshev
12. Roman Nutsubidze
13. Aleksandr Doliba
14. Vladimir Suchorukov
15. Svetlana Pankova
16. Leonid Gluchov
17. Aleksandr Vnukov
18. Jelena Strazdienė
19. Ilja Petrov
20. Vladimir Dranik
21. Nikolajus Lebedevičius
22. Tadeuš Klejevskij
23. Jurijus Tarasenko
24. Vitolda Širvinskienė
25. Denis Mokrousov
26. Dmitrij Balan
27. Algirdas Kurpė
28. Darja Romanova
29. Arkadij Škulepa
30. Edita Noreikienė
31. Vytas Banevičius
32. Anatolij Ogijenko
33. Jurij Dulida
34. Darius Šimkūnas
35. Sergej Orechov
36. Stanislav Čuličkov
37. Jekaterina Lagodina
38. Maruta Pranauskienė
39. Sergej Romanov
40. Jelena Pakulova
41. Larionas Demidovas
42. Lina Simonovičienė
43. Kęstutis Jakseboga
44. Jevgenij Strelcov
45. Aleksandr Čupačenko
46. Gevork Manukyan
47. Alvydas Jakas
48. Andrej Volkov
49. Valerij Charlamov
50. Vladimir Semaškevič

LIETUVOS SOCIALDEMOKRATŲ PARTIJA

4

1. Aurimas Gudas
2. Virginijus Andrius Bukauskas

(teismo nuosprendžiu buvo pripažintas kaltu dėl nusikalstamos veikos)

3. Sergej Mickevič
4. Aušra Andrijauskienė
5. Loreta Grigaliūnienė
6. Ričardas Petrauskas
7. Paulina Bilinskaitė
8. Česlovas Mikšys
9. Ieva Gudienė
10. Erik Obuchovič
11. Alvydas Vytas
12. Tatjana Naruško
13. Viktoras Trečiokas
14. Vilija Žukauskienė
15. Boris Lukoškov
16. Vladislav Krivel
17. Denis Abrosimov
18. Svetlana Juršėnienė
19. Birutė Davidovičė
20. Pavel Timofejev
21. Lina Lėlytė
22. Edvardas Piščikas
23. Linas Sprainys
24. Lina Navickienė
25. Stefanija Varkavičienė
26. Anatolij Strelkov
27. Irma Gabriūnienė
28. Olga Leonaitienė
29. Ivan Vaitkevič
30. Rimas Medeišis
31. Rima Petrauskienė
32. Santa Česnulevičienė
33. Natalja Kuznecova

LIETUVOS LAISVĖS SĄJUNGA (LIBERALAI)

7

1. Dalia Štraupaitė
2. Zinaida Tresnickaja
3. Sergejus Kotovas
4. Inga Možeiko
5. Vita Pimpienė
6. Sigitas Šiupšinskas
7. Gintautas Murinas
8. Jevgenij Pankov
9. Farit Nugumanov
10. Natalja Tomša
11. Marija Korkut
12. Liubov Sverčkova
13. Sergej Albridzio
14. Alfonsas Šimulynas
15. Marat Valejev
16. Viktor Abaškin
17. Vladimir Kuznecov
18. Gražina Gusakovienė
19. Vitalij Nagovicin
20. Marija Ščerbakova
21. Igor Šiškin
22. Svetlana Bogatko
23. Liudmila Taraševskaja
24. Svetlana Ladik
25. Pavel Jeriomin
26. Margarita Lavrijenko

27. Tetiana Aksynenko
28. Tatjana Kožinevskaja
29. Jūratė Mačiulienė
30. Violeta Gedminaitė
31. Ina Mikita
32. Irina Žurova
33. Tatjana Diuževa
34. Asta Karosienė
35. Asta Kolelienė
36. Natalja Korobova
37. Skaistė Trukšaninienė
38. Rasa Palunkiškytė
39. Irina Steponėnienė
40. Vida Meškėnienė
41. Yulia Mukhaeva
42. Oksana Mongialo
43. Yulia Khrustaleva
44. Jelena Zubova
45. Lilija Ramanauskienė
46. Ilona Alėjūnienė
47. Sigutė Damošienė
48. Irina Gruntovaja
49. Inesa Miloš
50. Ana Trukšanina

LENKŲ RINKIMŲ AKCIJOS IR RUSŲ ALJANSO KOALICIJA „KRIKŠČIONIŠKŲ ŠEIMŲ SĄJUNGA“ 17

1. Zigfrid Binkevič
2. Dmitrij Ikonikov
3. Valerjan Vitkovskij
4. Oleg Bykov
5. Julija Svidėnienė
6. Valentina Bajazitova
7. Michail Morozov
8. Roman Kartašov
9. Vitalij Lavruvjanec
10. Viktorija Pobiaržina
11. Artūras Radzevičius
12. Andrej Jeronko
13. Povilas Šuminas
14. Olga Solovjova
15. Sergej Michailič
16. Ana Špakauskienė
17. Boleslav Litvinovič
18. Vladimir Vlaskin
19. Jelena Didenko
20. Leonid Ševčenko
21. Olga Rakel
22. Stanislav Bulaš
23. Dmitrij Šorec
24. Valerij Žukovskij
25. Irena Jerenkevič
26. Irina Pučel
27. Vasta Trimailova
28. Jana Juris
29. Viktorija Fitisova

LIETUVOS CENTRO PARTIJA 18

1. Nataliya Rukosueva
2. Oleg Davidiuk
3. Jelena Dziuba
4. Nikolaj Novikov
5. Svetlana Krasnauskienė
6. Michail Ovčinikov

7. Michail Čaikovskij
8. Sergej Jevsejenko
9. Sergej Šafranov
10. Viktor Čaikovskij
11. Anton Didkovskij
12. Rima Konopliova
13. Viktor Jegorov
14. Vasilij Pavliuk
15. Irina Lisovskaja
16. Nikolaj Kašpor
17. Larisa Somova
18. Vladimiras Nikitinas
19. Tatjana Vilkelionok
20. Liubov Pavliuk

VISUOMENINIS RINKIMŲ KOMITETAS „VISAGINAS – TAI MES“

23

1. Jevgenij Šuklin
2. Olga Kolesnikova
3. Igor Davidiuk
4. Jekaterina Kucalova
5. Denis Denisenko
6. Airida Drus
7. Lina Kadžiulytė
8. Ganna Dzyuban
9. Viačeslav Gotovskij
10. Ivan Chomenko
11. Jevgenij Volosatov
12. Elena Malyavko
13. Jevgenij Zaneborec
14. Oleg Truškin
15. Viktor Petkun
16. Olga Pazniak
17. Ekaterina Amiryan
18. Jelena Valevko
19. Igor Valevko
20. Veranika Konan
21. Jevgenij Patutin
22. German Skripničenko
23. Sergej Kostygov
24. Denis Naidionov
25. Jevgenij Šugajev
26. Yuliia Melnychuk
27. Jelena Presniakova
28. Ana Padalka
29. Olga Jančenko
30. Edvardas Griniuk
31. Aleksandr Selivanov
32. Maksim Korotajev
33. Aleksandr Barkov
34. Igor Presniakov
35. Arkadiy Krivonos
36. Artūras Seja
37. Vladimir Medvedev
38. Oksana Sokolova
39. Ania Trofimčuk
40. Andrej Šikšnian
41. Tatiana Petushko
42. Artiom Staščiuk
43. Vitalij Makovskij
44. Edvard Skurko
45. Dmitrij Meliochin
46. Raimundas Labuckas
47. Sergej Drus
48. Irina Golub
49. Jevgenija Kiseliova

Skelbiami kandidatų sąrašai gali pasikeisti Vyriausiajai rinkimų komisijai patikrinus ir išbraukus Savivaldybių tarybų rinkimų įstatymo reikalavimus neatitinkančius kandidatus ar patiems kandidatams atšaukus pareiškinius dokumentus. Aktualius kandidatų sąrašus rasite www.vrk.lt ir rinkimų dieną balsavimo patalpose.

VISAGINO SAVIVALDYBĖS RINKIMŲ KOMISIJA NR. 59

Adresas Parko g. 14, Visaginas
El. paštas pantilejeva@gmail.com
Telefonas 8 685 79265

Vardas PAVARDĖ	Pareigos	El. paštas	Telefonas
Viktorija PANTELEJEVA	Pirmininkė	pantilejeva@gmail.com	8 685 79265
Daiva KALAUSKIENĖ	Pavaduotoja		8 65609722
Rita KOZLOVIENĖ	Sekretorė		8 629 76660
Olga KOROSTELIOVA	Narė		
Ivan LEONOVIČ	Narys		
Irena MAŽVILIENĖ	Narė		
Jelizaveta MELNIKOVA	Narė		
Svetlana POBIARŽINA	Narė		
Valerija PUTNIENĖ	Narė		
Ramunė TALUNTIENĖ	Narė		

VISAGINO SAVIVALDYBĖS NR. 59 RINKIMŲ APYLINKĖS

Apyl. Nr.	Apylinkės pavadinimas	Apylinkės būstinės adresas	Pirmininkas	Telefonas
1	Draugystės	Vilties g. 1, Visaginas	Aliona Zaiceva	860835099
2	Gerosios Vilties	Partizanų g. 2, Visaginas	Vlada Gaidelienė	865234166
3	Sedulinos	Vilties g. 5, Visaginas	Antanas Bučys	861482630
4	Atgimimo	Tarybų g. 23, Visaginas	Vita Čekanauskaitė	867021925
5	Ateities	Draugystės g. 12, Visaginas	Valentina Tarulienė	868951364
6	Atžalyno	Sedulinos al. 49, Visaginas	Evelina Visockytė	862736397
7	Orbitos	Festivalio g. 6A, Visaginas	Artur Margevičius	865609856
8	Kosmoso	Kosmoso g. 12, Visaginas	Irma Daukantienė	867073050
9	Taikos	Taikos pr. 20, Visaginas	Edita Trubilienė	864082379
10	Vilties	Vilties g. 16, Visaginas	Liudmila Vilkelionok	862057308
11	Bangos	Parko g. 16, Visaginas	Rimutė Černovienė	868027864
12	Auksinio gaidelio	Tarybų g. 9, Visaginas	Lina Boldyreva	865607676
13	Vilties šaltinio	Statybininkų g. 7, Visaginas	Miglė Bulovienė	861274638
14	Gintarėlio	Draugystės g. 19, Visaginas	Jūratė Kaukėnienė	861065672
15	Ąžuoliuko	Sedulinos al. 51, Visaginas	Valerija Korolenko	869917878
16	Žiburio	Energetikų g. 56, Visaginas	Loreta Čižienė	868513987

Leidinio tiražas 10 000 vnt.
Maketavo UAB „DESIGN LAB“