VYRIAUSIOJI RINKIMŲ KOMISIJA

2019 m. kovo 3 d.

Lietuvos Respublikos savivaldybių tarybų ir merų rinkimai Kauno rajono savivaldybėje

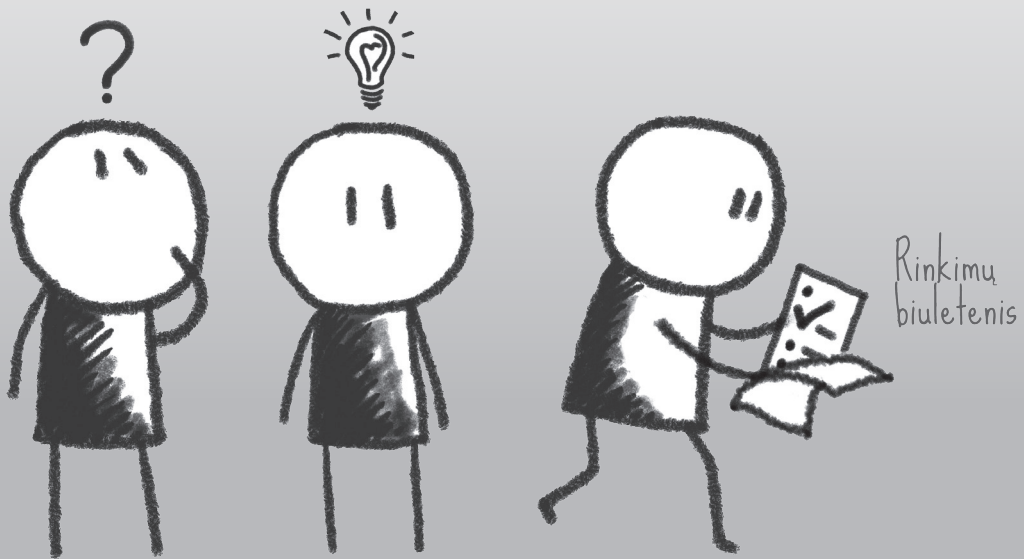



Bendra informacija apie rinkimus

Teisę rinkti savivaldybės tarybos narius turi nuolatiniai šios savivaldybės gyventojai (toje savivaldybėje pagal Lietuvos Respublikos teisės aktus deklaravę savo gyvenamąją vietą 90 dienų iki rinkimų dienos, tai yra, iki 2018 m. gruodžio 3 d.), kuriems rinkimų dieną yra sukakę 18 metų. Taip pat rinkti savivaldybės tarybos narius gali ir teisę gyventi Lietuvos Respublikoje turintis kitos Europos Sąjungos valstybės narės pilietis, kuris savo gyvenamąją vietą pagal Lietuvos Respublikos teisės aktus deklaravo šios savivaldybės teritorijoje arba kuris yra įtrauktas į gyvenamosios vietos neturinčių asmenų apskaitą šioje savivaldybėje, arba kitas asmuo, kuris turi teisę nuolat gyventi Lietuvos Respublikoje ir turi šią teisę patvirtinantį dokumentą ir kuris savo gyvenamąją vietą pagal Lietuvos Respublikos teisės aktus deklaravo šios savivaldybės teritorijoje arba kuris yra įtrauktas į gyvenamosios vietos neturinčių asmenų apskaitą šioje savivaldybėje.

Savivaldybės tarybos nariu, savivaldybės meru gali būti renkamas nuolatinis šios savivaldybės gyventojas, kuriam rinkimų dieną yra sukakę 18 metų ir kuris savo gyvenamąją vietą pagal Lietuvos Respublikos teisės aktus deklaravo šios savivaldybės teritorijoje likus ne mažiau kaip 90 dienų iki rinkimų dienos.

Kandidatus į savivaldybės tarybos narius, merus gali kelti politinės partijos, visuomeniniai rinkimų komitetai ir į merus gali išsikelti patys asmenys.

Rinkėjo kortelė

Rinkėjo kortelė išrašoma pagal rinkėjų sąrašo sudarymo metu deklaruotą gyvenamąją vietą. Jeigu konkreti gyvenamoji vieta nedeklaruota, panaikinta ar rinkėjas deklaravo išvykimą į užsienį, bet gyvena Lietuvoje, dėl įrašymo į rinkėjų sąrašus jis turi kreiptis į apylinkės rinkimų komisiją pagal savo faktinę gyvenamąją vietą.

Rinkėjo kortelė yra neprivaloma. Rinkėjui, einant balsuoti, reikia turėti asmens tapatybę patvirtinantį dokumentą (asmens tapatybės kortelę, pasą, vairuotojo pažymėjimą ar kitą dokumentą, kuriame yra nuotrauka ir asmens kodas).

Informacija rinkėjui trumpuoju telefono numeriu 1855

Kviečiame naudotis Vyriausiosios rinkimų komisijos informaciniu telefono numeriu 1855. Informacinė paslauga veiks nuo 2019 m. vasario 6 d. Informacinės linijos darbo laikas – 07.00–20.00 val.

Trumpuoju numeriu 1855 galima skambinti iš visų Lietuvoje veikiančių operatorių tinklų. Skambučio kaina – kaip į savo tinklą pagal savo plano tarifus.

Telefonu 1855 sužinosite:

- ar esate įrašytas į rinkėjų sąrašus;
- kurioje rinkimų apylinkėje galite balsuoti;
- ar rinkimų apylinkė pritaikyta rinkėjams su negalia;

- apie galimybę balsuoti iš anksto, jeigu rinkimų dieną nebūsite savo rinkimų apylinkėje;
- kaip balsuoti, jeigu susirgote ir rinkimų dieną negalėsite nuvykti į savo rinkimų apylinkę;
- kaip susisiekti su savivaldybės ar apylinkės rinkimų komisija, komisijos adresą.

Naudojimosi paslauga sąlygos

Norėdami gauti išsamią informaciją apie Jūsų įrašymą į rinkėjų sąrašą, būsite paprašyti pasakyti savo asmens kodą, vardą, pavardę. Paskambinę šiuo numeriu, sužinosite rinkimų apylinkę, savo rinkėjo kortelės numerį ir kt. Informacija teikiama vadovaujantis teisės aktais, reglamentuojančiais asmens duomenų teisinę apsaugą, todėl rinkėjo adreso skelbimas yra apribotas. Tik patys pasakę savo adresą, Jūs galėsite pasitikslinti, ar tikrai tokiu adresu esate įrašytas į rinkėjų sąrašą, ar tokiu adresu Jums yra išrašyta rinkėjo kortelė.

Nusiskundimų registracija

Telefonu 1855 galite pranešti apie rinkimų įstatymų pažeidimus. Taip pat galite pranešti, kad gyvenate deklaruotu adresu, bet negavote rinkėjo kortelės. Jūsų nusiskundimas bus perduotas savivaldybės rinkimų komisijai. Skundai registruojami prisistačius, o Jums atsisakius pranešti savo vardą ir pavardę, skundai nebus nagrinėjami.

Išankstinis balsavimas

Balsuoti iš anksto gali visi asmenys, kurie rinkimų dieną negalės atvykti balsuoti į rinkimų apylinkę.

Kaip balsuojama iš anksto:

1) rinkėjui išduodamas Išankstinio balsavimo lakštas;

2) užpildomi rinkimų biuleteniai;

3) užpildyti rinkimų biuleteniai įdedami į vidinį balsavimo voką;

4) užklijuojamas vidinis balsavimo vokas;

5) vidinis balsavimo vokas kartu su rinkėjo kortele, paimta iš Išankstinio balsavimo lakšto, įdedamas į išorinį balsavimo voką;

5) užklijuojamas išorinis balsavimo vokas.

Užklijuotą išorinį balsavimo voką (su jame esančiais rinkėjo kortele, vidiniu balsavimo voku ir ten esančiais rinkimų biuleteniais) rinkėjas įteikia rinkimų komisijos nariui. Šis, gavęs rinkėjo įteiktą voką, šį voką rinkėjo akivaizdoje užklijuoja specialiu ženklu ir išduoda rinkėjui šio voko priėmimo kvitą.

Visus šiuos veiksmus rinkėjas atlieka pats. Jeigu rinkėjas dėl fizinių trūkumų šių veiksmų pats atlikti negali, jo prašymu juos atlieka rinkėjo pasirinktas asmuo. Šis asmuo rinkimų biuletenį privalo užpildyti rinkėjo akivaizdoje pagal jo nurodymą ir išsaugoti balsavimo paslaptį.

Draudžiama priimti iš rinkėjų neužklijuotus išorinius balsavimo paštu vokus.

Rinkėjams draudžiama išsinešti rinkimų biuletenius, balsavimo vokus ar juos perduoti kitiems asmenims.

Balsavimas iš anksto savivaldybių pastatuose vyks 2019 m. vasario 27–28 dienomis (per pakartotinį balsavimą kovo 13–14 dienomis) nuo 8 iki 20 val.

Balsavimas namuose

Balsuoti namuose gali tik šie rinkėjai: neįgalieji, dėl ligos laikinai nedarbingi rinkėjai, sukakę 70 metų ir vyresni rinkėjai, jeigu jie dėl sveikatos būklės patys negali atvykti rinkimų dieną į rinkimų apylinkę, yra pateikę Vyriausiosios rinkimų komisijos nustatytos formos rinkėjo prašymą balsuoti namuose (P6 forma) ir yra įrašyti į namuose balsuojančių rinkėjų sąrašus. Prašymai balsuoti namuose pateikiami apylinkės rinkimų komisijai. Balsavimas namuose vyks 2019 m. kovo 1–2 dienomis (pakartotinis balsavimas kovo 15–16 dienomis).

Balsavimas specialiuose balsavimo punktuose

Rinkėjai, kurie dėl sveikatos būklės ar amžiaus yra sveikatos priežiūros (išskyrus ambulatorines), socialinės rūpybos ar globos įstaigose arba atlieka privalomąją karo tarnybą ir todėl negali atvykti balsuoti į rinkimų apylinkę, arba atlieka tikrąją karo tarnybą, valstybės tarnybą ar dirba pagal darbo sutartis tarptautinėse karinėse operacijose užsienyje, arba atlieka arešto ar laisvės atėmimo bausmę ar yra areštinėse, tardymo izoliatoriuose (sulaikymo namuose), gali balsuoti specialiai balsavimui sudarytuose specialiuose balsavimo punktuose jų darbo valandomis 2019 m. vasario 27 – kovo 1 dienomis (pakartotinis balsavimas kovo 13–15 dienomis).

Balsavimas rinkimų dieną

Rinkimų dieną balsavimas vyksta rinkimų apylinkėje nuo 7 iki 20 val. Rinkėjas balsuoja toje rinkimų apylinkėje, į kurios rinkėjų sąrašus jis yra įrašytas. Rinkėjas gali balsuoti ir kitoje ***savo savivaldybės*** rinkimų apylinkėje, jeigu abi šios rinkimų apylinkės yra elektroninių ryšių priemonėmis prisijungusios prie elektroninio rinkėjų sąrašo ir apylinkių rinkimų komisijos gali patvirtinti, kad rinkėjas nėra balsavęs nė vienoje iš rinkimų apylinkių, o rinkimų apylinkės, į kurios rinkėjų sąrašą yra įrašytas šis rinkėjas, rinkimų komisija patvirtino, kad šios rinkimų apylinkės rinkėjų sąraše yra padarytas įrašas apie šio rinkėjo atvykimą balsuoti į kitą rinkimų apylinkę ir rinkėjo balsas, jeigu bus gautas balsavimo paštu voke, nebus skaičiuojamas.

Informacija rinkėjams su negalia

Rinkimų įstatymuose yra nustatyta, jog balsavimo patalpa turi būti pritaikyta rinkėjams su negalia. Už balsavimo patalpų įrengimą ir jų pritaikymą neįgaliesiems yra atsakingos savivaldybių administracijos.

Rinkimų apylinkių, pritaikytų rinkėjams su negalia, sąrašą galima rasti Vyriausiosios rinkimų komisijos interneto svetainėje *www.vrk.lt* ir portale *www.rinkejopuslapis.lt* Jei rinkėjo rinkimų apylinkė nėra pritaikyta rinkėjui su negalia, tai toks rinkėjas gali balsuoti artimiausioje neįgaliesiems pritaikytoje rinkimų apylinkėje.



AUŠRA DEGUTYTĖ

Esu įsitikinusi, kad mero darbas yra komandinis darbas. Telksiu rajono tarybą, administraciją ir visus aktyvius rajono žmones bendriems darbams. Tik sėkmingo bendradarbiavimo ir tarpusavio susikalbėjimo dėka galima pasiekti reikšmingų rezultatų. Darbe vadovausiuosi viešumo, skaidrumo, pagarbos kiekvienam rajono gyventojui principais.

- Sieksiu savivaldybės ir seniūnijų kompetencijos išplėtimo, žmonių pasitikėjimo valdžia sugrąžinimo. Vietos valdžia su bendruomenėmis turės spręsti besitęsiantį sąstingį, neveiklumą, nepotizmo politiką, korupciją.
- Stengsiuosi sąžiningai ir atsakingai dirbti mūsų krašto gyventojų labui ir siekti, kad Kauno rajonas taptų pavyzdžiu visai Lietuvai, kad mūsų krašte būtų gera gyventi dabar ir ateities kartoms.
- Prioritetinėmis sritimis laikysiu mediciną, švietimą, teisingą socialinę paramą, komunalinių paslaugų plėtrą. Kartu kursime sąlygas jaunimui greičiau integruotis į bendruomenę, darbo rinką.

Mano, kaip kandidatės į Kauno rajono merus, rinkimų programos pagrindas yra Darbo partijos principas – atsakomybė.



GINTAUTAS KRILAVIČIUS

LIBERALŲ SĄJŪDIS

Pagrindinis tikslas Kauno rajone – užtikrinti, kad žmonės būtų laisvi ir taptų savo miestų, miestelių ir kaimų šeimininkais, juose būtų gera gyventi, o savivaldos teikiamos paslaugos būtų kokybiškos.

- Jaučiu atsakomybę už geriausių sprendimų priėmimą, tarsiuosi su vietos gyventojais, visus sprendimams priimti naudojamus duomenis viešinsiu patogia ir gyventojams suprantama forma.
- Ieškosiu dialogo su Kauno miestu, atstovaudamas rajono gyventojus sieksiu geresnio viešojo transporto prieinamumo.
- Mažinsiu nereikalingų leidimų ir procedūrų skaičių, šalinsime neprotingas kliūtis tiek mažam šeimyniniam verslui, tiek didiesiems investuotojams. Padidinsiu finansavimą verslo skatinimo fondams.
- Dirbsiu tam, kad mūsų vaikai mokytųsi, o mokytojai dirbtų jaukiose mokyklose. Skatinsiu kokybiškų neformalaus ugdymo paslaugų plėtrą. Didinsiu vietų skaičių darželiuose.
- Teiksiu prioritetą sportiniam ugdymui, kuris apima visas grandis pradedant vaikais, baigiant profesionalais.
- Atliksiu savivaldybės įmonių veiklos auditą ir paviešinsiu jo duomenis gyventojams – depolitizuosiu jų valdymą. Iškelsiu efektyvumo ir teikiamų paslaugų kokybės tikslus.
- Į Socialinių paslaugų teikimą įtrauksiu nevyriausybines organizacijas. Palaikysiu programas, kurios padės spręsti neigiamos emocinės aplinkos ir jos padarinių priežastis.
- Kultūra negali tarnauti vienos politinės partijos interesų tenkinimui. Rajone įtvirtinsiu įtraukiančiosios kultūros principą. Gyventojai dalyvaus kultūros kūrime savo idėjomis, pasakojimais, iniciatyvomis.
- Darysiu viską, kad žmogus jaustųsi pats kuriantis savo ateitį laisvoje vakarų visuomenėje, o ne būtų bauginamas posovietiniame kolūkiniais principais tvarkomame administraciniame vienete.

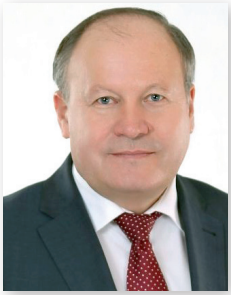

VALERIJUS MAKŪNAS

Kauno rajono savivaldybę už gyventojams ir verslui palankių sąlygų kūrimą ekspertai daug kartų įvertino geriausiai. Didžiuojuosi darbščiais, kūrybiškais ir bendruomeniškais savo krašto žmonėmis!

Viliuosi, kad gavęs Jūsų pasitikėjimą, galėsiu tęsti pradėtus darbus. Su komanda parengėme programą. Joje numatyti šie darbai:

- Švietimo, kultūros įstaigų, stadionų, sporto aikštynų atnaujinimas
- Darbo užmokesčio mokytojams, socialiniams, kultūros, ikimokyklinių ir kt. įstaigų darbuotojams didinimas
- Naujų vietų vaikų darželiuose kūrimas
- Parama jaunoms šeimoms, dovanojant Kūdikio kraitelius
- Mokinių užimtumas Visos dienos mokykloje
- Gabių mokinių akademijos steigimas
- Daugiau socialinių paslaugų neįgaliesiems ir senjorams
- Parama vaikus globojantiems asmenims
- Viešųjų pastatų ir būstų pritaikymas žmonėms su judėjimo negalia
- Prieinamos gydytojų specialistų paslaugos
- Energijos taupymas, modernizuojant gatvių apšvietimą
- Geriamojo vandens kokybės gerinimas
- Gatvių, šaligatvių, kelių ir dviračių takų tiesimas
- Geresnis susisiekimas viešuoju transportu
- Daugiabučių namų renovacija
- Gyventojų saugumą užtikrinančios priemonės
- Dalyvavimas projekte „Kaunas – Europos kultūros sostinė 2022“
- Kultūros ir bažnytinio paveldo apsauga
- Naujos paslaugos Kulautuvos, Kačerginės ir Zapyškio kurortinėse teritorijose
- Daugiau elektroninių paslaugų
- Palanki mokesčių politika darbo vietas kuriančiam verslui ir žemdirbiams
- Parama seniūnijoms, piliečių dalyvavimas priimant bendruomenei svarbius sprendimus.

Esu už socialinį teisingumą ir lygias galimybes visiems. Sieksiu, kad Kauno rajonas taptų dar gražesniais, saugesniais ir turtingesniais namais mums ir mūsų vaikams.



KĘSTUTIS MARKEVIČIUS

PARTIJA TVARKA IR TEISINGUMAS

Kauno rajonas – tai gražus ir įdomus kraštas, kuriame norisi dirbti, kurti, gyventi. Meras – ne tik pareigos, tai veikla su visiška atsakomybe ne sau, o visuomenei, kuri patikėjo šias pareigas.

Mano vertybės – laisvas žmogus, laisva bendruomenė, meilė ir tarnystė savam kraštui.

Reikia auginti savo kraštą ir rūpintis gyventojų gyvenimo kokybe bei gerove. Kauno rajone turi būti geras susiekimas viešuoju transportu su kiekviena rajono gyvenviete, reikia suteikti žmogui galimybių gerai užsidirbti, kad nereikėtų pašalpų. Pakeitus visų sprendimų priėmimo tvarką ir politinę kultūrą tarnyboje, užtikrinus maksimalų skaidrumą savivaldybės veikloje, turime būti tikri, – Kauno rajono savivaldybės taryba priims tik naudingus bei efektyvius visam rajonui sprendimus.

Mano prioritetai:

Verslo ir investicijų skatinimas Kauno rajone.

Skatinti verslą Kauno rajono teritorijoje, būtina atsakingiau tvarkyti savivaldybės finansus bei ES investicijas, nukreipti visas gaunamas lėšas į reikiamus objektus – žvyrkelių asfaltavimą, transporto iš Kauno miesto į visas Kauno rajono gyvenvietes privažiavimo galimybes.

Be meilės ir be pasišventimo joks visuomenės darbas nėra įmanomas, o savivaldybių darbas – ne kas kita, kaip darbas visuomenei.

Manau, vietos savivalda reiškia, kad vietinės valdžios organai įstatymų nustatytose ribose turi teisę tvarkyti ir valdyti pagrindinę viešųjų reikalų dalį ir už tai prisiimti visą atsakomybę – vadovaudamasi vietos gyventojų interesais.

Eidamas į Kauno rajono mero rinkimus, pabrėžiu, kad vykdysiu savo programos pažadus: Kauno rajonas turi dar daugiau keistis, reikia skatinti verslą, suteikti daugiau darbo vietų, pakeisti sprendimų Kauno rajono taryboje priėmimo tvarką, pakeisti politinę kultūrą taryboje, būti atvirais, užtikrinti maksimalų skaidrumą savivaldybės veikloje ir tada būsime verti gyventojų pagarbos. Sieksiu, kad Kauno rajono taryba priimtų tik efektyvius ir naudingus Kauno rajono gyventojams sprendimus. Kviečiu Kauno rajono gyventojus į kovą už mūsų moralinį atsinaujinimą, už tradicinės šeimos vertybių išsaugojimą, savivaldą, demokratiją, už įgyvendintą socialinį teisingumą.

Manau, dabar Kauno rajono gyventojų, t. y. rinkėjų teisė ir pareiga rinktis: ar pareiga balsuoti už merą Kęstutį Markevičių bei jo permainų komandą, ar pasilikti taip, kaip buvo. Jeigu pritarsite – veikiame drauge: atvirai, garbingai, sąžiningai.



JŪRATĖ TRUNCIENĖ

LIETUVOS VALSTIEČIŲ IR ŽALIŲJŲ SĄJUNGA

Darnus žmogus

- Šeimos puoselėjimas ir palankios aplinkos šeimai sukūrimas yra ilgalaikė ir vertingiausia investicija. Stiprindama šeimą ir kurdama jai palankią aplinką, savivalda gali plėtoti kompleksines paslaugas, padėti įsikurti jaunoms šeimoms.
- Savivaldybė turi skatinti sveiką gyvenseną, aktyvų laisvalaikį, tęsti nacionaliniu lygmeniu taikomą alkoholio vartojimo mažinimo politiką. Ne mažiau svarbus ir infrastruktūros, kuri kurtų palankias sąlygas skatinti fizinį aktyvumą ir aktyvų laisvalaikio praleidimą, kūrimas.
- Kai dėl sveikatos priežiūros paslaugų sudėtingumo vietoje jų neįmanoma suteikti, turi būti sukurta efektyvi pavežėjimo iki nacionalinių centrų sistema.

Darni visuomenė ir aplinka

- Savivaldybė turėtų skatinti darnaus erdvinio strateginio planavimo plėtrą, apimančią gamtinės ir istorinės aplinkos, susisiekimo, gyvenamųjų namų ir socialinio būsto politikos, sveikatos apsaugos, švietimo, turizmo ir meno, komercinio laisvalaikio, teritorinės plėtros ir kitus svarbius urbanistinius elementus. Planuojant kaimų, miestelių teritorijas skatintinas kompaktiškumas – darbas, pramogos, mokslo, sporto ir laisvalaikio praleidimo vietos turėtų būti kuo arčiau namų arba nesunkiai pasiekiamos viešuoju transportu.
- Išskirtinis dėmesys skirtinas daugiabučių namų renovavimui. Svarbu plėtoti ir daugiabučių namų kiemų tvarkymo programą. Savivalda didelį vaidmenį turi atlikti ir visuomenės švietime aplinkosaugos klausimais, ypač atliekų tvarkymo srityje. Kartu skatintina ir vandentiekio ir nuotekų surinkimo tinklų plėtra.

Darnus švietimas ir kultūra

- Švietimas bei kultūra – raktas į visuomenės ir valstybės pažangą ir asmeninį tobulėjimą. Siektina, kad mokykla būtų ne tik mokymosi vieta, bet ir kultūros židinys, plėtojantis švietimo ir kultūros sąveiką, teikiantis vertybinį pagrindą žmogaus, visuomenės ir valstybės raidai ir visavertę aplinką jaunimo socialinei brandai, galinti atliepti mokytojų bei mokinių iniciatyvas ir asmenybės ugdymo poreikius. Savivaldybė turi užtikrinti optimalų švietimo lėšų paskirstymą, skirti dėmesį neformaliam ugdymui, mokytojų kvalifikacijos tobulinimui.
- Siektina, kad kultūros, švietimo, socialinių paslaugų ir kitų viešųjų sistemų infrastruktūrabūtų plėtojama ir modernizuojama ar renovuojama racionaliai, darniai ir tolygiai, atsižvelgiant į visuomenės interesus.

Darni ekonomika

- Savivaldos uždavinys – skatinti konkurencingą kaimiškų vietovių ekonomiką, rūpintis laisvosios ekonomines zonas plėtra, didelį dėmesį skirti infrastruktūrai, peržiūrėti vietines rinkliavas ir kt., darant vietoves patraukliomis verslui.

Darnus valdymas

- Didelis savivaldybės dėmesys skirtinas tam, kad viešieji ir komerciniai finansai būtų valdomi ir prižiūrimi efektyviai bei atsakingai. Jos nuolatinis rūpestis – valstybės tarnybos veiklos kokybė. Savivaldoje būtina mažinti nepotizmą, užtikrinti skaidrius viešuosius pirkimus, savivaldos lygmens antikorupcijos komisijos neveiklumą.



JUSTINAS URBANAVIČIUS

Tėvynės sąjunga – Lietuvos krikščionys demokratai

Skaidrumas, sąžiningumas ir atvirumas – tai pagrindiniai principai, kuriais sėkmingai vadovaujuosi tiek profesinėje veikloje, tiek politikoje.

Kauno rajonas – tai perspektyvi vieta gyventi ir kurti, turinti neišnaudotą potencialą tapti vienu sėkmingiausių rajonų valstybiniu mastu. Būtent todėl svarbu atkreipti dėmesį į užimtumo ir konkurencingumo didinimą per darbo vietų kūrimą ir investicijų pritraukimą į savivaldybę, leidžiančius mūsų bendruomenei išnaudoti esamą talentą ir potencialą. Sėkmingo rajono vizija neatsiejama nuo Kauno rajono ir miesto tarpusavio ryšio užtikrinimo, kuris gali būti stiprinamas bendradarbiaujant su Kauno miesto savivaldybe bei įgyvendinant socialinius ir ekonominius projektus, išnaudojant inovacijų potencialą.

Suvokdamas atviro ir glaudaus bendradarbiavimo tarp valdžios ir gyventojų svarbą bendrojo gėrio užtikrinimui, aktyvų žmonių įsitraukimą į rajonui aktualių sprendimų priėmimą regiu kaip vieną pagrindinių patvarios bendruomenės sąlygų. Siekdamas įgyvendinti galimybę kiekvienam įsitraukti į politinį rajono gyvenimą, organizuosiu ne tik daugiau pasitarimų su bendruomenėmis, bet ir gyventojų apklausų, leisiančių suprasti visuomenės nuomonę.

Nuoseklus visų žmonių gyvenimo gerinimas – tai ne tik dėmesys konkurencingumo skatinimui, bet ir galimybė turėti rekreacinę zoną, sutvarkytą ir pritaikytą bendruomenės reikmėms. Taip pat svarbu pabrėžti, kad poilsis neįmanomas be kultūrinio gyvenimo, sudarančio sąlygas žmonių tobulėjimui ir augimui. Svarbu, kad kultūros paslaugos taptų patogesnės ir prieinamesnės kiekvienam gyventojui.

Įsipareigodamas dirbti gyventojams, sieksiu skaidresnės, efektyvesnės ir atsakingesnės politikos tiek finansų planavimo ir viešųjų pirkimų, tiek savivaldybės ir jos valdomų įmonių sektoriuose.

Tikiu, kad Jūsų suteiktas pasitikėjimas man leis prisidėti prie žmonėms tarnaujančios savivaldos kūrimo ir įpareigos kartu su kompetentinga komanda įgyvendinti išsikeltus tikslus.

ATSAKINGA SAVIVALDA – STIPRI ŠEIMA – SAUGI BENDRUOMENĖ

Mieli kraštiečiai,

savivaldos istoriją, kaip ir šeimos, bendruomenės kuria kiekvienas žmogus. Mes kviečiame **Kauno rajono** žmones ne tik kurti, bet kartu rašyti mūsų krašto savivaldos istoriją.

Į savivaldos rinkimus keliaujame ryžtingai, tikėdami, kad bus pateisinti žmonių lūkesčiai dėl galimybės dirbti, gauti orų atlyginimą, aukšto lygio prieinamas viešąsias paslaugas.

Atsinaujinusi, partija Tvarka ir teisingumas, su pirmininku **Remigijumi Žemaitaičiu** priešakyje, yra vertybių partija, orientuota į įvairius gyventojų sluoksnius, į visus žmones bei jų šeimas.

Mes keičiamės, atsinaujinam ne tik žmonėmis, bet ir idėjomis. Mūsų tikslas – stiprios savivaldos kūrimas. Mes pasisakome už **atsakingą savivaldą, stiprią šeimą** ir **saugią bendruomenę.** Išpažįstamų bendrų vertybių pagrindu, deleguoti į savivaldą žmonės žino, kaip kurti atvirą bendruomenei, atsakingą, pažangią ir efektyvią vietos savivaldą.

Turėdami aiškią savivaldos ateities viziją, mes sakome taip: piliečių savivaldai, piliečių, bendruomenių įtraukimui į savivaldos valdymą, seniūnų ir seniūnaičių galių didinimui sprendžiant ūkinius ir finansavimo klausimus, biudžeto lėšų subalansavimui, jų naudojimo efektyvumui, kuriančiam ir mokančiam verslui, darbo vietų kūrimui. Mums svarbu integruota teritorijų plėtra, o ne siauras sektorinis planavimas. Būsime iniciatyvūs, ieškosime galimybių pasinaudoti įvairiais galimais finansavimo šaltiniais, kad taptume patraukliais, mūsų kraštas gražėtų, jame gyventų stiprios šeimos, saugios bendruomenės.

Partija, rinkimai, politika, eiti, balsuoti, rinkti... Tai žodžiai, kurie greitai virs visų Lietuvos žmonių kasdienybe. Koks bus Jūsų pasirinkimas? Mes raginame būti atsakingais ir pilietiškais, patikėti ir pasitikėti partijos Tvarka ir teisingumas komanda, nes mes žinome, kokių pokyčių reikia Kauno rajono kraštui, kaip įgyvendinti mūsų pasiūlymus ir iniciatyvas.

Tariame Jums ačiū už pasitikėjimą ir garantuojame keturis gerų pokyčių metus.

PARTIJA TVARKA IR TEISINGUMAS

Nr. 1

LAIMINGI ŽMONĖS – KLESTINTIS KRAŠTAS!

Darnus žmogus

- Stiprindama šeimą, savivalda turi plėtoti kompleksines paslaugas, padėti įsikurti jaunoms šeimoms, o senjorams ir neįgaliesiems užtikrinti lygias galimybes dalyvauti socialiniame gyvenime.
- Regionai nusipelno kokybiškos sveikatos priežiūros. Kai dėl paslaugų sudėtingumo jų neįmanoma suteikti vietoje, turi būti sukurta efektyvi pavėžėjimo iki nacionalinių centrų sistema. Savivaldybės turi skatinti sveiką gyvenseną, aktyvų laisvalaikį, tęsti alkoholio vartojimo mažinimo politiką.

Darni visuomenė ir aplinka

- Lietuva – savo kraštą mylinčių, jo gerove besirūpinančių žmonių šalis. Savivaldos užduotis – sudaryti sąlygas atskleisti šį potencialą, suteikiant galią bendruomenėms, verslui ir NVO. Išskirtinis rūpestis – sveikos ir patrauklios gyventi aplinkos kūrimas, aplinkosaugos reikalavimų paisymas.

Darnus švietimas ir kultūra

- Etatinis modelis sprendžia moksleivių skaičiaus mažėjimo problemą, tačiau jis nebus tinkamai įgyvendintas be paramos savivaldoje. Ji turi užtikrinti optimalų švietimo lėšų paskirstymą, skirti dėmesį neformaliam ugdymui, mokytojų kvalifikacijos tobulinimui.
- Regionų tarybos suteikia postūmį kultūrai, nes regiono atstovai skirsto valstybės lėšas tame regione vykdomiems projektams. Savivaldos tikslas – į regionų gyvenimą integruoti įvairius kūrybos sektorius, skatinti visų gyventojų saviraišką, bendruomeninius kultūros projektus.

Darni ekonomika

- Nors ekonomika auga, savivalda gali dar labiau prisidėti prie gerovės kūrimo: skatinti konkurencingą kaimiškų vietovių ekonomiką, laisvąsias ekonomines zonas, rūpintis infrastruktūra, peržiūrėti vietines rinkliavas ir kt., darant vietoves patraukliomis verslui.

Darnus valdymas

- Šalyje prasidėjusi antikorupcinė banga turi tęstis ir savivaldoje. Čia ne vieta nepotizmui, neskaidriems viešiesiems pirkimams. Informacija, kuria disponuoja savivaldybės, turi būti maksimaliai atveriama visuomenei, o bendruomenės – skatinamos aktyviai dalyvauti sprendimų priėmime.

LIETUVOS VALSTIEČIŲ IR ŽALIŲJŲ SĄJUNGA

Nr. 2

Lietuvos socialdemokratų partija

Mes, socialdemokratai, įvykdėme 2015–2018 m. programą ir atlikome papildomų darbų. 2019–2022 m. įsipareigojame:

- Tęsti jaunų šeimų skatinimo politiką, kiekvienam naujagimiui dovanoti Kūdikio kraitelį
- Siekti, kad didėtų atlyginimai mokytojams, kultūros, socialiniams darbuotojams, medikams ir kitiems tarnautojams
- Parengti ir pradėti įgyvendinti seniūnijų urbanistines vizijas, atsižvelgiant į miestų, gyvenviečių savitumą ir demografinę situaciją
- Rekonstruoti Kačerginės ir Užliedžių pradines, Zapyškio pagrindinę ir kitas mokyklas, pastatyti Mastaičių pradinę mokyklą. Atnaujinti Neveronių, Vandžiogalos gimnazijas, Ilgakiemio mokyklą-darželį, pertvarkyti Raudondvario ugdymo įstaigų tinklą
- Atnaujinti Mastaičių baseiną, tęsti sporto salių ir stadionų renovaciją
- Atnaujinti Ramučių, Piliuonos, Čekiškės ir kitus kultūros centrus
- Teikti kokybiškas socialines paslaugas, ypač senjorams ir neįgaliesiems
- Tęsti daugiabučių namų atnaujinimo programą, sutvarkyti kiemus
- Gerinti susisiekimą viešuoju transportu
- Tęsti kelių asfaltavimo programą
- Įgyvendinti seniūnijose gatvių apšvietimo modernizavimo programą
- Užtikrinti kokybiško vandens tiekimą, įrengti nuotekų tinklus
- Naudoti vietinį iškastinį kurą ir biokurą
- Gerinti atliekų surinkimą, mažinti aplinkos taršą
- Kurti parkus, plėtoti turizmo paslaugas
- Remti bendruomenes ir užtikrinti gyventojų saugumą
- Skatinti darbo vietas kuriantį verslą
- Parengti melioracijos programą
- Skatinti konkurencingą žemės ūkį, įkurti Kaune ūkininkų turgų
- Tęsti bažnytinio ir kito paveldo išsaugojimo programą

Mūsų komanda yra už nedalomą, šiuolaikišką, besikeičiantį ir bendruomenišką Kauno rajoną. Turime patirties, žinome problemas ir esame pasirengę jas spręsti.

Dirbsime nuolat pasitardami su Jumis.

LSDP

Nr. 4

MES JŪSŲ PUSĖJE!

TS-LKD komandos tikslas – remiantis pamatiniais demokratijos principais sąžiningai dirbti ne įvaizdžiui, o žmonėms, užtikrinti socialinę gerovę ir saugumą.

Kauno rajono savivaldybės taryboje sieksime šių tikslų:

Švietimo sistemos tobulinimo

- Gerinsime švietimo įstaigų būklę, aplinką, mokymosi priemones. Bendradarbiaujant su nacionalinėmis institucijomis sieksime didesnio švietimo darbuotojų darbo užmokesčio.

Sveikatos ir socialinių paslaugų prieinamumo

- Modernizuosime sveikatos priežiūros įstaigas, investuosime į paslaugų kokybę ir prieinamumą. Rūpinsimės vienišais, sunkiau gyvenančiais rajono žmonėmis, sudarysime palankias sąlygas atskirčiai mažinti.

Pagalbos šeimoms užtikrinimo

- Sieksime užtikrinti visapusiškas socialines paslaugas šeimai, tinkamas sąlygas vaikams auginti. Stiprinsime Savivaldybės socialinių įstaigų veiklą, kvalifikuotų specialistų pritraukimo iniciatyvas.

Verslo plėtros ir investicijų pritraukimo

- Sieksime pritaikyti gerąją investicijų pritraukimo praktiką savivaldoje. Tęsime palankių sąlygų verslui politiką taikant mokesčių lengvatas.

Infrastruktūros gerinimo

- Tęsime infrastruktūros plėtros darbus, žaliųjų erdvių projektus. Kursime neįgaliems pritaikytą aplinką. Spręsime susisiekimo problemas. Tęsime gatvių tvarkymą, dviračių takų plėtrą.

Kultūrinio gyvenimo skatinimo

- Rūpinsimės paveldu, restauruosime vertingus kultūros ir istorijos paminklus. Įgyvendinsime priemones, didinančias kultūros prieinamumą, populiarinsime turistinius maršrutus.

Vietos savivaldos stiprinimo

- Skatinsime didesnį bendruomenių, seniūnaičių įsitraukimą į savivaldos lygmens problemų sprendimą. Didinsime valdymo procesų skaidrumą ir atvirumą. Plėsime bendruomenių projektų finansavimą, plaikysime iniciatyvas.

Į rinkimus einame vadovaudamiesi krikščioniškomis verstybėmis, jausdami rinkėjų lūkesčius ir poreikius. Esame pasirengę skaidriai ir atsakingai dirbti rajono žmonėms.

Tėvynės sąjunga – Lietuvos krikščionys demokratai

Nr. 6

Liberalų sąjūdžio trumpoji rinkimų programa 2019 m.

- Pagrindinis tikslas Kauno rajone – užtikrinti, kad žmonės būtų laisvi ir taptų savo miestų, miestelių ir kaimų šeimininkais, juose būtų gera gyventi, o savivaldos teikiamos paslaugos būtų kokybiškos.
- Jaučiame atsakomybę už geriausių sprendimų priėmimą, tarsimės su vietos gyventojais, visus sprendimams priimti naudojamus duomenis viešinsime patogia ir gyventojams suprantama forma.
- Ieškosime dialogo su Kauno miestu, atstovaudami rajono gyventojus sieksime geresnio viešojo transporto prieinamumo.
- Mažinsime nereikalingų leidimų ir procedūrų skaičių, šalinsime neprotingas kliūtis tiek mažam šeimyniniam verslui, tiek didiesiems investuotojams. Padidinsime finansavimą verslo skatinimo fondams.
- Dirbsime tam, kad mūsų vaikai mokytųsi, o mokytojai dirbtų jaukiose mokyklose. Skatinsime kokybiškų neformalaus ugdymo paslaugų plėtrą. Didinsime vietų skaičių darželiuose.
- Teiksime prioritetą sportiniam ugdymui, kuris apima visas grandis pradedant vaikais, baigiant profesionalais.
- Atliksime savivaldybės įmonių veiklos auditą ir paviešinsime jo duomenis gyventojams – depolitizuosime jų valdymą. Iškelsime efektyvumo ir teikiamų paslaugų kokybės tikslus.
- Į Socialinių paslaugų teikimą įtrauksime nevyriausybines organizacijas. Palaikysime programas, kurios padės spręsti neigiamos emocinės aplinkos ir jos padarinių priežastis.
- Kultūra negali tarnauti vienos politinės partijos interesų tenkinimui. Rajone įtvirtinsime įtraukiančiosios kultūros principą. Gyventojai dalyvaus kultūros kūrime savo idėjomis, pasakojimais, iniciatyvomis.
- Darysime viską, kad žmogus jaustųsi pats kuriantis savo ateitį laisvoje vakarų visuomenėje, o ne būtų bauginamas posovietiniame kolūkiniais principais tvarkomame administraciniame vienete.

LIBERALŲ SĄJŪDIS

Nr. 10

Darbo partijos Kauno rajono skyriaus rinkimų programa

Vietos valdžia su bendruomenėmis turi spręsti besitęsiantį sąstingį, neveiklumą, nepotizmo politiką, korupciją.
Sieksime, kad savivavldybė taptų savarankiškesnė, turtingesnė, patrauklesnė, kurioje vaikai gautų tinkamą išsilavinimą, laisvalaikis būtų turiningas, o senoliai būtų prižiūrimi ir slaugomi.
Prioritetinėmis sritimis laikysime mediciną, švietimą, teisingą socialinę paramą, komunalinių paslaugų plėtrą.
Sukursime sąlygas jaunimui greičiau integruotis į bendruomenę, darbo rinką.

Sveika bendruomenė

- Sukursime palankias sąlygas pirminės sveikatos priežiūros paslaugų kokybei ir prieinamumui gerinti.
- Spręsime kvalifikuotų darbuotojų stokos problemą, užtikrinsime kokybišką antrinio lygio paslaugų prieinamumą, plėtosime specializuotas ambulatorines paslaugas.

Kokybiškos socialinės paslaugos

- Optimizuosime socialinių paslaugų sistemą.
- Sieksime, kad kuo daugiau socialinių paslaugų būtų teikiamos asmens namuose, socialinės priežiūros centruose.
- Plėtosime nestacionarias paslaugas.

Parama verslui

- Didinsime fondą, iš kurio remsime darbo vietas kuriantį smulkųjį verslą.
- Skatinsime verslo ir mokslo bendradarbiavimą.Verslo subjektams užtikrinsime išsamios informacijos apie verslo finansavimą ir paramą prieinamumą.
- Žmonių su negalia integracija į visuomenę, sudarant lengvatines sąlygas verslo kūrimui, kvalifikacijos kėlimui.

Tikros kultūros lavinimas

- Sudarysime sąlygas ugdyti žmogaus gebėjimus dalyvauti kultūroje, puoselėti bei išsaugoti regiono kultūros tapatumą. Į šią veiklą įtrauksim menininkus, kūrėjus, įvairias organizacijas.
- Užtikrinsime kultūros prieinamumą visiems. Inicijuosime nemokamus renginius.

Stiprus ir gyvybingas kaimas

- Kursime naujas darbo vietas, sudarysime sąlygas kurtis smulkiems ir vidutiniams ūkiams, remsime ekologinių produktų gamybą.
- Užtikrinsime nemokamą ir patogų registruotų gyventojų vykimą į ir iš darbo viešuoju transportu. Taip padidinsime mobilumą darbo rinkoje, sumažinsime transporto spūstis bei taršą.
- Didinsime investicijas į kaimo turizmo plėtrą.

DARBO PARTIJA

Nr. 12

Lietuvos centro partijos rinkimų programa

Partija „Jaunoji Lietuva“ (vad. S. Buškevičius), kuri puoselėja tautines ir krikščioniškas vertybes, dalyvauja kartu su Lietuvos centro partija Kauno rajone.

Naglio Puteikio vadovaujamos Lietuvos centro partijos ginamos vertybės: mes visomis išgalėmis giname visuomenės interesus, mes piktinamės tokia valdžia, kuri tyčiojasi iš žmonių ir žemina piliečių orumą, mes mitinguojame kartu su visuomene, palaikome mokytojus, medikus, pareigūnus, valstybės tarnautojus ir siekiame, kad jie gautų orius atlyginimus, mes pasisakome prieš vaikų atiminėjimą iš šeimų, mes kategoriškai prieštaraujame apsimetėlių pabėgėlių invazijai, mes nenorime, kad Lietuvos vaikai būtų išvežami į užsienį tarsi eksporto prekė, mes saugome Lietuvos vaikus ir Lietuvos miškus.

Mes skelbiame karą politinei korupcijai ir siekiame, kad visi kyšininkai vagiantys Lietuvos žmonių pinigus atsidurtų už grotų. Mes sakome, kad tie, kurie uždirba mažesnes algas, turi mokėti mažiau mokesčių, o turtuoliai daugiau. Mes sakome, kad mažas pensijas gaunantiems pensininkams pensijos turi didinamos daugiausiai.

Socialinės ir ekonominės atskirties mažinimas – mūsų pagrindinis tikslas!

Mes kviečiame ir Jus stoti į bendrą kovą už visiems vienodai teisingą ateities Lietuvą!

Lietuvos centro partijos pirmininkas
Naglis Puteikis

LIETUVOS CENTRO PARTIJA

Nr. 18

Kandidatų sąrašai

1. Partija Tvarka ir teisingumas

Kandidato Nr. sąraše	Kandidato vardas	Kandidato pavardė
1	KĘSTUTIS	MARKEVIČIUS
2	GINTARAS ALGIRDAS	KALĖDA
3	VIKTORAS	PETRAVIČIUS
4	ALGIMANTAS	DANIELIUS
5	EGIDIJUS	URNA
6	LEONARDAS	LEBEDŽINSKAS
7	HENRIKAS	VEPŠTAS
8	ELANAS	ŠERNAS
9	DALĖ DAIVA	GASPARAVIČIŪTĖ
10	GEDIMINAS	ARMONAVIČIUS
11	ALBERTAS	GALVIČIUS
12	JURGITA	ZYKUTĖ
13	DARIUS	BARKAUSKAS
14	ROMUALDAS	SVIDINSKAS
15	ADOLFAS	SKALIŠIUS
16	ALGIRDAS	GUDŽIUS
17	HENRIKAS	ALEKSANDRAVIČIUS
18	PETRAS	MARKEVIČIUS

2. Lietuvos valstiečių ir žaliųjų sąjunga

Kandidato Nr. sąraše	Kandidato vardas	Kandidato pavardė
1	JŪRATĖ	TRUNCIENĖ
2	ROMAS	MAJAUSKAS
3	VYTAUTAS	RIMAS
4	LOLITA	JUOČIONIENĖ
5	DALYTĖ	RUDZEVIČIENĖ
6	OKSANA	STRAŠINSKIENĖ

Kandidato Nr. sąraše	Kandidato vardas	Kandidato pavardė
7	ARVYDAS	RUTKAUSKAS
8	GINTAUTAS	KAZLAUSKAS
9	ROMUALDAS	POVILAITIS
10	DAINIUS	ŠERONAS
11	VILMANTAS	SIROTKA
12	ARTŪRAS	ČIJAUSKIS
13	TAUTVYDAS	MULEVIČIUS
14	VIDA	JASEVIČIENĖ
15	ARŪNAS	SUKACKAS
16	AUDRONĖ	STRALKIENĖ
17	AUŠRA	LENKAUSKIENĖ
18	GRAŽINA	ŠIMKONIENĖ
19	TATJANA	TAVRUKIENĖ

4. Lietuvos socialdemokratų partija

Kandidato Nr. sąraše	Kandidato vardas	Kandidato pavardė
1	VALERIJUS	MAKŪNAS
2	PAULIUS	VISOCKAS
3	ŠARŪNAS	ŠUKEVIČIUS
4	EVELINA	VALSKYTĖ
5	VIOLETA	BOREIKIENĖ
6	JONAS	GURSKAS
7	ANTANAS	NESTECKIS
8	JONAS	MAČIULIS
9	LAIMUTĖ	RUTKAUSKIENĖ
10	IRENA	MARCINKEVIČIENĖ
11	VYTENIS	VITKAUSKAS
12	ALGIRDAS	ŽANDARAS
13	ALGIRDAS	NAVICKAS
14	RASA	KAZAKEVIČIENĖ
15	LIONĖ	PIKELIENĖ
16	JONAS	MYKOLAITIS

Kandidato Nr. sąraše	Kandidato vardas	Kandidato pavardė
17	ALFONSAS	NORKUS
18	ARŪNAS	KARLONAS
19	EGLĖ	RUTKAUSKIENĖ
20	LAIMA	PILIPAVIČIENĖ
21	AUDRIUS	BANIONIS
22	SAULIUS	DAVAINIS
23	EIMANTAS	VANAGAS
24	JOLANTA	BAČĖNIENĖ
25	LAURA	KIMANTIENĖ
26	GEDIMINAS	PUPINIS
27	GRAŽINA	MICKŪNIENĖ
28	GITIS	URBELIS
29	SNIEGUOLĖ	ČIUBELIENĖ
30	ŽANETA	JANKAUSKAITĖ
31	AURIKA	LAURINAITIENĖ
32	IRENA	AUGONIENĖ
33	ROLANDAS	URKIS
34	GINTARAS	RINGYS
35	GINTARĖ	MISEVIČIENĖ
36	SAULIUS	SALIKLIS
37	DARIUS	ZAKARAUSKAS
38	SAULIUS	DUBICKAS
39	INGRIDA	ZUBAVIČIENĖ
40	OKSANA	ŠUKAITIENĖ
41	RŪTA	PETINIENĖ
42	ODETA	BURNEIKIENĖ
43	VYTAUTAS	BRAZDAUSKAS
44	OLEH	FEDORCHAK
45	KRISTINA	FOKTIENĖ
46	DALIA	JANČIUKIENĖ
47	RŪTA	RUDŽIANSKAITĖ-KVARACIEJIENĖ
48	ALBERTAS	BLAŠKEVIČIUS
49	EDITA	BIRGIOLIENĖ
50	LAIMA	KALĖDAITĖ

6. Tėvynės sąjunga – Lietuvos krikščionys demokratai

Kandidato Nr. sąraše	Kandidato vardas	Kandidato pavardė
1	JUSTINAS	URBANAVIČIUS
2	REGINA	LUKOŠEVIČIENĖ
3	ČESLOVAS	PAULAUSKAS
4	GVIDAS	RUTKAUSKAS
5	REGINA	ŽUKAUSKIENĖ
6	LAIMA	STANKEVIČIENĖ
7	DEIVIDAS	STREIKUS
8	DONATAS	JANKAUSKAS
9	GIEDRĖ	VOSYLIENĖ
10	MARIJA	KURANTAVIČIŪTĖ
11	SAULIUS	SUCILA
12	DAIVA	VELIČKIENĖ
13	JONAS	BIELSKIS
14	JOLANTA	URBŠTIENĖ
15	BRONIUS	MASKELIŪNAS
16	JULIUS	TOVTKEVIČIUS
17	MINDAUGAS	PETRAUSKAS
18	GYTIS	BAGDONAVIČIUS
19	DŽILDA	RAILIENĖ
20	DEIMANTĖ	VAIČIŪTĖ
21	GINTARĖ	GRYBAUSKAITĖ-KAMINSKIENĖ
22	RAMUNĖ	LIUBINAITĖ
23	DIANA	PETKUVIENĖ
24	JONAS	ALIULIS
25	KOLOMBA	BULOTIENĖ
26	DARIUS	KRASAUSKAS
27	ARŪNAS	ČEKAVIČIUS
28	ANTANAS	NICKUS
29	VYTOVTAS	JAKIMČIUKAS
30	GENĖ	MARKEVIČIENĖ
31	LEONAS	STASEVIČIUS
32	MINDAUGAS	SAMUOLAITIS

10. Lietuvos Respublikos liberalų sąjūdis

Kandidato Nr. sąraše	Kandidato vardas	Kandidato pavardė
1	GINTAUTAS	KRILAVIČIUS
2	ASTA	ULINSKAITĖ
3	GINTARAS	DAUGĖLA
4	VYTAUTĖ	VENCKŪNAITĖ
5	UGNĖ	KEMĖŠIŪTĖ
6	HAROLDAS	GLAUZERIS
7	RŪTA	VITKEVIČIENĖ
8	VYTENIS	KLIMAS
9	DONATAS	GLUŠAUSKAS
10	ČESLOVAS	PIJORAITIS
11	EGLĖ	MARČIULIONIENĖ
12	KRISTINA	MAČIULAITYTĖ
13	ASTA	MEILIŪNAITĖ-GUDAITIENĖ
14	DOVILĖ	GUOBUŽAITĖ
15	GIEDRIUS	KASPARAVIČIUS

12. Darbo partija

Kandidato Nr. sąraše	Kandidato vardas	Kandidato pavardė
1	ANTANAS	MAKAREVIČIUS
2	AUŠRA	DEGUTYTĖ
3	VAIDĖ	SAKALAUSKIENĖ
4	ASTA	GRINIUTĖ
5	AUDRIUS	JARUŠEVIČIUS
6	AGNĖ	MOZERIENĖ
7	UGNĖ	MAKAREVIČIŪTĖ
8	ALEKSANDRAS	KUKARINAS
9	RITA	KVEREVIČIENĖ

Kandidato Nr. sąraše	Kandidato vardas	Kandidato pavardė
10	LINA	KRAPAVICKIENĖ
11	VALDAS	IVANAUSKAS
12	AISTĖ	PUODŽIŪNIENĖ
13	AIDAS	BORKERTAS
14	RIČARDAS	ADOMAITIS
15	MONIKA	SAKALAUSKAITĖ
16	EGLĖ	URBONIENĖ

18. Lietuvos centro partija

Kandidato Nr. sąraše	Kandidato vardas	Kandidato pavardė
1	DARIUS	MORKŪNAS
2	STANISLOVAS	BUŠKEVIČIUS
3	HAROLDAS	VILIMAS
4	ILONA	JANAVIČIENĖ
5	REMIGIJUS	PAULIKAS
6	JUSTINA	BARTKUTĖ
7	REGINA	KYMANTIENĖ
8	VIDA	VAŽGAUSKAITĖ
9	GINTAUTAS	ORLINGAS
10	TOMAS	PALINAUSKAS
11	DONATAS	NĖNIUS
12	DAUMANTAS	MIKALAUSKAS
13	KRISTINA	SUDŽIENĖ
14	ANGELĖ	VERKEVIČIENĖ
15	DANUTĖ	PAŠVENSKIENĖ
16	EMILIS	ČISTOVAS
17	ANTANAS	RUGYS
18	ALGIS	POCEVIČIUS
19	INGRIDA	ROLIUVIENĖ

2019 m. kovo 3 d.
LIETUVOS RESPUBLIKOS SAVIVALDYBIŲ MERŲ RINKIMAI
L I E P A I Č I Ų SAVIVALDYBĖ NR. 61
RINKIMŲ BIULETENIS

Apylinkės rinkimų komisijos, savivaldybės rinkimų komisijos ar Vyriausiosios rinkimų komisijos antspaudo vieta

Biuletenis privalo būti antspauduotas

PAŽYMĖKITE TIK **VIENĄ KANDIDATĄ**, UŽ KURĮ BALSUOJATE

ŽYMĖJIMO PAVYZDYS

◯	**Alksnis ALKSNIENIS**	MEDŽIŲ PARTIJA
◯	**Dobilas BERŽAS**	MIŠKŲ PARTIJA, PIEVŲ PARTIJA
◯	**Drebanti DREBULYTĖ**	IŠSIKĖLĖ PATI
◯	**Eglė EGLAITĖ**	VISUOMENINIS RINKIMŲ KOMITETAS „ŽALTYS“
◯	**Klevas KLEVAUSKAS**	IŠSIKĖLĖ PATS, EGLIŲ PARTIJA
◯	**Pušis PUŠIENĖ**	SPYGLIUOČIŲ PARTIJA
◯	**Uosis UOSYS**	UOSIO PARTIJA

PAVYZDYS

2015 UAB „LODVILA“ 01459

Rinkėjui išduodamas biuletenis atplėšiamas nuo šakneles
Šaknelė lieka biuleteniu apskaitai

Nr.

Atplėšimo linija

2019 m. kovo 3 d.

LIETUVOS RESPUBLIKOS SAVIVALDYBIŲ TARYBŲ RINKIMAI

L I E P A I Č I Ų SAVIVALDYBĖ NR. 61

RINKIMŲ BIULETENIS

Apylinkės rinkimų komisijos, savivaldybės rinkimų komisijos ar Vyriausiosios rinkimų komisijos antspaudo vieta

Biuletenis privalo būti antspauduotas

PAŽYMĖKITE TIK **VIENĄ SĄRAŠĄ**, UŽ KURĮ BALSUOJATE

⊗ **ŽYMĖJIMO PAVYZDYS**

○	**2**	**MIŠKO PARTIJA**	VARDAS PAVARDENIS – pirmasis kandidatas sąraše. Kitų kandidatų numerių, vardų ir pavardžių ieškokite sąrašuose.
○	**5**	**BERŽO PARTIJA**	VARDAS PAVARDENIS – pirmasis kandidatas sąraše. Kitų kandidatų numerių, vardų ir pavardžių ieškokite sąrašuose.
○	**6**	**KLEVO PARTIJA**	VARDAS PAVARDENIS – pirmasis kandidatas sąraše. Kitų kandidatų numerių, vardų ir pavardžių ieškokite sąrašuose.
○	**9**	**VISUOMENINIS RINKIMŲ KOMITETAS „JŪRATĖ IR KASTYTIS“**	VARDAS PAVARDENIS – pirmasis kandidatas sąraše. Kitų kandidatų numerių, vardų ir pavardžių ieškokite sąrašuose.
○	**12**	**DREBULĖS PARTIJA**	VARDAS PAVARDENIS – pirmasis kandidatas sąraše. Kitų kandidatų numerių, vardų ir pavardžių ieškokite sąrašuose.
○	**13**	**PARTIJŲ KOALICIJA**	VARDAS PAVARDENIS – pirmasis kandidatas sąraše. Kitų kandidatų numerių, vardų ir pavardžių ieškokite sąrašuose.
○	**16**	**UOSIO PARTIJA**	VARDAS PAVARDENIS – pirmasis kandidatas sąraše. Kitų kandidatų numerių, vardų ir pavardžių ieškokite sąrašuose.
○	**18**	**PAPARČIO PARTIJA**	VARDAS PAVARDENIS – pirmasis kandidatas sąraše. Kitų kandidatų numerių, vardų ir pavardžių ieškokite sąrašuose.
○	**21**	**GILĖS PARTIJA**	VARDAS PAVARDENIS – pirmasis kandidatas sąraše. Kitų kandidatų numerių, vardų ir pavardžių ieškokite sąrašuose.
○	**22**	**GRIAUSTINIO PARTIJA**	VARDAS PAVARDENIS – pirmasis kandidatas sąraše. Kitų kandidatų numerių, vardų ir pavardžių ieškokite sąrašuose.
○	**26**	**PERKŪNO VISUOMENINIS RINKIMŲ KOMITETAS**	VARDAS PAVARDENIS – pirmasis kandidatas sąraše. Kitų kandidatų numerių, vardų ir pavardžių ieškokite sąrašuose.

PAVYZDYS

PIRMUMO BALSAI

Į šiuos langelius aiškiai įrašykite penkių kandidatų **numerius** iš to sąrašo, už kurį balsavote. Kandidatų pavardžių nerašykite.

2018 UAB „LODVILA“ 01459

Rinkėjui išduodamas biuletenis atplėšiamas nuo šaknelės
Šaknelė lieka biuleteniu apskaitai

Atplėšimo linija

Nr.

Kauno rajono apygardos Nr. 16 rinkimų apylinkės

Pavadinimas		Adresas	Patalpų pavadinimas	Pirmininkas	Telefonas
Mastaičių Nr. 1		Mokslo g. 2, Mastaičių k.	Garliavos Adomo Mitkaus pagrindinė mokyklos Mastaičių skyrius	Artūras Pupalė	861555937
Pažėrų Nr. 2		Mokyklos g., Pažėrų k.	Garliavos Adomo Mitkaus pagrindinės mokyklos Pažėrų skyrius	Loreta Vaičienė	868931312
Babtų Nr. 4		Sodų g. 1, Babtų mstl.	Kauno rajono Babtų kultūros centras	Lina Paulauskaitė	860738332
Pagynės Nr. 5		Pagynės 50-mečio g. 6, Pagynės k.	Pagynės bendruomenės namai	Vida Griešiuvienė	867821446
Panevėžiuko Nr. 6		Kranto g. 2, Panevėžiuko k.	Panevėžiuko mokykla-daugiafunkcis centras	Diana Vaičiūnienė	860057428
Čekiškės Nr. 7		Mokyklos g. 12, Čekiškės mstl.	Čekiškės Prano Dovydaičio gimnazija	Loreta Žičkuvienė	865560508
Liučiūnų Nr. 8		Sodų g. 2, Liučiūnų k.	Liučiūnų laisvalaikio salė	Jolanta Girdauskienė	868230622
Domeikavos Nr. 9		Bažnyčios g. 2, Domeikavos k.	Domeikavos seniūnija	Vigandas Sutkus	868724728
Neries Nr. 10		Neries g. 16, Domeikavos k.	Socialinių paslaugų centro padalinys Šeimos gerovės skyrius	Darius Kukta	867824059
Voškonių Nr. 11		Taikos g. 3, Voškonių k.,	Voškonių laisvalaikio salė	Danguolė Kasparienė	861807181
Lapių Nr. 12		A. Merkio g. 1, Lapių mstl.	Lapių seniūnija	Jurgita Makarienė	867088435
Juragių Nr. 13		Girininkų g. 6, Juragių k.	Juragių bendruomenės centras	Elė Bereišienė	861267070
Ilgakiemio Nr. 14		Pajiesio g. 1, Ilgakiemio k.	Ilgakiemio laisvalaikio salė	Alma Lenickienė	861836447
Teleičių Nr. 15		Vasario 16-osios g. 8, Garliavos mstl.	Kauno r. Garliavos sporto ir kultūros centras	Arūnas Dabrišius	861407886
Karmėlavos Nr. 16		Vilniaus g. 67, Karmėlavos mstl.	Karmėlavos Balio Buračo gimnazija	Lidija Morkūnienė	862026534

Pavadinimas		Adresas	Patalpų pavadinimas	Pirmininkas	Telefonas
Ramučių Nr. 17	♿	Centrinė g. 26C, Ramučių k.	Kauno r. Ramučių kultūros centras	Virginija Ibianskienė	861454651
Neveronių Nr. 18		Kertupio g. 18, Neveronių k.	Neveronių laisvalaikio salė	Ernesta Andriulaitienė	868907581
Universiteto Nr. 19	♿	Universiteto g. 10, Akademijos mstl.	Vytauto Didžiojo universiteto Žemės ūkio akademija	Vaidas Rilskis	867622436
Akademijos Nr. 20	♿	Mokyklos g. 5, Akademijos mstl.	Akademijos Ugnės Karvelis gimnazija	Oksana Kušner	862084867
Ringaudų Nr. 21	♿	Gėlių g. 2, Ringaudų k.	Kauno r. Ringaudų pradinė mokykla	Rasa Pociūnienė	861294929
Raudondvario Nr. 23	♿	Instituto g. 1A, Raudondvario k.	Raudondvario seniūnija	Gailė Venclovienė	864578982
Batniavos Nr. 24	♿	Parko g. 10, Bubių k.	Batniavos seniūnija	Angelė Ramonienė	865378970
Nemuno Nr. 26	♿	Nemuno g. 14, Rokai	Rokų laisvalaikio salė	Irena Petriškienė	860353101
Šlienavos Nr. 28	♿	J. Biliūno g. 106, Šlienavos k.	Samylų kultūros centras	Birutė Krikščiukienė	861115580
Girionių Nr. 29		Liepų g. 1, Girionių k.	Kauno miškų ir aplinkos inžinerijos kolegija	Janina Sergedienė	868871707
Taurakiemio Nr. 30	♿	T. Masiulio g. 4, Piliuonos k.	Piliuonos gimnazija	Irma Silkauskienė	867094427
Užliedžių Nr. 33	♿	Ledos g. 2, Užliedžių k.	Užliedžių seniūnija	Vida Naruševičienė	860041559
Vandžiogalos Nr. 34	♿	Parko g. 6, Vandžiogalos mstl.	Vandžiogalos laisvalaikio salė	Jolanta Bukauskienė	861180752
Padauguvos Nr. 35	♿	Beržų g. 53, Padauguvos k.	Padauguvos laisvalaikio salė	Jurgita Grajauskaitė	867980713
Saulėtekių Nr. 36	♿	Saulėtekių g. 89 Akuotų k.	Saulėtekio vaikų dienos centras	Ričardas Pareigis	865942664
Daugėliškių Nr. 37	♿	Mokyklos g. 1, Daugėliškių k.	Viešosios bibliotekos Daugėliškių filialas	Gražina Semiochinienė	869882957
Zapyškio Nr. 38	♿	Šviesos g. 18, Kluoniškių k.	Zapyškio seniūnija	Genė Stelmokienė	863481917
Altoniškių Nr. 39		Mokyklos g. 1, Altoniškių k.	Zapyškio pagrindinės mokyklos Altoniškių skyrius	Neringa Pažereckienė	869870081
Ežerėlio Nr. 40	♿	Kauno g. 21, Ežerėlis	Ežerėlio kultūros centras	Regina Tatarūnienė	869957053

Pavadinimas		Adresas	Patalpų pavadinimas	Pirmininkas	Telefonas
Garliavos Nr. 41	♿	Vytauto g. 4, Garliava	Garliavos A. Mitkaus pagrindinė mokykla	Violeta Jodkienė	860548609
Liepų Nr. 42	♿	Liepų g. 17, Garliava	Jonučių darželis	Audronė Karčiauskienė	861637272
Jonučių Nr. 43	♿	Vasario 16-osios g. 8, Garliava	Jonučių gimnazija	Rūta Kriščiūnienė	861015488
Kačerginės Nr. 44	♿	Janonio g. 31, Kačerginės mstl.	Kačerginės daugiafunkcis centras	Džuljeta Bartkienė	867279909
Kulautuvos Nr. 45	♿	Poilsio g. 5, Kulautuvos mstl.	Kulautuvos seniūnija	Jūratė Kavaliauskienė	865253755
Vilkijos Nr. 46	♿	Bažnyčios g. 23, Vilkijos mstl.	Vilkijos kultūros centras	Audronė Kanapinskienė	860899736
Linksmakalnio Nr. 47	♿	Liepų g. 7, Linksmakalnio k.	Linksmakalnio laisvalaikio salė	Asta Jusevičienė	868236335
Žalgirio Nr. 48	♿	Atgimimo g. 1, Raudondvario k.	Raudondvario gimnazija	Jolanta Juškienė	861042124
Meno mokyklos Nr. 49	♿	Vytauto g. 54, Garliava	Garliavos meno mokykla	Inesa Tilickytė	868878422
Mokyklos Nr. 50	♿	Čekiškės g. 73, Vilkijos mstl.	Vilkijos gimnazija	Vanda Kutniauskienė	867636304
Saulės Nr. 51	♿	Bažnyčios g. 3, Domeikavos k.	Domeikavos gimnazija	Loreta Kuzmickienė	868494673
Bibliotekos Nr. 52	♿	Vytauto g. 21 Garliavos mstl.	Viešoji biblioteka	Danguolė Baronienė	867779099
S. Lozoraičio Nr. 53	♿	S. Lozoraičio g. 13, Garliavos mstl.	Garliavos Juozo Lukšos gimnazija	Lijana Mišeikienė	867203410
Muniškių Nr. 54		Saulėtekio g. 4, Muniškių k.	Valstybinės augalininkystės tarnybos Kauno augalų veislių tyrimo skyrius	Raminta Valiukonytė	864624612
Drąseikių Nr. 55	♿	A. Merkio g. 3, Lapių mstl.	Kauno r. Lapių pagrindinė mokykla	Jurgita Rakauskaitė	860107544
Įgulos Nr. 56	♿	Bažnyčios g. 3, Domeikavos k.	Domeikavos gimnazija	Beata Levickė	860199239
Sąnašos Nr. 57	♿	Vasario 16-osios g. 8, Garliavos m.	Garliavos sporto ir kultūros centras	Asta Borkertienė	861557263
Ąžuolų Nr. 58	♿	Centrinė g. 26C, Ramučių k., Karmėlavos sen.	Ramučių kultūros centras	Živilė Jurgaitienė	869928414

Pavadinimas		Adresas	Patalpų pavadinimas	Pirmininkas	Telefonas
Pabiržio Nr. 59		Keramikų g. 98, Pabiržio k., Neveronių sen.	Neveronių gimnazija	Rita Baltaduonienė	868383311
Pelenių Nr. 60	♿	Vilniaus g. 9., Karmėlavos II k., Karmėlavos sen.	Kauno r. neįgaliųjų draugijos dienos centras	Jūratė Mačiulytė	861526826
Tabariškių Nr. 61	♿	Gėlių g. 2, Ringaudų k., Ringaudų sen.	Ringaudų laisvalaikio salė	Giedrė Jaugienė	865234635
Darželio Nr. 62	♿	Pilies takas 1, Raudondvario k., Raudondvario sen.	Raudondvario dvaras Menų inkubatorius	Eglė Staškūnienė	862045430
Vijūkų Nr. 63	♿	A. Šapokos g. 72, Vijūkų k., Užliedžių sen.	Giraitės darželis	Laura Baltaduonė	861317673

Kauno rajono savivaldybės rinkimų komisija Nr. 16

Telefonas: 869931101
El. paštas: *rinkimai@krs.lt*
Adresas: Savanorių pr. 276, Kaunas

Vardas Pavardė	Pareigos	Pasiūlė	Kontaktai
Rūta Svečiulienė	Pirmininkė	Lietuvos socialdemokratų partija	+37069931101
Audronė Bendokienė	Pavaduotoja	Tėvynės sąjunga – Lietuvos krikščionys demokratai	+37062040256
Dovilė Bartašiūnaitė	Sekretorė	Teisingumo ministras	+37067519363
Erdvilas Ališauskas	Narys	Lietuvos Respublikos liberalų sąjūdis	+37069937588
Valdemara Kuktienė	Narė	Partija Tvarka ir teisingumas	+37067623782
Aldona Lukauskienė	Narė	Darbo partija	+37068699867
Vilius Marcinkevičius	Narys	Lietuvos socialdemokratų darbo partija	+37060224835
Dainius Ratkelis	Narys	Lietuvos teisininkų draugija	+37061330645
Eglė Rilskienė	Narė	Lietuvos valstiečių ir žaliųjų sąjunga	+37060424797
Melita Trečiokienė	Narė	Administracijos direktorius	+37068711706

Išankstinis balsavimas vyks Kauno rajono savivaldybės patalpose:
Savanorių pr. 371, Kaunas, 2019 m. vasario 27–28 d., 8–20 val.



Už rinkimų programų turinį atsako jas pateikusios partijos.
Parengė spaudai „Kauno rajono savivaldybės Nr. 16 rinkimų komisijos informacinis leidinys“.

Tiražas 39 000