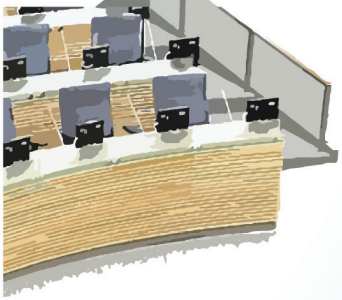

2016 m. spalio 9 d. Lietuvos Respublikos Seimo rinkimai



Rink Seimą atsakingai!

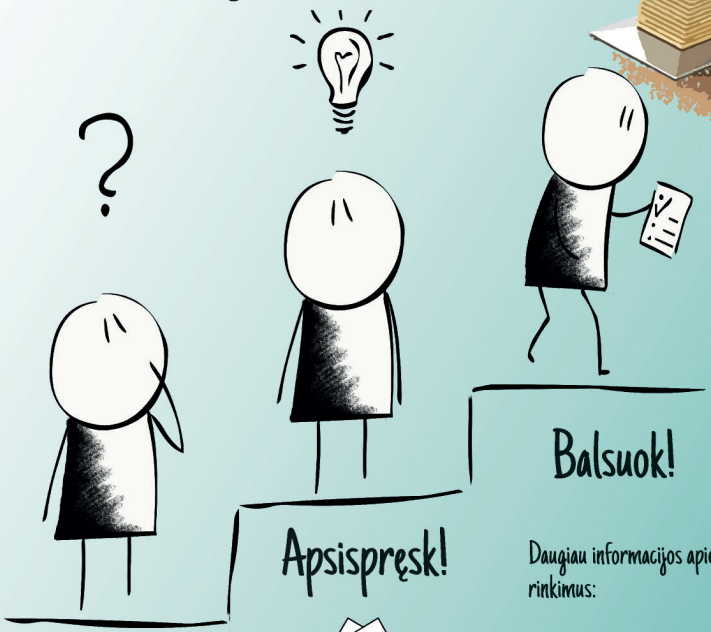

Daugiau informacijos apie rinkimus:

el. paštu: rinkim@vrk.lt
tel. nr. 1855
www.rinkejopuslapis.lt
www.vrk.lt

VYRIAUSIOJI RINKIMŲ KOMISIJA

Išleido Vyriausioji rinkimų komisija

Mielas rinkėjau,

2016 m. spalio 9 d. vyks Lietuvos Respublikos Seimo rinkimai. Kviečiame aktyviai dalyvauti. Demokratinio valdymo principas priklauso tautai, kuri savo valią įgyvendina ne tiesiogiai, o per renkamus atstovus. Rinkimai užtikrina valdančiųjų atsakomybę, piliečių atstovavimą ir įtaką valdžios priimtiems sprendimams. Todėl svarbu atsakingai įvertinti ir nuspręsti, kas valdys ir vykdys rinkėjo valią. Ateikite ir išsirinkite savo atstovus. Neleiskite kitiems spręsti, kas svarbiausia Jums.

Tikime, kad šis leidinys suteiks informacijos ir padės apsispręsti ir įgyvendinti suteiktą teisę išreikšti savo valią balsuojant Seimo rinkimuose.

Vyriausioji rinkimų komisija

SVARBIAUSIAS YRA TAVO BALSAS – RINK SEIMĄ ATSAKINGAI!

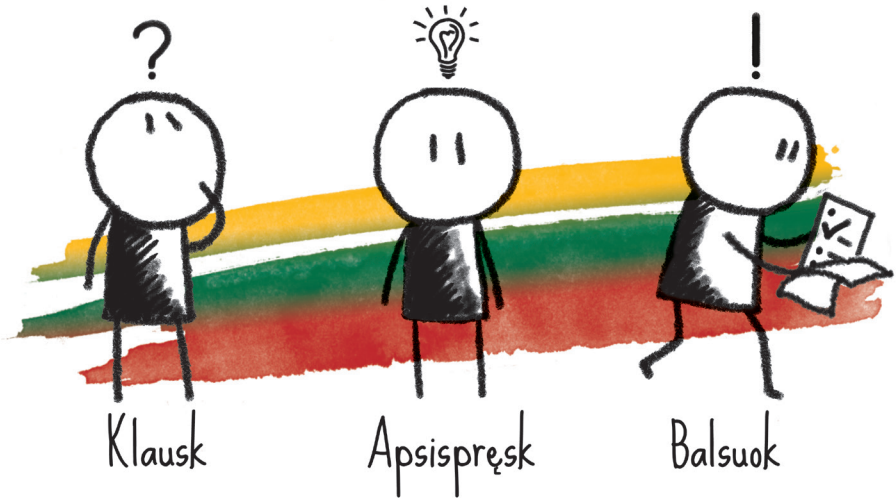

BENDRA INFORMACIJA APIE RINKIMUS

Lietuvos Respublikos Seimo nariai renkami ketveriems metams vienmandatėse (71-oje) ir daugiamandatėje rinkimų apygardose, remiantis visuotine ir lygia rinkimų teise, slaptu balsavimu tiesioginiuose rinkimuose.

Seimo narius turi teisę rinkti Lietuvos Respublikos piliečiai, kuriems rinkimų dieną yra sukakę 18 metų. Rinkimuose nedalyvauja piliečiai, kurie teismo pripažinti neveiksniais.

Seimo nariu gali būti renkamas Lietuvos Respublikos pilietis, kuris nesusijęs priesaika ar pasižadėjimu su užsienio valstybe ir rinkimų dieną yra ne jaunesnis kaip 25 metų bei nuolat gyvena Lietuvoje. Seimo nariais negali būti renkami asmenys, kurie likus 65 dienoms iki rinkimų, yra nebaigę atlikti bausmės pagal teismo paskirtą nuosprendį, taip pat asmenys, teismo pripažinti neveiksniais arba nepakaltinamais.

Seimo nariais negali būti renkami teisėjai, kol eina šias pareigas, taip pat asmenys, rinkimų dieną atliekantys privalomąją karo arba alternatyviąją krašto apsaugos tarnybą, taip pat likus 65 dienoms iki rinkimų neišėję į atsargą profesinės karo tarnybos kariai arba statutinės institucijos ir įstaigos pareigūnai ar asmenys, kurie pagal specialius įstatymus ar statutus negali dalyvauti politinių partijų veikloje.

Seimo nariu negali būti renkamas asmuo, kurį Seimas apkaltos proceso tvarka pašalino iš užimamų pareigų ar panaikino jo Seimo nario mandatą.

Kandidatus į Seimo narius gali kelti:

1) daugiamandatėje ir vienmandatėse rinkimų apygardose – politinės partijos;

2) vienmandatėje rinkimų apygardoje kiekvienas Lietuvos Respublikos pilietis, kuris gali būti renkamas Seimo nariu, gali išsikelti kandidatu į Seimo narius, jeigu jo išsikėlimą parašais paremia ne mažiau kaip 1 000 tos apygardos rinkėjų.

Visi rinkimų teisę turintys Lietuvos Respublikos piliečiai pagal pilietybę patvirtinančio dokumento (paso ar asmens tapatybės kortelės) išdavimo duomenis ir Lietuvos Respublikos gyventojų registrą yra įrašomi į Lietuvos Respublikos rinkėjų sąrašą. Rinkėjas gali balsuoti tik už tos vienmandatės rinkimų apygardos kandidatus, kur yra deklaravęs savo gyvenamąją vietą.

Ar esate įrašyti į rinkėjų sąrašą ir į kurios vienmandatės rinkimų apygardos rinkėjų sąrašą esate įrašyti, galite pasitikrinti *www.rinkejopuslapis.lt, www.vrk.lt* ar paskambinę trumpuoju telefonu 1855.

BALSAVIMAS

Balsuoti už kandidatus ir kandidatų sąrašus galima:

1) iš anksto;

2) specialiuose paštuose;

3) namuose;

4) Lietuvos Respublikos diplomatinėse atstovybėse ir konsulatuose;

5) rinkimų dieną rinkimų apylinkėje.

Balsuoti **iš anksto** gali rinkėjai, kurie rinkimų dieną negali atvykti balsuoti į rinkimų apylinkę. Balsavimas iš anksto vyks kiekvienoje šalies savivaldybėje (savivaldybės pastate) 2016 m. spalio 5–6 dienomis nuo 8 iki 20 val. (pakartotinis balsavimas spalio 19–20 dienomis).

Rinkėjai, kurie dėl sveikatos būklės ar amžiaus yra sveikatos priežiūros (išskyrus ambulatorines), socialinės rūpybos ar globos įstaigose arba atlieka privalomąją karo tarnybą ir todėl negali atvykti balsuoti į rinkimų apylinkę, arba atlieka tikrąją karo tarnybą, valstybės tarnybą ar dirba pagal darbo sutartis tarptautinėse karinėse operacijose užsienyje, arba atlieka arešto ar laisvės atėmimo bausmę ar yra areštinėse, tardymo izoliatoriuose (sulaikymo namuose), gali balsuoti paštu specialiai balsavimui sudarytuose **specialiuose paštuose** jų darbo valandomis 2016 m. spalio 5–7 dienomis (pakartotinis balsavimas spalio 19–21 dienomis). Užsienyje esančiuose kariniuose vienetuose balsuojama paštu Vyriausiosios rinkimų komisijos nustatyta tvarka krašto apsaugos ministro teikimu.

Balsuoti **namuose** gali tik šie rinkėjai: neįgalieji, dėl ligos laikinai nedarbingi rinkėjai, sukakę 70 metų ir vyresni rinkėjai, jeigu jie dėl sveikatos būklės patys negali atvykti rinkimų dieną į rinkimų apylinkę, yra pateikę Vyriausiosios rinkimų komisijos nustatytos formos rinkėjo prašymą balsuoti namuose (P6 forma) ir yra įrašyti į namuose balsuojančių rinkėjų sąrašus. Prašymai balsuoti namuose pateikiami apylinkės rinkimų komisijai. Prašymai balsuoti namuose pradedami priimti įteikiant rinkėjams rinkėjo korteles ir baigiami priimti 2016 m. spalio 5 d. Balsavimas namuose vyksta 2016 m. spalio 7–8 dienomis (pakartotinis balsavimas spalio 21–22 dienomis).

Lietuvos Respublikos piliečiai, gyvenantys ar rinkimų metu esantys užsienyje, gali balsuoti toje šalyje esančioje **Lietuvos Respublikos diplomatinėje atstovybėje**

ar konsulinėje įstaigoje. Išsamesnę informaciją galima rasti *www.rinkejopuslapis.lt, www.vrk.lt* ar atitinkamoje diplomatinėje atstovybėje.

Rinkimų dieną balsavimas vyksta rinkimų apylinkėje nuo 7 iki 20 val. Rinkėjas balsuoja toje rinkimų apylinkėje, į kurios rinkėjų sąrašus jis yra įrašytas. Rinkėjas gali balsuoti ir kitoje **savo** vienmandatės rinkimų **apygardos** rinkimų apylinkėje, jeigu abi šios apygardos rinkimų apylinkės yra elektroninių ryšių priemonėmis prisijungusios prie elektroninio rinkėjų sąrašo ir apylinkių rinkimų komisijos gali patvirtinti, kad rinkėjas nėra balsavęs nė vienoje iš rinkimų apylinkių, o rinkimų apylinkės, į kurios rinkėjų sąrašą yra įrašytas šis rinkėjas, rinkimų komisija patvirtino, kad šios rinkimų apylinkės rinkėjų sąraše yra padarytas įrašas apie šio rinkėjo atvykimą balsuoti į kitą rinkimų apylinkę ir rinkėjo balsas, jeigu bus gautas balsavimo paštu voke, nebus skaičiuojamas.

Atkreipiame dėmesį, kad einant balsuoti, rinkėjo kortelė yra nebūtina. Svarbu turėti **asmens tapatybę patvirtinantį dokumentą**.





RINKĖJŲ PAPIRKIMO DRAUDIMAS

Lietuvos Respublikos Seimo rinkimų įstatyme yra įtvirtintas draudimas papirkti rinkėjus. Prasidėjus Seimo rinkimų politinei kampanijai, t. y. nuo Seimo rinkimų datos paskelbimo iki rinkimų agitacijos kampanijos laikotarpio pabaigos, taip pat rinkimų dieną draudžiama tiesiogiai ar netiesiogiai pirkti rinkėjų balsus, dovanomis ar kitokiu atlyginimu skatinti rinkėją dalyvauti arba nedalyvauti rinkimuose ir (arba) balsuoti už arba prieš vieną ar kitą asmenį, kurį numatoma kelti kandidatu, kandidatą arba kandidatų sąrašą, taip pat žadėti už balsavimą atsilyginti rinkėjams po rinkimų turint tikslą paveikti rinkėjų valią dėl konkrečių politinių partijų ar kandidatų arba asmenų, kuriuos numatoma kelti kandidatais, ir taip trukdyti piliečiams įgyvendinti rinkimų teisę.

Rinkėjų papirkimas gali pasireikšti:

1) tiesioginiu ar netiesioginiu rinkėjų balsų pirkimu;

2) dovanų ar kitokio atlyginimo teikimu, skatinant rinkėją dalyvauti arba nedalyvauti rinkimuose ir (arba) balsuoti už arba prieš vieną ar kitą asmenį, kurį numatoma kelti kandidatu, kandidatą arba kandidatų sąrašą;

3) pažadu už balsavimą atsilyginti rinkėjams po rinkimų turint tikslą paveikti rinkėjų valią dėl konkrečių politinių partijų ar kandidatų arba asmenų, kuriuos numatoma kelti kandidatais;

4) rinkėjo palenkimu už jam pačiam ar kitiems asmenims duodamus ar žadamus pinigus ar kitokias materialines vertybes bei tokio pobūdžio paslaugas ar lengvatas balsuoti už ar prieš konkretų kandidatą.

Rinkėjų papirkimu nelaikomas spausdintos medžiagos (veiklos ar rinkimų programos, biografijos ar kitokių informacinio turinio lankstinukų, kalendorių, atvirukų, lipdukų), pažymėtos politinės partijos, kandidatų sąrašo, kandidato simbolika, neatlygintinas platinimas.

Skundai dėl rinkėjų papirkimo teikiami apygardos rinkimų komisijai, kuri, atsižvelgdama į pažeidimo pobūdį, ištiria faktines aplinkybes ir priima sprendimą.

Apie nustatytą rinkėjų papirkimo faktą Vyriausioji rinkimų komisija paskelbia savo interneto svetainėje kartu su kandidato pasižadėjimu laikytis draudimo papirkti rinkėjus.

Lietuvos Respublikos baudžiamojo kodekso 172 straipsnyje 1 dalyje yra numatyta: „Tas, kas naudodamas psichinę prievartą arba papirkdamas, arba apgaulės

būdu trukdė asmeniui realizuoti savo teisę rinkti, būti išrinktam arba dalyvauti referendume arba organizavo trukdymą asmeniui realizuoti savo teisę rinkti, būti išrinktam arba dalyvauti referendume, baudžiamas viešaisiais darbais arba bauda, arba laisvės apribojimu, arba areštu, arba laisvės atėmimu iki ketverių metų. Tas, kas padarė šio straipsnio 1 dalyje numatytą veiką, jeigu dėl to rinkimai ar referendumas buvo pripažinti negaliojančiais, baudžiamas bauda arba laisvės atėmimu iki penkerių metų. Už šiame straipsnyje numatytas veikas atsako ir juridinis asmuo.“



TRUMPASIS TELEFONO NUMERIS 1855

Kviečiame naudotis Vyriausiosios rinkimų komisijos informaciniu telefono numeriu 1855. Informacinė paslauga veiks nuo 2016 m. rugsėjo 14 d. iki 2016 m. spalio 23 d. Informacinės linijos darbo laikas nuo 7 iki 20 val.

Trumpuoju numeriu 1855 galima skambinti iš „Bitės“, „Omnitel“, „Tele2“ ir „TEO“ tinklų. Skambučio kaina – kaip į savo tinklą pagal plano tarifus.

Telefonu 1855 sužinosite:

- ar esate įrašytas į rinkėjų sąrašus;
- kurioje rinkimų apylinkėje galite balsuoti;
- apie galimybę balsuoti iš anksto, jeigu rinkimų dieną nebūsite savo rinkimų apylinkėje;
- kaip balsuoti, jeigu susirgote ir rinkimų dieną negalėsite nuvykti į savo rinkimų apylinkę;
- kaip susisiekti su apygardos ar apylinkės rinkimų komisija, komisijos adresą;

Naudojimosi paslauga sąlygos

Norėdami gauti išsamią informaciją apie Jūsų įrašymą į rinkėjų sąrašą, būsite paprašyti pasakyti savo asmens kodą, vardą, pavardę. Paskambinę šiuo numeriu, sužinosite rinkimų apylinkę, savo rinkėjo kortelės numerį ir kt. Informacija teikiama vadovaujantis Asmens duomenų teisinės apsaugos įstatymu, todėl rinkėjo adreso skelbimas yra apribotas. Tik patys pasakę savo adresą, Jūs galėsite pasitikslinti, ar tikrai tokiu adresu esate įrašytas į rinkėjų sąrašą, ar tokiu adresu Jums yra išrašyta rinkėjo kortelė.

Nusiskundimų registracija

Telefonu 1855 galite pranešti apie rinkimų įstatymų pažeidimus. Taip pat galite pranešti, kad gyvenate deklaruotu adresu, bet negavote rinkėjo kortelės. Jūsų nusiskundimas bus perduotas apygardos rinkimų komisijai. Skundai registruojami prisistačius, o Jums atsisakius pranešti savo vardą ir pavardę skundai nebus nagrinėjami.

Nr. 1

Lietuvos socialdemokratų partija

Daugiau darbo vietų, pajamų ir socialinio teisingumo



Algirdas Butkevičius
Partijos pirmininkas

Lietuvos socialdemokratų partijos tikslas – nuolat auganti ir stiprėjanti žmonių gerovė. Norime, kad kiekvienas Lietuvos pilietis galėtų gyventi saugiai, oriai ir laimingai.

Įrodėme, kad galime įgyvendinti pažadus. Per šiuos 4 metus vidutinis darbo užmokestis išaugo nuo 615 eurų iki 748 eurų. Vidutinę senatvės pensiją padidinome iki 255 eurų, nedarbą pavyko sumažinti nuo 13,4 iki 8,3 proc.

- Sieksime, kad:
  - 2020 m. Lietuvos gyventojų vidutinis darbo užmokestis būtų 1 100 eurų;
  - minimalus atlyginimas sudarytų pusę vidutinio atlyginimo;
  - senatvės pensija išaugtų trečdaliu;
  - išmokos žemdirbiams pasiektų Europos Sąjungos valstybių narių vidurkį.
- Nuosekliai didinsime finansavimą švietimui, mokslui ir kultūrai, sveikatos apsaugai ir socialinei politikai. Kontroliuosime, kad gyventojai gautų tinkamos kokybės paslaugas.
- Įdiegsime naują mokytojų darbo apmokėjimo sistemą, įskaitanti ne tik kontaktines valandas, bet pasirengimą pamokoms, budėjimą.
- Išsaugosime kaimo mokyklas, jungdami jas su gimnazijomis į vientisą mokyklų tinklą. Tai užtikrins, kad kaimo vietovėse išliks kultūros židiniai.

Lietuvos žmonės nemokamai galės įgyti aukštąjį bakalauro išsilavinimą, šalies jaunimui sukursime geriausias sąlygas gyventi, kurti ir auginti vaikus, remsime jaunas šeimas įsigyjant pirmąjį būstą. Jauniems žmonėms teiksime finansinę paramą verslui kurti, o pradedantiesiems pasiūlysime palankesnę mokesčių aplinką. Tęsime sėkmingą daugiabučių renovaciją.

Sieksime teisingesnių mokesčių: turtingesni piliečiai turės labiau prisidėti prie bendros gerovės kūrimo. Sukursime ir įgyvendinsime tautinių bendrijų kultūros ir paveldo išsaugojimo programą.

Lietuvos nepriklausomybės ir saugumo stiprinimas – vienas iš mūsų kertinių prioritetų. Stiprinsime ir įtvirtinsime teisinės valstybės principus, demokratiją, ginsime kiekvieno žmogaus teises ir kartu kursime solidaresnę ir teisingesnę Lietuvą.

Tėvynės sąjunga – Lietuvos krikščionys demokratai

Nr. 2

Tėvynės sąjunga-Lietuvos krikščionys demokratai

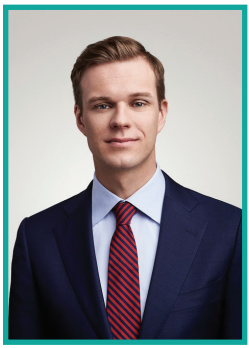

Gabrielius Landsbergis
Partijos pirmininkas

Pirmąjį Lietuvos nepriklausomybės dešimtmetį reikšmingai prisidėjome padedant valstybės suverenumo ir vakarietiškos krypties pamatus. Vėliau pasiekėme energetinę nepriklausomybę ir padarėme šuolį modernizuojant ekonomiką.

Dabar atėjo laikas atsigręžti į tyliąją Lietuvos žmonių daugumą – į sąžiningai dirbančius ir dirbusius piliečius, nusipelniusius vakarietiškos gerovės. Ją sukurti esame pasiryžę per valstybės garantuojamą teisingumą, per kokybiškas ir visiems prieinamas viešąsias paslaugas, per lygias galimybes visiems norintiems sąžiningai dirbti, užsidirbti ir užtikrinti savo šeimos gerovę.

Kartu sukursime tokią valstybę, kuri yra verta savo žmonių, kuria galėtume tikėti, pasitikėti ir didžiuotis. Mūsų vizija – **teisinga ir pasididžiavimo verta Lietuva**. Savo plane Lietuvai pateikiame konkrečius pasiūlymus, kaip šios vizijos ketiname pasiekti. Mūsų prioritetai iki 2021 metų yra:

- Lietuvos ūkį paversti gerai apmokamas darbo vietas kuriančia ir tarptautiniu lygiu konkurencinga ekonomika, taip sprendžiant Lietuvai opiausias masinės emigracijos ir senstančios visuomenės problemas;
- įgyvendinti būtinas pertvarkas, kad švietimo sistema mūsų šalyje kiekvienam to siekiančiam suteiktų geriausią išsilavinimą;
- iš pagrindų modernizuoti valstybės valdymą, mažinant gyventojams tenkančią biurokratinę naštą, užtikrinant aukščiausios kokybės viešąsias paslaugas ir sukuriant permainų lyderyste pasižyminčią valstybės tarnybą.

Savo programoje kalbame ir apie kitose srityse laukiančius darbus – nuo sveikatos ir socialinės apsaugos iki kovos su korupcija. Tačiau manome, kad būtent stipri ekonomika, kokybiškas švietimas ir modernizuotas valstybės valdymas yra tai, nuo ko labiausiai priklauso Lietuvos žmonių gerovė ir ryžtas savo ateitį kurti čia, savo Tėvynėje.

Nr. 3

Lietuvos laisvės sąjunga
(liberalai)



Artūras Zuokas
Partijos pirmininkas

Už laimingą ir turtingą Lietuvą!

Nors Lietuva pamažu tampa visaverte europietiška šalimi, esame visų svarbiausių tarptautinių organizacijų nariai, po truputį kyla gyvenimo kokybė, tačiau ne visi Lietuvoje gali jaustis laimingi ir saugūs. To priežastys – nepriteklius, nepasitikėjimas savimi, aplinkiniais, valstybės ateitimi. Negalime pateisinti situacijos, kad esame viena labiausiai nykstančių Europos tautų, kad mūsų gretas retina alkoholis, savižudybės, emigracija.

Lietuvos valstybės pamatai turi būti stiprinami konkrečiomis priemonėmis gerinant žmonių gyvenimo kokybę. Ateinantys 4 metai Seime turi tapti juodo darbo metais, kitaip amžiams liksime užribyje. Įsipareigojame panaudoti sukauptą patirtį ir energiją, kad nepriklausomos Lietuvos vaisiais galėtų džiaugtis daugiau Lietuvos žmonių.

Pagrindiniai mūsų prioritetai:

1. **Didėjančios pajamos ir gerovė** – nes gyventojų pajamų augimas yra efektyviausia priemonė skurdui ir emigracijai stabdyti. Vidutinis atlyginimas 2020 m. turi pasiekti bent 1 450 eurų, o minimalus 2017 m. – 450 eurų.
2. **Lietuvos išsaugojimo programa** – nes demografinėms problemoms spręsti reikia drąsių priemonių šeimos politikos ir ryšių su užsienio lietuviais srityse.
3. **Moderni ir sąžininga valdžia XXI amžiui** – nes valdžia ir valstybinės institucijos turi tapti draugiškos piliečiams ir gebančios prisitaikyti prie nuolat besikeičiančio pasaulio.
4. **Kokybiškas švietimas ir ugdymas** – nes švietimo įstaigose turime auginti ne darbo jėgą, o savarankišką ir išsilavinusią asmenybę, kuri būtų pasirengusi kurti savo laimę Lietuvoje, o žiniomis konkuruoti visame pasaulyje.
5. **Gydanti sveikatos sistema** – nes vaistai Lietuvoje turi būti pigesni, eilės gydymo įstaigose – trumpesnės, o sveikatos sistema paremta ne „gaisrų gesinimo“ principu, o metodiškumu ir žiniomis.

Nr. 4

S. Buškevičiaus ir Tautininkų koalicija

„Prieš korupciją ir skurdą“

Partija „Jaunoji Lietuva“ Tautininkų sąjunga

1. Koaliciją sudaro Tautininkų sąjunga ir Partija „Jaunoji Lietuva“ – garbingą istoriją turinčios, tautines ir krikščioniškąsias vertybes puoselėjančios lietuviškos jėgos. Vienu iš Tautininkų sąjungos įkūrėju buvo pirmasis Lietuvos Respublikos prezidentas Antanas Smetona. „Jaunoji Lietuva“ dar 1988 m. aiškiai pasisakė už Lietuvos Nepriklausomybę.

2. Lietuvių tautos išlikimui iškilo šios grėsmės: demografinė lietuvių depopuliacija, tiesioginės karinės grėsmės augimas, masinis skurdas, lemiantis asmens ir visuomenės degradavimą.

3. Mūsų Seimo nariai:

- siūlys skurdą mažinančios priemones: a) valstybės paramą kapitalui, investuojančiam į didelės pridedamosios vertės produkcijos gamybą; b) paskatas verslui didinti darbo apmokėjimo dalį sukuriamame bendrajame vidaus produkte; c) mokesčių sistemos pertvarkymą taip, kad valstybės perskirstoma BVP dalis būtų padidinta iki 35proc., PVM tarifas sumažintas iki 18 proc., sumažintas darbo ir padidintas kapitalo apmokestinimas; d) savivaldos finansinės bazės ir žymų socialinės srities (švietimo, kultūros, socialinės paramos) finansavimo sustiprinimą;
- gerins šeimų gyvenimo sąlygas, kels tautos, šeimos, asmens kultūrą, sąmoningumą bei patriotizmą, vykdys alkoholizmo, narkomanijos, rūkymo ir kitų žalingų įpročių prevenciją, užkardys homoseksualizmo propagandą;
- siekdami užkirsti kelią tarptautinio terorizmo grėsmei, nepriims į Lietuvą ekonominių migrantų iš islamiškų valstybių;
- plės tautos galias valstybės valdyme ir savivaldoje, tobulins įstatymus, kurie sudarys sąlygas griežčiau kontroliuoti politikus, efektyviai kovoti su korupcija ir smurtiniais nusikaltimais;
- palaikys aktyvų Lietuvos dalyvavimą NATO veikloje ir sąjunginių įsipareigojimų vykdymą.

Nr. 5

Partija Tvarka ir teisingumas



Rolandas Paksas
Partijos pirmininkas

Už kiekvieną gimusi vaiką – 3 000 eurų vienkartinė išmoka šeimai.

Kiekvienam vaikui kas mėnesį – 100 eurų vadinamųjų vaiko pinigų.

Minimalusis mėnesinis atlyginimas 2018 metais – 777 eurai į rankas.

9 proc. lengvatinis PVM ne tik centralizuotai tiekiamai šilumai, bet ir visai šilumos energijos gamybai individualiuose namų ūkiuose.

Būtiniausiems maisto produktams – 9 proc. PVM.

Kūdikių maistui, jų higienos priemonėms, vaikų rūbams ir avalynei – nulinis PVM tarifas.

Kiekvienais metais Lietuvoje papildomai bus išasfaltuojama ne mažiau kaip po 100 kilometrų žvyrkelių.

Seniūnijose įsteigsime vidutiniškai po 100 darbo vietų.

Lietuvos valstybės atkūrimo šimtmečio minėjimo proga pastatysime 100 naujų daugiabučių jaunoms šeimoms.

Atnaujinsime 4 000 daugiabučių ir visuomeninės paskirties pastatų.

Skatinsime individualaus atskiro būsto renovaciją, savininkui grąžinant renovacijos metu įsigytų medžiagų ir statybos darbų PVM.

Programa „Atgal į Tėvynę“ – vienkartinė 5 000 eurų išmoka grįžtantiems iš emigracijos. Sugrįžusiems suteiksime žemės sklypą būsto statybai.

Pensinį amžių sutrumpinsime nuo 65 iki 63 metų.

Elektrifikuosime 100 kilometrų geležinkelio tinklo.

Padidinsime medicinos personalo ir kultūros darbuotojų darbo užmokestį nuo minimalaus iki planuojamo 999 eurų šalies vidutinio darbo užmokesčio.

Įtvirtinsime vieningą minimalių pajamų kriterijų vienam asmeniui – bet kuri išmoka pajamų neturinčiam asmeniui sudarys ne mažiau kaip 200 eurų.

Kultūrai bus skiriama dvigubai daugiau lėšų. Atnaujinsime 100 šalies istorinių ir architektūrinių paminklų, muziejų ir koncertų salių.

Įvesime iki 5 proc. apyvartos solidarumo mokestį daugiau kaip 100 milijonų eurų per metus apyvartą turintiems mažmeninės prekybos centrams ir komerciniams bankams.

LIETUVOS VALSTIEČIŲ IR ŽALIŲJŲ SĄJUNGA

Nr. 6

Lietuvos valstiečių ir žaliųjų sąjunga

Orus žmogus – stipri valstybė!



Ramūnas Karbauskis
Partijos pirmininkas

Per 26 metus Lietuva pasiekė įspūdingų laimėjimų: atkūrėme valstybės Nepriklausomybę; įtvirtinome gyvybiškai svarbią Lietuvos narystę NATO bei Europos Sąjungoje ir Lietuvos, kaip Vakarų pasaulio dalies, statusą; įveikėme pereinamojo laikotarpio, o vėliau – netvarios ūkio plėtros ir globalios ekonomikos svyravimų sukeltus išbandymus.

Vis dėlto daug Lietuvos gyventojų savo šalyje nesijaučia laimingi. Tą liudija ir savižudybių, priklausomybių, smurto ir skurdo mastas. Grėsmingiausia nepasitenkinimo gyvenimu Lietuvoje išraiška – nedidelis gimstamumas ir masinė emigracija.

LVŽS yra tvirtai įsitikinusi, kad žmogus jaustųsi laimingas ir orus, kad valstybė būtų stipri, bendro gyvenimo rūmas turi būti renčiamas įtvirtinant pamatinį gėrį: saugant žmogaus gyvybę ir sveikatą, užtikrinant sambūvį su gamta, puoselėjant darnią šeimą ir bendruomenę, kuriant darnią ekonominę ir politinę aplinką. Šie pamatiniai gėriai neatsiranda savaime: jų nekuria nei nematoma rinkos ranka, nei viską kontroliuojanti valstybė. Juos kuria asmenų ir bendruomenių sąmoningi veiksmai, kylantys iš bendrų vertybių ir valios pastangų.

LVŽS vizija ir siūlomi sprendimai paremti **penkių darnų (5D)** – darnaus žmogaus, darnios visuomenės ir aplinkos, darnaus švietimo ir kultūros, darnios ekonomikos ir finansų bei darnaus valstybės valdymo – strateginėmis nuostatomis.

Mūsų programoje, skelbiamoje tinklalapyje www.darniLietuva.lt, rasite išsamius pasiūlymus, kaip Lietuvoje sukurti šias penkias darnas. Rengdami programą, vadovaujamės dviem esminiais principais: profesionalumu ir tikslų įvairiose srityse suderinimu, darna. Neabejojame: pamatinio gėrio – darnos – kūrimas padarys Lietuvą šalimi, kurioje gera gyventi. Tikimės ir Jūsų palaikymo LVŽS programai ir kviečiame ją įgyvendinti kartu!

LIBERALŲ SĄJŪDIS

Nr. 7

Lietuvos Respublikos liberalų sąjūdis

Už Lietuvą, kurioje norisi gyventi!



Remigijus Šimašius
Partijos pirmininkas

Ketverius pastaruosius metus Lietuva buvo valdoma be aiškios vizijos ir ambicingų tikslų. Daugybė žmonių netiki mūsų valstybės ateitimi. Tai liudija tebeauganti emigracija. Tačiau liberalai pasiryžę tai pakeisti.

Turime daugybę idėjų ir konkretų planą, kaip sukurti valstybę, kurioje žmonėms norėtųsi gyventi.

Ką siūlome Lietuvos žmonėms? Visų pirma – saugumą. Žmogus jaučiasi saugus, kai yra ramus dėl savo ir artimųjų ateities, todėl valstybė atsakingai rūpinsis kiekvienu savo piliečiu. Žmonės nesijaudins dėl rytojaus žinodami, kad visada turės galimybę rasti tinkamą darbą. Vaikai bus ugdomi pagal šiuolaikinius poreikius ir gaus tokį išsilavinimą, kad po to galėtų realizuoti save.

Visi valdžios sprendimai bus paremti sveiku protu. Valdžia padės žmonėms, tačiau nesikiš į jų asmeninį gyvenimą. Kiekvienas bus gerbiamas, laisvas ir orus. Į tokią Lietuvą norėsis grįžti emigrantams. Sukursime tokią Lietuvą, iš kurios nesinorėtų išvažiuoti ieškoti laimės į užsienį.

Paversime mūsų valstybę regiono talentų centru gabiems žmonėms, kad jie čia galėtų kurti ir eksperimentuoti. Sumažinsime mokesčius ir biurokratiją, kad mūsų šalis taptų patraukli kurti darbo vietas. Per ketverius metus vidutinis uždarbis perkops 1 000 eurų „į rankas“, o vidutinė pensija pasieks 400 eurų.

Sudarysime sąlygas dirbti ir užsidirbti – sumažinsime emigraciją ir Lietuvoje vėl bus trys milijonai gyventojų. Įteisinsime dvigubą pilietybę, kuri leis mums išsaugoti ryšį su išvykusiais artimaisiais.

Visi Lietuvos miestai ir miesteliai bus saugūs, patrauklūs turiningai leisti laisvalaikį ir auginti vaikus. Skatinsime žmonių verslumą, kad atotrūkis tarp Vilniaus ir kitų miestų sumažėtų.

Jeigu Jums priimtinos šios idėjos, kviečiame kartu kurti tokią Lietuvą, kurioje norisi gyventi.

Nr. 8

Darbo partija

Tai, ko negali kiti!



Valentinas Mazuronis
Partijos pirmininkas

DARBO PARTIJOS PRIORITETAS –
GYVENTOJŲ PAJAMŲ DIDINIMAS

PASIEKSIME, KAD LIETUVOJE BŪTŲ:

- vidutinis darbo užmokestis – 1 110 eurų;
- minimali mėnesinė alga (MMA) – 656 eurai;
- vidutinė pensija – 422 eurai;
- neapmokestinamasis pajamų dydis (NPD) prilygintas MMA.

DARBO PARTIJA GALI IR ŽINO, KAIP VISIEMS ŽENKLIAI PADIDINTI PAJAMAS IR SUSTABDYTI SOCIALINĘ EMIGRACIJĄ:

- Įgyvendinsime gerai apmokamų darbo vietų kūrimo programą, neapmokestindami įmonių investuojamo pelno ir skirdami ES struktūrinę paramą.
- Remsime jaunimo įdarbinimą, juos pirmuosius dvejus metus atleisdami nuo pajamų mokesčio ir valstybės lėšomis apmokėdami privalomąjį socialinį draudimą.
- Padėsime jaunoms ir remtinoms šeimoms apsirūpinti būstu – savivaldybių socialinių būstų statybai per 4 metus skirsime 1 milijardą eurų iš ES ir šalies fondų. Kiekvienam šalies piliečiui, sulaukusiam 18 m., gyvenimo pradžiai skirsime 2 000 eurų paramą.
- Būtiniausiems maisto produktams ir vaistams taikysime 5 proc. lengvatinį PVM tarifą.
- Atpiginsime šildymo kainas, skatindami neišnuomoti savivaldybių šilumos tinklų privatiems asmenims ir šilumos energiją gaminti iš biokuro.
- Įvesime mokytojams papildomas socialines garantijas, skirdami valstybines pensijas už ištarnautus metus. Išsaugosime kaimiškas mokyklas, taikydami joms papildomą finansavimą. Sieksime, kad švietimo finansavimas sudarytų 6 proc. BVP.
- Sumažinsime Seimo narių skaičių nuo 141 iki 111, ministerijų tarnautojų skaičių, ūkio subjektus kontroliuojančių institucijų skaičių – nuo 58 iki 29.
- Padarysime Lietuvą saugiu ir patikimu gyvenimui ir investicijoms kraštu.
- Panaikinsime Lietuvos žemės ūkių finansinį diskriminavimą ir reikalausime padidinti neteisingai mažas tiesiogines ES išmokas iki ES vidurkio.

DRĄSOS KELIAS
POLITINĖ PARTIJA

Nr. 9

„Drąsos kelias“ politinė partija



Jonas Varkala
Partijos pirmininkas

Svarbiausia – išdrįsti!

Mūsų dėmesio centre – ŽMOGUS, jo problemos, dvasinė būsena, materialinė gerovė, jo šeima, santykiai su kitais žmonėmis.

Mūsų tikslas – garbinga, be monopolistų ir oligopolijos viršpelnių, skaidri ir teisinga Lietuva, kurioje teisinės valstybės principai taptų visų piliečių gerbiamu bendro gyvenimo pamatu. Teisingumas turi įsivyrauti visose gyvenimo srityse.

Mūsų šūkis: svarbiausia išdrįsti – atvirai ir drąsiai pasakyti karčią tiesą, iškelti visuomenei skaudžias problemas ir pasiūlyti jų sprendimo būdus.

Mūsų uždaviniai:

- skatinti papildomų investicijų į šalies ekonomiką pritraukimą,
- skatinant inovacijas ir aukštųjų technologijų vystymą;
- skirti paramą smulkiajam ir vidutiniam verslui plėtoti;
- vidutinis darbo užmokestis turi užtikrinti žmogaus socialinę gerovę;
- minimalusis atlyginimas turi būti indeksuojamas;
- vidutinė pensija turi būti nuolat indeksuojama;
- skatinti kurti kaimą su tradicinių amatų, verslų ir užsiėmimų įvairove patraukliam gyvenimui;
- visuomenės ir aplinkosaugos interesų darna;
- valstybė ir valdžia be korupcijos, socialinio neteisingumo, su skaidria ir sąžininga finansų politika, aiškia valstybės raidos vizija;
- dėmesys ir parama šeimai, vaikams, sąmoningo piliečio ugdymas, išsilavinusi visuomenė;
- Lietuva – krikščioniška šalis su savo kultūra, tradicijomis, papročiais, šeimos suvokimu, krikščioniškosios moralės normomis;
- efektyvi, teisinga socialinė rūpyba;
- sveika gyvensena, visiems prieinamos medicinos paslaugos;
- iš esmės reformuota, piliečių pasitikėjimo verta teisėsauga;
- saugi Lietuva Europoje ir pasaulyje;
- globali Lietuva – emigracijos stabdymas, dviguba pilietybė, balsavimas internetu;
- skaidrus, atsakingas, subalansuotas valstybės biudžetas.

LLP

Nr. 10

Lietuvos liaudies partija

Pasirinkimas yra!



Rolandas Paulauskas
Partijos pirmininkas

Pagrindiniai prioritetiniai 15 punktų, kurie mums ir, tikimės, Jums yra svarbūs:

1. Išlikime šiandien, kad būtume rytoj. Daugiau vaikų, mažiau tankų!

2. Tautinio santykio išsaugojimas.

3. Valstybės žemė – tautos namai. Lietuvos ŽEMĖ – Lietuvos piliečių.

4. Kieno įstatymai, tas ir šeimininkas.

5. Nei į Rytus, nei į Vakarus, o čia ir dabar.

6. Lietuva yra Lietuvos piliečių, o ne visų norinčių joje gyventi.

7. Pirma lietuvis, o paskui savo religijos atstovas.

8. Pirma lietuvis, o tik po to savo partijos atstovas.

9. Pirma lietuvis, o tik po to europietis.

10. Pirma Lietuvos kitatautis, o ne kitatautis Lietuvoje.

11. Tik iš dviejų, vyro ir moters, gimsta trečias. ŠEIMOS samprata.

12. Vaikai yra tautos tąsa amžinybėje ne tik su teisėmis, bet ir su pareigomis.

13. Kalba – pagrindinė tautos savimonės dedamoji.

14. Gyvybiškai svarbios ūkio šakos turi priklausyti valstybei.

15. MES svarbiau už AŠ.

Platesnę partijos programą galima rasti *www.liaudiespartija.lt*

Nr. 11

Lietuvos lenkų rinkimų akcija-Krikščioniškų šeimų sąjunga



Valdemar Tomaševski
Partijos pirmininkas

Už socialinį teisingumą ir sąžiningą politiką!

Mielieji Lietuvos žmonės!

Rinkimai – Jūsų galimybė pareikalauti iš politikų atsakomybės, įsipareigojimo įgyvendinti sprendimus atitinkančius realius žmonių poreikius, kartu auginti piliečių pasitikėjimą valstybe ir kurti jos gerovę.

Per šią Seimo kadenciją likome ištikimi savo nuostatoms, kurias grindžiame krikščioniškosiomis vertybėmis. Esame sąžiningi politikai, nepasiduodantys lobistų įtakoms, nevaržomi įsipareigojimais „atidirbti už paramą ar pinigus“.

Šeima – svarbiausias politikos prioritetas. Jos gerovės užtikrinimas sprendžia demografijos, emigracijos, socialinės atskirties, visuomenės problemas ir valstybės ateities galimybes:

- 120 eurų kas mėnesį už kiekvieną vaiką,
- šeimos kortelė gausioms šeimoms,
- 5 proc. PVM maisto produktų krepšeliui,
- pensijos didinimas susiejant su VDU,
- nemokamai skirti būtiniausius vaistus žmonėms, sulaukusiems 75 metų,
- darbo užmokesčio ir socialinių garantijų didinimas,
- mokyklų tinklo išsaugojimas.

Piliečiai nusivylę teisingumu, neveikimu ir delsimu. LLRA-KŠS – Seimo partija, neįsivėlusi į jokį korupcijos skandalą. Būtina šiandien priimti sprendimus dėl liustracijos, tautinių mažumų, žemės grąžinimo, žemdirbių keliamų klausimų.

Teisingas finansų ir mokesčių naštos paskirstymas, tenkinant visuomenės poreikius, reikalauja didesnių įplaukų į biudžetą. Sieksime:

- mokesčių solidarumo principo – turtingesnis moka daugiau (1 euro mokestis gaunantiems MMA),
- bankų, prekybos tinklų apmokestinimo,
- didesnio lėšų skyrimo savivaldybėms, švietimui, kultūrai, vaikų globai,
- mokinio krepšelio ir ligonių kasų kvotų modelių keitimo,
- Seimo narių skaičiaus mažinimo nuo 141 iki 101.

Gindami viešąjį interesą, esame dirbančių, vaikus auginančių, pagalbos ir paramos reikalaujančių žmonių pusėje.

LIETUVOS ŽALIŲJŲ PARTIJA

Nr. 12

Lietuvos žaliųjų partija

Pirmyn, Lietuva!



Linas Balsys
Partijos pirmininkas

- Pakeisime rinkimų sistemą taip, kad galėtumėte pasirinkti iš visų partijų ir nepartinių kandidatų.
- Derybomis su Baltarusija stabdysime Astravo atominės elektrinės statybas.
- Mokestis už atliekų tvarkymą priklausys nuo atliekų kiekio, o ne buto ploto.
- Didinsime energijos gamybą iš atsinaujinančių išteklių, skatinsime taupymą, spartinsime pastatų renovaciją.
- Užtikrinsime, kad išlaidos už energiją gyventojams sudarytų mažiausią šeimos biudžeto dalį.
- Remsime smulkiuosius, vidutinius ir ekologinius ūkius, skatinsime jų kooperaciją.
- Neleisime naudoti GMO ir sveikatai pavojingų chemikalų Lietuvos žemės ūkyje.
- Įgyvendinsime sveikatos draudimo principą „pinigai – paskui ligonį“, taip panaikindami eiles sveikatos priežiūros įstaigose.
- Vaikams darželiuose ir mokyklose bus tiekiamas sveikas maistas, o pradinių klasių mokiniai maitinsis nemokamai.
- Pertvarkysime mokesčius už studijas, kad aukštasis išsilavinimas būtų prieinamas visiems jo siekiantiems.
- Į mokyklų švietimo programą įtrauksime socialinių įgūdžių ugdymo, lytinio švietimo, sveikatingumo, verslumo ugdymo modulius.
- Kartu su kultūros ir meno ekspertais parengsime ilgalaikę Lietuvos kultūros strategiją.
- Sudarysime galimybę namuose kurti mažus šeimos darželius (iki 5 vaikų).
- Įkūrusius pirmąjį verslą pirmuosius trejus metus atleisime nuo pelno mokesčio.
- Mažinsime darbo apmokestinimą, plėsime mokestinę bazę per ekologinius ir taršos mokesčius, kad žmonės, rinkdamiesi gyvenimo būdą, taupytų savo pinigus.
- Pritarsime civilinei partnerystei tarp tos pačios lyties asmenų.
- Sieksime, kad pabėgėlių priėmimas ir perkėlimas ES būtų efektyviai kontroliuojamas ir aiškus.

Lietuvos Sąrašas

Nr. 13

Politinė partija
„Lietuvos sąrašas“

Tėvynę kuriame kartu



Darius Kuolys
Partijos pirmininkas

Metas keisti esamą valstybės valdymą politika, kuri stiprintų tautą ir Lietuvai padėtų išlikti savimi. Todėl kviečiame atkurti laisvų piliečių Respubliką su stipria savivalda, pereiti prie socialinės rinkos ekonomikos – solidarios visuomenės pagrindo. Stiprinti tautai gyvybiškai svarbias švietimo, mokslo, kultūros sritis, nes nuo jų priklauso piliečių kūrybinės galios, tautos tapatybė ir laisvė. Telksime politines ir intelektualines jėgas, kad Lietuva įgytų ateities perspektyvą ir veiksmingai gintų savo nacionalinius interesus.

Kad dirbantys žmonės neskurstų, siūlome keisti ekonominį valstybės modelį solidariu.

Neapmokestinti pajamų, būtinų asmeniui ir šeimai išgyventi. Šeimoms, auginančioms vaikus, suteikti pajamų mokesčio ir pirmojo būsto palūkanų lengvatas. Atverti finansavimo šaltinius smulkiajam verslui, inovatyvioms bendrovėms.

Kad valstybę kurtume kartu ir ja pasitikėtume, turime grąžinti valdžią piliečiams.

Užtikrinti viešą tarimąsi visuomenei svarbiais klausimais, pilietinę institucijų ir finansų kontrolę. Įtvirtinti ūkiškai savarankiškas seniūnijas. Pertvarkyti biurokratiją į Lietuvai įsipareigojusią valstybės tarnybą.

Kad sutvirtintume Lietuvos galias, privalome švietimą, mokslą, kultūrą paversti valstybės prioritetu.

Suteikti vaikams lygias galimybes siekti mokslo. Grąžinti mokyklai jos paskirtį – ugdyti asmenybes, pasitelkus šviesiausius šalies protus, padidinus švietimo ir mokslo lėšų dalį mokiniams, mokytojams, mokslininkams. Rūpintis lietuvybės puoselėjimu.

Kad Lietuvos piliečiai būtų saugūs ir orūs, turime užtikrinti teisingumą valstybėje.

Pasitelkus pilietinę kontrolę iš esmės sumažinti politinę korupciją, pareigūnų ir politikų savivalę, užtikrinti įstatymo viršenybę ir žmogaus teisių apsaugą.

Nr. 14

Antikorupcinė

N. Puteikio ir K. Krivicko koalicija

Lietuvos centro partija

Lietuvos pensininkų partija

5 smūgiai politinei korupcijai, emigracijai, turtinei nelygybei ir skurdui

1. Panaikinsime Seimo narių neliečiamybę ir kitas valdžios privilegijas. Apklausti, įtarimams pateikti ir sulaikyti nereikės Seimo leidimo. Kyšininkai turi sėdėti kalėjime, o ne atsipirkti baudomis. Už korupciją teisti politikai negalės dalyvauti rinkimuose. Įsteigsime Antikorupcijos biurą, kuris prižiūrės, kad valdžios sprendimai būtų nekorupciniai. Sustiprinsime Specialiųjų tyrimų tarnybos galias ir finansavimą. Kovai su valstybine korupcija pasitelksime geriausią Europos Sąjungos (ES) praktiką. Seimo narių ir valstybės tarnautojų skaičių sumažinsime proporcingai gyventojų skaičiui.

2. Sustabdę didžiąją politinę korupciją, sutaupytais milijardais išspręsime didžiausias Lietuvos problemas – sustabdysime emigraciją ir gyventojų mažėjimą, nes įsteigsime naujų darbo vietų, padidinsime algas ir pensijas iki Estijos vidurkio, sudarysime palankias sąlygas jaunoms šeimoms susilaukti vaikų ir juos auginti, iki ES vidurkio sumažinsime savižudybių, mirčių dėl žūčių, ankstyvų mirčių, ligų skaičių, padidinsime gyvenimo trukmę.

3. Internete skelbsime kiekvieną gautą ir išleistą centą, visus viešųjų pirkimų dokumentus.

4. Atkursime žemutinę savivaldos grandį, sumažinsime referendumo iniciatyvos kartelę iki 50 tūkst. piliečių, kad susigrąžintume demokratišką, socialiai jautrią valstybę.

5. Atkursime socialinį teisingumą, tam skirdami 1/3 valstybės biudžeto. Per mokesčius sumažinsime algų skirtumus, jas, pensijas ir socialines pašalpas indeksuosime pagal infliaciją ir pagal būtinąsias išlaidas vienam šeimos nariui. Grąžinsime pensijas valstybės tarnautojams, pareigūnams ir jų palikuonims, atkursime nemokamą sveikatos apsaugą ir nemokamą mokymą iki 18 metų.

PARTIJŲ IR KOALICIJŲ KANDIDATŲ Į LIETUVOS RESPUBLIKOS SEIMO NARIUS SĄRAŠAI

1. LIETUVOS SOCIALDEMOKRATŲ PARTIJA

1 Algirdas BUTKEVIČIUS
2 Algirdas SYSAS
3 Rasa BUDBERGYTĖ
4 Juozas OLEKAS
5 Raminta POPOVIENĖ
6 Gediminas KIRKILAS
7 Irena ŠIAULIENĖ
8 Juras POŽELA
9 Auksė KONTRIMIENĖ
10 Julius SABATAUSKAS
11 Ramūnas BUROKAS
12 Edvardas ŽAKARIS
13 Kristina MIŠKINIENĖ
14 Benediktas JUODKA
15 Milda PETRAUSKIENĖ
16 Algimantas SALAMAKINAS
17 Juozas BERNATONIS
18 Birutė VĖSAITĖ
19 Justas PANKAUSKAS
20 Orinta LEIPUTĖ
21 Albinas MITRULEVIČIUS
22 Rimantė ŠALAŠEVIČIŪTĖ
23 Artūras SKARDŽIUS
24 Darius PETROŠIUS
25 Marija Aušrinė PAVILIONIENĖ
26 Bronius PAUŽA
27 Rimantas SINKEVIČIUS
28 Alma MONKAUSKAITĖ
29 Giedrė PURVANECKIENĖ
30 Bronius BRADAUSKAS
31 Rimantas BENETIS
32 Marius SKARUPSKAS
33 Edmundas JONYLA
34 Linas Antanas LINKEVIČIUS
35 Irena MACIJAUSKIENĖ
36 Lilija PETRAITIENĖ
37 Arūnas DUDĖNAS
38 Andrius PALIONIS
39 Diana KAUPAITIENĖ
40 Renata DRULIENĖ
41 Gintautas PALUCKAS (Teismo nuosprendžiu yra pripažintas kaltu dėl nusikalstamos veikos)
42 Rimantas VAITKUS
43 Mindaugas BASTYS
44 Laima NAGIENĖ
45 Modesta PETRAUSKAITĖ
46 Antanas NESTECKIS
47 Domas PETRULIS
48 Jonas AUDĖJAITIS
49 Vaida ALEKNAVIČIENĖ
50 Jūratė JUOZAITIENĖ
51 Eduardas ŠABLINSKAS
52 Arvydas MOCKUS
53 Gintautas MIKOLAITIS
54 Rasa ŠNAPŠTIENĖ
55 Ona BABONIENĖ
56 Linas JONAUSKAS
57 Kazys GRYBAUSKAS
58 Lina KUJALYTĖ
59 Dovilė ADAMONYTĖ
60 Aleksandras ZELTINIS
61 Antanas VINKUS
62 Faustas LATĖNAS
63 Klavdija STEPANOVA
64 Elena ČEKIENĖ
65 Vytautas SAULIS
66 Vydas BARAVYKAS
67 Irena SIRUSIENĖ
68 Julius PAGOJUS
69 Ernesta APANAVIČIŪTĖ
70 Vidas MIKALAUSKAS
71 Albinas EŽERSKIS
72 Pranas PETROŠIUS
73 Vytautas ZALIECKAS
74 Tereza SOTNIK
75 Aurelija MAKŪNIENĖ
76 Antanas VALYS
77 Dainius PAVALKIS
78 Darius RAZMISLEVIČIUS
79 Janina ŠOKAITIENĖ
80 Irena KALKIENĖ
81 Algirdas BALČYTIS
82 Algirdas RASLANAS
83 Dainius BUDRYS
84 Vida MARTIŠIENĖ
85 Lijana KAIRIENĖ
86 Marius NORVAIŠA
87 Saulius URBONAS
88 Jonas BUDREVIČIUS
89 Anna KUZNECOVIENĖ
90 Margarita JANKAUSKAITĖ
91 Justinas SARTAUSKAS
92 Saulius POVILAITIS
93 Vasilijus POPOVAS
94 Vida REKEŠIENĖ
95 Asta JASIŪNIENĖ
96 Marius MUIŽINIKAS
97 Tomas MARTINAITIS
98 Benediktas PETRAUSKAS
99 Rita GRIGALIENĖ
100 Jūratė ZAILSKIENĖ
102 Algirdas ŠEŠELGIS
103 Egidijus GAIDAMAVIČIUS
104 Lina KYBARTAITĖ-JOKUBAUSKIENĖ
105 Efrema BITINIENĖ
106 Danas PALUCKAS (Teismo nuosprendžiu yra pripažintas kaltu dėl nusikalstamos veikos)
107 Donatas DEGENIS
108 Janina GAIDŽIŪNAITĖ
109 Ligita LIUTIKIENĖ
110 Zdislavas SKVARCIANY
111 Saulius MARGIS
112 Jonas KIRILIAUSKAS
113 Gintautas SITNIKAS
114 Algis MIŠKINIS
115 Artūras RUDOMANSKIS
116 Patricija PODERYTĖ
117 Valentin GAVRILOV
118 Algis VAITKEVIČIUS
119 Vidmantas NORVAIŠAS
120 Daiva ČERNIUVIENĖ
121 Gintarė JANULAITYTĖ
122 Sergejus TICHOMIROVAS
123 Donatas AUGULIS
124 Dalia SAVICKAITĖ
125 Algis ČEPULIS
126 Arvydas BALČIŪNAS
127 Liudas JONAITIS
128 Rolandas ZUOZA
129 Arvydas VAITKUS
130 Kęstutis VILKAUSKAS
131 Bernardinas Petras VAINIUS
132 Virginijus NOREIKA
133 Kęstutis KVARACIEJUS
134 Augenijus CESEVIČIUS
135 Darius ŠINKŪNAS
136 Mantas VARAŠKA
137 Bronislavas POLITA
138 Algirdas MARKEVIČIUS
139 Valdas ŠEREIKA
140 Mindaugas JANULIONIS
141 Antanas SIREIKA

2. TĖVYNĖS SĄJUNGA-LIETUVOS KRIKŠČIONYS DEMOKRATAI

1 Gabrielius LANDSBERGIS
2 Irena DEGUTIENĖ
3 Andrius KUBILIUS
4 Ingrida ŠIMONYTĖ
5 Agnė BILOTAITĖ
6 Paulius SAUDARGAS
7 Rasa JUKNEVIČIENĖ
8 Vytautas JUOZAPAITIS
9 Radvilė MORKŪNAITĖ-MIKULĖNIENĖ
10 Jurgis RAZMA
11 Laurynas KASČIŪNAS
12 Dainius KREIVYS
13 Arvydas ANUŠAUSKAS
14 Mantas ADOMĖNAS
15 Rimantas Jonas DAGYS
16 Emanuelis ZINGERIS
17 Audronius AŽUBALIS
18 Žygimantas PAVILIONIS
19 Kęstutis MASIULIS
20 Kazys STARKEVIČIUS
21 Vilija ALEKNAITĖ ABRAMIKIENĖ
22 Vytautas KERNAGIS
23 Stasys ŠEDBARAS
24 Sergejus JOVAIŠA
25 Monika NAVICKIENĖ
26 Liutauras KAZLAVICKAS
27 Valentinas STUNDYS
28 Aistė GEDVILIENĖ
29 Tadas LANGAITIS
30 Andrius KUPČINSKAS
31 Andrius NAVICKAS
32 Arvydas VIDŽIŪNAS
33 Vincė Vaidevutė MARGEVIČIENĖ
34 Rokas ŽILINSKAS (Teismo nuosprendžiu yra pripažintas kaltu dėl nusikalstamos veikos)
35 Gintarė SKAISTĖ
36 Mykolas MAJAUSKAS

37 Antanas MATULAS
38 Julius DAUTARTAS
39 Saulius PEČELIŪNAS (Teismo nuosprendžiu yra pripažintas kaltu dėl nusikalstamos veikos)
40 Donatas JANKAUSKAS
41 Vidas URBONAVIČIUS
42 Juozas PUNDZIUS
43 Juozas GALDIKAS
44 Rytas KUPČINSKAS
45 Andrius VYŠNIAUSKAS
46 Vilius SEMEŠKA
47 Vaidas ŠALAŠEVIČIUS
48 Justinas URBANAVIČIUS
49 Arvydas ALIŠAUSKAS
50 Edmundas PUPINIS
51 Rasa BAŠKIENĖ
52 Rasa PETRAUSKIENĖ
53 Loreta KALNIKAITĖ
54 Rasa DUOBAITĖ-BUMBULIENĖ
55 Tomas PETREIKIS
56 Jolanta MARGAITIENĖ
57 Gvidas RUTKAUSKAS
58 Andrius TUČKUS
59 Sigutis OBELEVIČIUS
60 Irena HAASE
61 Sandra TAMAŠAUSKIENĖ
62 Rimantas DIDŽIOKAS
63 Arūnas BARBŠYS
64 Andrius BAUTRONIS
65 Gediminas ANUŽIS
66 Irutė VARZIENĖ
67 Gediminas VALINEVIČIUS
68 Edita GUDIŠAUSKIENĖ
69 Kęstutis AČAS
70 Povilas BALČIŪNAS
71 Gintaras CHŠČENAVIČIUS
72 Algis KAZULĖNAS
73 Asta BEIERLE EIGIRDIENĖ
74 Andrius JUČAS
75 Justinas PRANYS
76 Irena PALIONIENĖ
77 Violeta PODOLSKAITĖ
78 Aldona JANUŠEVIČIENĖ
79 Žilvinas LELEIVA
80 Skaidra DIŠLĖ
81 Vitalijus SATKEVIČIUS
82 Lina RIMKIENĖ
83 Vidmantas ŽILIUS
84 Vitolis JANUŠEVIČIUS
85 Gediminas KRASAUSKAS
86 Algis STRELČIŪNAS
87 Vaidotas BACEVIČIUS
88 Vytautas NAVICKAS
89 Vida Stasė SKARELIENĖ
90 Jonas BANYS
91 Regina LUKOŠEVIČIENĖ
92 Petras MENDEIKA
93 Vytautas STANSLOVAS
94 Algirdas KLIMAITIS
95 Tadas BRUZGULIS
97 Modestas KUODIS
98 Gediminas KAZĖNAS
99 Daivaras RYBAKOVAS
100 Giedrė ČEPAITIENĖ
101 Darius MOCKUS
102 Valdas ALEKNAVIČIUS
103 Šarūnas KUNIGĖLIS
104 Antanas BARTULIS
105 Povilas KARVELIS
106 Alfreda TAMOŠEVIČIENĖ
107 Mindaugas Petras BALAŠAITIS
108 Vytautas JUDICKAS
109 Algimantas VAITKUS
110 Andrius PETRAITIS
111 Maurikijus GRĖBLIŪNAS
112 Darius JUODAITIS
113 Agnė BALČIŪNIENĖ
114 Kristijonas PALIUTIS
115 Giedrius GRAŽULIS
116 Vykintas STUMBRYS
117 Virginijus KASILIAUSKAS
118 Vilhelminas JANUŠONIS
119 Sigitas ČIRBA
120 Viktoras GANUSAUSKAS
121 Gintautas MACKONIS
122 Edgaras NORGELA
123 Darius EREMINAS
124 Andrijana FILINAITĖ
125 Darius ŠEŠKEVIČIUS
126 Erika KIŽIENĖ
127 Vytautas GIMŽAUSKAS
128 Algirdas GASIŪNAS
129 Paulius MARTINKĖNAS
130 Dalia MEŠKAUSKIENĖ
131 Rimvydas MITKUS
132 Edgaras PILYPAITIS
133 Arnas LIAUKSMINAS
134 Edita VAITIEKŪNIENĖ
135 Lina PUDŽIUVELYTĖ
136 Vidmantas BUDRYS
137 Ramūnas KARTENIS
138 Aušra ŽALYTĖ
139 Mantas JURGELAITIS
140 Saulius ŠILINIS
141 Martynas ŠIURKUS

3. LIETUVOS LAISVĖS SĄJUNGA (LIBERALAI)

1 Artūras ZUOKAS (Teismo nuosprendžiu yra pripažintas kaltu dėl nusikalstamos veikos)
2 Aldona ŠVENTICKIENĖ
3 Algis ČAPLIKAS
4 Žilvinas ŠILGALIS
5 Vydūnas SADAUSKAS
6 Visvaldas RAČKAUSKAS
7 Agnė ZUOKIENĖ
8 Kęstutis BILIUS
9 Erikas TAMAŠAUSKAS
10 Violeta GRIGIENĖ
11 Nijolė JAGELAVIČIENĖ
12 Mindaugas TARNAUSKAS
13 Artūras ORLAUSKAS
14 Laimonas JAKAS
15 Petras NAUSĖDA
16 Regimantas ČIUPAILA
17 Arvydas JAKAS
18 Kęstutis NĖNIUS
19 Dalia ŠTRAUPAITĖ
20 Jonas JUODKA
21 Daiva KELEČIENĖ
22 Skirmantė GRICIŪNIENĖ
23 Rita GLIAUDELIENĖ
24 Audrius ILGEVIČIUS
25 Raimondas ŠUKYS
26 Zita ŽEBRAUSKIENĖ
27 Jolanta PAUKŠTIENĖ
28 Ruslan KOVALIOV
29 Vidmantas ŠIMKUS
30 Dainius VARNAS
31 Algis MARCINKEVIČIUS
32 Valdemaras PUODŽIŪNAS
33 Rūta SAUSIENĖ
34 Rimantas MAKRICKAS
35 Sandra VIČIENĖ
36 Vytautas ŽALYS
37 Vitalija ŠIMKIENĖ
38 Andrius BŪDA
39 Janė NARVILIENĖ
40 Benas Renatas BALTUSIS
41 Laurynas ŽEMAITIS
42 Darius KUDIRKA
43 Algimantas OLENDRA
44 Eimantas KIRKLIAUSKAS
45 Vytautas VAITKEVIČIUS
46 Dijana OLSSON
47 Paulius ULECKAS
48 Algirdas GANSINIAUSKAS
49 Tomas KARČAUSKAS
50 Danutė BUDREIKAITĖ
51 Regimantas BARAVYKAS
52 Sigitas ŠIUPŠINSKAS
53 Vidmantas VALINČIUS
54 Valdemaras JASEVIČIUS (Teismo nuosprendžiu yra pripažintas kaltu dėl nusikalstamos veikos)
55 Michail OLISOV
56 Sergejus PETUCHAS
57 Tomas RAŽANAUSKAS
58 Kęstutis PAKALNIS
59 Diana RAZMINIENĖ
60 Gintautas MACEVIČIUS
61 Rimantas RADŽIUS (Teismo nuosprendžiu yra pripažintas kaltu dėl nusikalstamos veikos)
62 Vytautas TARAILĖ
63 Valdas KLIMANTAVIČIUS
64 Algirdas KIZNIS
65 Vincas LAURUTIS
66 Rasa CIBULSKIENĖ
67 Edmundas BERNOTAS
68 Zygmunt KLONOVSKI
69 Juzef RUTKOVSKI
70 Stanislav OLŠEVSKI
71 Halina BORAVSKA
72 Miroslav SUCKEL
73 Valdimaras GUZAITIS
74 Gintaras SODEIKA
75 Vaidas RAMOŠKA
76 Benjaminas RIMDŽIUS
77 Indrė JAKAITYTĖ
78 Rytis MIRONČIKAS
79 Dangis GUDELIS
80 Irena IGNATAVIČIENĖ
81 Regina LOPIENĖ
82 Rasa JAŠKEVIČIENĖ
83 Deivydas RUBEŽIUS
84 Mindaugas GERYBA
85 Kęstutis GALDIKAS
86 Algimantas ŠVENTICKAS
87 Roman LOGINOV
88 Vytas JAKOBSEVIČIUS
89 Giedrė ŽIČKĖ
90 Gintaras GIRŠTAUTAS
91 Ingrida MAŽONAVIČIŪTĖ
92 Augustas VISMANTAS
93 Rimantas DABULIS
94 Rita JUOZAPAITIENĖ
95 Darius SEMĖNAS
96 Almutė JUZĖNIENĖ

97 Ingrida ŽURAUSKĖ
98 Stasė GOŠTAUTIENĖ
99 Inga ŠLIKIENĖ
100 Gintautas STANKUS
101 Antanas KALNAS
102 Jolanta LAVRYNOVIČ
103 Dalia LAMĖNAITĖ
104 Kristijonas VALIUS
105 Donata GEGIECKAITĖ
106 Gintaras ŠILEIKIS
107 Gintautas BABRAVIČIUS
108 Česlovas JEZERSKAS

4. S. BUŠKEVIČIAUS IR TAUTININKŲ KOALICIJA „PRIEŠ KORUPCIJĄ IR SKURDĄ“

1 Stanislovas BUŠKEVIČIUS
2 Audrius RUDYS
3 Gediminas NAVAITIS
4 Stasys BUŠKEVIČIUS
5 Ričardas ČEKUTIS
6 Aušrys KRIŠČIŪNAS
7 Algirdas ENDRIUKAITIS
8 Vytautas MIKĖNAS
9 Gintaras ŠLEŽAS
10 Kazimieras BARTKEVIČIUS
11 Sakalas GORODECKIS
12 Simona KUPRATĖ
13 Vilma ČEKUTIENĖ
14 Tomas ŠVILPAUSKAS
15 Tomas BARANAUSKAS
16 Ilona SUTKEVIČIŪTĖ
17 Marius KUNDROTAS
18 Marijus ŠIRVAITIS
19 Ričardas GARUOLIS
20 Donata VAIČYTĖ-MARTINKIENĖ
21 Marius ŠILEIKA
22 Antanas MALEVIČIUS
23 Alfonsas LUPEIKIS
24 Juozas BAJORAS
25 Arūnas EIGIRDAS
26 Mireta LINGEVIČIŪTĖ
27 Rima LAIMIKIENĖ
28 Daiva KRŪMINIENĖ
29 Tomas SKORUPSKIS
30 Romas SURVILA
31 Reimundas VARAPICKAS
32 Kristina BAKĖ
33 Ramūnas VALATKA
34 Jūratė APOLIANSKIENĖ
35 Vladas TURČINAVIČIUS
36 Genutė KASTANTINAVIČIENĖ
37 Algimantas SABALIAUSKAS
38 Vladas TUMĖNAS
39 Vytautas STEPAS (Teismo nuosprendžiu yra pripažintas kaltu dėl nusikalstamos veikos)
40 Gabrielė LAPKOVSKYTĖ
41 Marijus ČEKAVIČIUS
43 Saulius PETKEVIČIUS
44 Karolis ŠLIVINSKAS
45 Saulius KULVIČIUS
46 Maksimas TARASOVAS
47 Eugenijus DEGUTIS
48 Neringa KALPOKAITĖ
49 Redas JABLONSKIS
50 Irena SATKAUSKIENĖ
51 Žilvinas PRANAUSKAS
52 Džiuljeta MIRONAITĖ
53 Vilija ŠILEIKIENĖ
54 Saulė BUŠKEVIČIŪTĖ
55 Arūnas MAKAUSKAS
56 Vilius TUMALAVIČIUS
57 Gintaras SVETLAVIČIUS
58 Steponas RIMKUS
59 Valdas LADAVIČIUS
61 Liuda Vanda POTAPENKO
62 Vidas SKINDERSKIS
63 Romualdas Juozas TUNAITIS
64 Simonas BIZEVIČIUS
65 Karolis RAGUOTIS
66 Vitalija MAŽONIENĖ

5. PARTIJA TVARKA IR TEISINGUMAS

1 Remigijus ŽEMAITAITIS
2 Kęstas KOMSKIS
3 Rimas ANDRIKIS
4 Petras GRAŽULIS
5 Vytautas KAMBLEVIČIUS
6 Rimas Antanas RUČYS
7 Juozas IMBRASAS
8 Ona VALIUKEVIČIŪTĖ
9 Kęstutis BARTKEVIČIUS
10 Kęstutis PŪKAS
11 Artūras RAZBADAUSKAS
12 Almantas PETKUS
13 Algimantas DUMBRAVA
14 Kęstutis TREČIOKAS
15 Romualdas VISOKAVIČIUS
16 Audronė GALVONAITĖ
17 Andrius ŠEDŽIUS
18 Natalja ISTOMINA
19 Vidmantas KARABINAS
20 Loreta JAKINEVIČIENĖ
21 Julius PANKA
22 Romualdas GĖGŽNAS
23 Vidmantas MACEVIČIUS
24 Dobilas SINKEVIČIUS
25 Aušra RUČIENĖ
26 Vytautas JUCIUS
27 Egidijus SKARBALIUS
28 Gediminas ONAITIS
29 Julius MORKŪNAS
30 Algirdas GENEVIČIUS
31 Raimundas MARTINĖLIS
32 Saulius ARLAUSKAS
33 Ryšardas BURDA
34 Gediminas RUDŽIONIS
35 Nina ŠESTERNIKOVA
36 Gintaras ŠURKUS (Teismo nuosprendžiu yra pripažintas kaltu dėl nusikalstamos veikos)
37 Silverijus STATKUS
38 Lina ŠUKYTĖ
39 Albinas ŽYMANČIUS
40 Kęstutis KOMSKIS
41 Donatas MIZARAS
42 Svetlana BABUJEVA
43 Sigitas ČINGA
44 Osvaldas KATINAS
45 Algirdas MEIŽENIS
46 Edita RUDIENĖ
47 Stasys VAINAUSKAS
48 Martynas GEDVILAS
49 Valerijonas BERNOTAS
50 Vaidas BENDARAVIČIUS
51 Edgaras BERNOTAS (Teismo nuosprendžiu yra pripažintas kaltu dėl nusikalstamos veikos)
52 Audronė BERESNEVIČIENĖ
53 Jūratė ŠIVICKIENĖ
54 Vincas METRIKIS
55 Raimonda KAROSAITĖ
56 Gediminas IMBRASAS
57 Tomas VALAŠINAS
58 Loreta MACIONIENĖ
59 Asta LAŠINSKIENĖ
60 Rytis JANKAUSKAS (Teismo nuosprendžiu yra pripažintas kaltu dėl nusikalstamos veikos)
61 Daiva URBONAVIČIŪTĖ
62 Henrikas MACKELA
63 Daiva JUKNEVIČIENĖ
64 Giedrius ZDANYS
65 Vytautas ŽAGŪNIS (Teismo nuosprendžiu yra pripažintas kaltu dėl nusikalstamos veikos)
67 Kazimieras DURA
68 Marius JUŠKEVIČIUS
69 Kęstutis VILNIŠKIS
70 Sigitas STONYS
71 Franc JAKUBOVSKIJ
72 Artūras GALAKVOŠČIUS
73 Audronė VIRGANAVIČIŪTĖ
74 Romualdas DUMČIUS
75 Sigitas SIDARAVIČIUS
76 Algirdas CEGELIS
77 Jurgita SADAUSKAITĖ
78 Renat BRALKOVSKIJ
80 Agnė PETRAVIČIENĖ
81 Tadas BARTKUS
82 Tadas GRUNDULAS
83 Dalia SKEBERDIENĖ
84 Algirdas GUDAITIS
85 Jurgita ŠERŽENTIENĖ
86 Algis KALEINIKAS
87 Ignas JONUŠAS
88 Algimantas ADOMAITIS
89 Aurimas PILECKAS
90 Juozas JOKIMAS
91 Ilona GYLYTĖ
92 Ginta BALTAG
93 Petras BERESNEVIČIUS
95 Vincas Jonas KARČIAUSKAS
96 Kristina SMIRNOVAITĖ
97 Benediktas PAULAUSKAS
98 Natalija BABELČIUS
99 Regina ČISTIAKOVA
100 Danius KANAUKA
101 Lorena BALSĖ
102 Andrius JURKUS
103 Arvydas AŽELIS
104 Vida NARBUTIENĖ
105 Julija MELNIKOVA
106 Irena GAILIUTĖ
107 Virginija TUMĖNIENĖ
108 Marytė ŽUKIENĖ
109 Juozas ROKAS
110 Ona PETRONIENĖ
111 Stanislovas VĖLAVIČIUS
112 Egidijus MICKEVIČIUS
113 Aleksandras FILIPAVIČIUS
114 Raimondas BITINAS

116 Vytautas ŠKADAUSKAS
117 Modestas STRAMKAUSKAS
118 Rima PETRUŠKIENĖ
119 Rimvydas ANUSAUSKAS
120 Ignas NASTARAVIČIUS
121 Gintaras Algirdas KALĖDA
122 Kęstutis URBANAVIČIUS
123 Valdas RAČKAUSKAS
124 Gediminas BERŪKŠTIS
125 Rimantas KEKYS
126 Vladas VAŽNEVIČIUS
127 Kęstutis JASEVIČIUS
128 Irena LEONAVIČIENĖ
129 Mantas BADAUKIS
130 Kęstutis PETKUS
131 Laimonas NORVILIS
132 Kęstas VITKAUSKAS
133 Reda KONTARIENĖ
134 Jonas ŽIČKUS
135 Gediminas KRIOVĖ
136 Mindaugas REKEŠIUS
137 Darius RADVILA
138 Miglė ŽUKAUSKAITĖ
139 Alvydas MOCKUS
140 Egidijus VILIMAS

6. LIETUVOS VALSTIEČIŲ IR ŽALIŲJŲ SĄJUNGA

1 Saulius SKVERNELIS
2 Ramūnas KARBAUSKIS
3 Rima BAŠKIENĖ
4 Eugenijus JOVAIŠA
5 Aurelijus VERYGA
6 Viktoras PRANCKIETIS
7 Povilas URBŠYS
8 Andriejus STANČIKAS
9 Stasys JAKELIŪNAS
10 Dainius KEPENIS
11 Guoda BUROKIENĖ
12 Vytautas BAKAS
13 Viktoras RINKEVIČIUS
14 Jonas JARUTIS
15 Bronius MARKAUSKAS (Teismo nuosprendžiu yra pripažintas kaltu dėl nusikalstamos veikos)
16 Valerijus SIMULIK
17 Gediminas VASILIAUSKAS
18 Virgilijus PODERYS
19 Petras NEVULIS
20 Kęstutis SMIRNOVAS
21 Agnė ŠIRINSKIENĖ
22 Mindaugas PUIDOKAS
23 Justas DŽIUGELIS
24 Gintautas KINDURYS
25 Greta KILDIŠIENĖ
26 Virginijus SINKEVIČIUS
27 Virginija VINGRIENĖ
28 Bronislovas MATELIS
29 Stasys TUMĖNAS
30 Dovilė ŠAKALIENĖ
31 Antanas BAURA
32 Juozas RIMKUS
33 Neringa TRINSKIENĖ
34 Arūnas GUMULIAUSKAS
35 Rimantas VALIUKAS
36 Asta KUBILIENĖ
37 Audrys ŠIMAS
38 Aušra PAPIRTIENĖ
39 Kęstutis MAŽEIKA
40 Zenonas STREIKUS
41 Benius RŪTELIONIS
42 Antanas PLIESKIS
43 Tomas BAKUČIONIS
44 Juozas VARŽGALYS
45 Vida AČIENĖ
46 Audronė JANKUVIENĖ
47 Tomas TOMILINAS
48 Valius ĄŽUOLAS
49 Robertas ŠARKNICKAS
50 Paulius ZAVIŠA
51 Levutė STANIUVIENĖ
52 Algimantas KIRKUTIS
53 Aušrinė NORKIENĖ
54 Vytautas RASTENIS
55 Algimantas BIRBILAS
56 Giedrius SURPLYS
57 Marijonas ČAPKOVSKIS
58 Dainius GAIŽAUSKAS
59 Aurimas GAIDŽIŪNAS
60 Darius PETRAUSKAS
61 Lauras STACEVIČIUS
62 Antanas KLIUNKA
63 Vitalius BESAKIRSKAS
64 Arūnas MERKELIS
65 Alfredas Stasys NAUSĖDA
66 Lina NEMEIKŠIENĖ
67 Juozas PABRĖŽA
68 Arvydas NEKROŠIUS
69 Petras VALIŪNAS
70 Arminas MOCKEVIČIUS
71 Eimantas SALATKA
72 Karolis MARTINKUS
73 Vitalija JANKAUSKAITĖ-MILČIUVIENĖ
75 Aleksandra MINAJEVA
76 Laimutė MATKEVIČIENĖ
77 Gintaras STAŠIONIS
78 Ąžuolas RAŠKEVIČIUS
79 Adelė ŠTELMOKIENĖ
80 Juozas DAPŠAUSKAS
81 Arūnas ANDZIULIS
82 Rolandas STANKEVIČIUS
83 Kęstutis BACVINKA
84 Birutė JATAUTAITĖ
85 Vytautas BARKAUSKAS
86 Rimantė MISIŪNIENĖ
87 Izidorius ŠIMKUS
88 Bronislovas LIUTKUS
89 Kęstutis ARMONAS
90 Vidmantas PALIULIS
91 Arūnas GRAŽULIS
92 Dominykas TUTKUS
93 Gaila MATULYTĖ
94 Jadvyga ČEPLIKIENĖ
95 Denis MICHALENKO
96 Jonas JAKAITIS
97 Darius RAMANČIONIS
98 Arvydas ILGINIS
99 Martynas NORBUTAS
100 Audrius STANKEVIČIUS
101 Vytautas VĖŽELIS
102 Romas PIVORAS
103 Kazys VIRŠILAS
104 Birutė GILER
105 Remigijus KELNERIS
106 Algirdas BANSEVIČIUS
107 Rimantas ŽIDANAVIČIUS
108 Vaidas TALAČKA
109 Arūnas AMBRASAS
110 Andriejus VIRKUTIS
111 Vilma RUMŠIENĖ
112 Alvydas ŽUVININKAS
113 Nijolė VALUCKIENĖ
114 Rūta MILIŪTĖ
115 Kęstutis DAMBRAUSKAS
116 Jonas ŠIMKUS
117 Arūnas ŠČERBAVIČIUS
118 Agnė PRUŠINSKAITĖ
119 Dainius ŠVIPAS
120 Andrius TAMULIONIS
121 Albertas ŠILKAITIS
122 Valentinas GRAŽULIS
123 Sigitas Algis DAVENIS
124 Gintaras BINKAUSKAS
125 Kęstas SPŪDYS
126 Tadas GALINAITIS
127 Valdas ŽIČKA
128 Birutė STANKEVIČIENĖ
129 Petras VAITELIS
130 Eglė STASIŠKIENĖ
131 Ausma MIŠKINIENĖ
132 Andrius ŠIMAS
134 Raimundas STANKEVIČIUS
135 Sigita ČERNEVIČIENĖ
136 Valentinas DYLERTAS
137 Audrius DAUNORAVIČIUS
138 Arūnas GLAVICKAS (Teismo nuosprendžiu yra pripažintas kaltu dėl nusikalstamos veikos)
139 Antanas RAINYS
140 Deimantė ŠARLAUSKIENĖ
141 Egidijus VAREIKIS

7. LIETUVOS RESPUBLIKOS LIBERALŲ SĄJŪDIS

1 Eugenijus GENTVILAS
2 Virgilijus ALEKNA
3 Vitalijus GAILIUS
4 Viktorija ČMILYTĖ-NIELSEN
5 Arūnas GELŪNAS
6 Simonas GENTVILAS
7 Gintaras STEPONAVIČIUS
8 Žydrūnas SAVICKAS
9 Kęstutis GLAVECKAS
10 Dalia KUODYTĖ
11 Andrius MAZURONIS
12 Simonas KAIRYS
13 Lukas PAKELTIS
14 Andrius BAGDONAS
15 Remigijus OSAUSKAS
16 Marijus KAUKĖNAS
17 Apolinaras NICIUS
18 Julija MACKEVIČ
19 Aušrinė ARMONAITĖ
20 Romas SADAUSKAS (Teismo nuosprendžiu yra pripažintas kaltu dėl nusikalstamos veikos)
21 Linas KVEDARAVIČIUS
22 Šarūnas GUSTAINIS
23 Arminas LYDEKA
24 Vidmantas MARTIKONIS
25 Jolita VAICKIENĖ
26 Jonas LIESYS
27 Saulius BUCEVIČIUS
28 Dalia TEIŠERSKYTĖ

29 Marcijonas URMONAS
30 Artūras ŠULCAS
31 Virgilijus EIDIMTAS
32 Rimantas MIKAITIS
33 Valdemaras JAKŠTAS
34 Ričardas JUŠKA
35 Giedrė MENDOZA HERRERA
36 Daiva JUODELIENĖ
37 Audronė BALNIONIENĖ
38 Darius STANKUS
39 Vincas JURGUTIS
40 Reda ZAKARAUSKAITĖ
41 Eduardas PABARČIUS
42 Rita BALČIŪNIENĖ
43 Ramūnas MACIUKEVIČIUS
44 Ona BALŽEKIENĖ
45 Nijolė MAKŠTUTIENĖ
46 Gytis LUKOŠEVIČIUS
47 Albertas LAKŠTAUSKAS
48 Rimantas REMEIKA
49 Angelė JAKAVONYTĖ
50 Vytautas MITALAS
51 Justina KAŠĖTAITĖ
52 Sigitas ŠLIAŽAS
53 Danutė SKRUIBIENĖ
54 Benjaminas MAŠALAITIS
55 Vaidas BACYS
56 Edmundas JAKUBAUSKAS
57 Vytautas DANILEVIČIUS
58 Vida ŠALČIUVIENĖ
59 Jonas VARKALYS (Teismo nuosprendžiu yra pripažintas kaltu dėl nusikalstamos veikos)
60 Nijolė MATULIENĖ
61 Leonidas SOLOGUBOVAS
62 Stasys VAINORAS
63 Vaidas KUKARĖNAS
64 Edmundas KVEDERIS
65 Rytas PALTANAVIČIUS
66 Narūnas LENDRAITIS
67 Vydutis ŠEREIKA
68 Modestas PETRAITIS
69 Teisutis MAJAUSKAS
70 Dainius ŽILIUS
71 Reda KNEIZEVIČIENĖ
72 Gedas KUKANAUSKAS
73 Gintaras VAIČEKAUSKAS
74 Gintaras ŠURNA
75 Tadas LABUTIS
76 Kęstutis SAVICKAS
77 Gintaras KARALEVIČIUS
78 Marius GOROCHOVSKIS
79 Mindaugas SABALIAUSKAS
80 Karolis BALČIŪNAS
81 Vidmantas VALANTIEJUS
82 Aušra NORVILIENĖ
83 Aivaras VASYLIUS
84 Martynas NAGEVIČIUS
85 Gediminas JEGELEVIČIUS
86 Linas JUOZĖNAS
87 Brigita GAITANŽI
88 Mahiras GAMZAJEVAS
89 Juozas BAUBLYS
90 Virginijus STEPONAVIČIUS
91 Danutė RAINIENĖ
92 Algirdas GEČAS
93 Tomas EITUTIS
94 Ramūnas BIELEVIČIUS
95 Rolandas BAGDONAS
96 Saulius SINICKIS
97 Marius KAPOČIUS
98 Skirmantas TUMELIS
99 Julita PETRAVIČIENĖ
100 Inga MURAŠOVA
101 Romualdas JABLONSKIS
102 Tamazas DŽAVACHIŠVILIS
103 Mantas REUTAS
104 Vilmantas LIORANČAS
105 Sigitas BUTKUS
106 Pavel KOVTUNEC
107 Regina RUPŠIENĖ
108 Jonas KIETAVIČIUS
109 Virginija CHOMENTAUSKAITĖ
110 Rita PETKEVIČIENĖ
111 Petras JURGILAS
112 Tomas BAGINSKAS
113 Gintautas BARTULIS
114 Dalius DIRSĖ
115 Inga ABRUTYTĖ
116 Vilija GUCEVIČIŪTĖ
117 Arvydas MARTINKĖNAS
118 Marius ČEPONAS
119 Virmantas PIKELIS
120 Kęstutis BAGDANAVIČIUS
121 Valdas Petras MIKELIONIS
122 Zita KUKURAITIENĖ
123 Saulius LIEKIS
124 Vadimas ČIŽYS
125 Marijus RIMAS
126 Remigijus ZOLUBAS
127 Arūnas RIMKUS
128 Miglė GRUCYTĖ-UŽGIENĖ
129 Aušra ENDRIUKAITIENĖ
130 Vytas RUKŠĖNAS
131 Šarūnas SKUČAS
132 Kasparas ADOMAITIS
133 Mindaugas MAČERNIS
134 Benediktas KRASNIAUSKAS
135 Audrius MASILIONIS
136 Gintaras KLEIZA
137 Marius GURSKAS
138 Liudas KAŠKONAS
139 Gintautas KRILAVIČIUS
140 Asta ULINSKAITĖ
141 Egidijus PAPEČKYS

8. DARBO PARTIJA

1 Kęstutis DAUKŠYS
2 Artūras PAULAUSKAS
3 Vytautas GAPŠYS (Teismo nuosprendžiu yra pripažintas kaltu dėl nusikalstamos veikos)
4 Virginija BALTRAITIENĖ
5 Ieva KAČINSKAITĖ-URBONIENĖ
6 Valentinas BUKAUSKAS
7 Loreta GRAUŽINIENĖ
8 Vydas GEDVILAS
9 Gediminas VAGNORIUS
10 Giedrius MOZŪRAITIS
11 Valdas SKARBALIUS
12 Darius ULICKAS
13 Viktoras FIODOROVAS
14 Jonas PINSKUS
15 Dangutė MIKUTIENĖ
16 Raimundas MARKAUSKAS
17 Sergej DMITRIJEV
18 Vilija FILIPOVIČIENĖ
19 Vidmantas ŽIEMELIS
20 Paulius KALINA
21 Ričardas SARGŪNAS
22 Petras ČIMBARAS
23 Algimanta PABEDINSKIENĖ
24 Audronė PITRĖNIENĖ
25 Sergej URSUL
26 Petras NARKEVIČIUS
27 Zita ŽVIKIENĖ
28 Arvydas JUCIUS
29 Raimundas PALIUKAS
30 Alina BATULEVIČIENĖ
31 Gintaras TAMOŠIŪNAS
32 Gediminas JAKAVONIS
33 Mečislovas ZASČIURINSKAS
34 Larisa DMITRIJEVA
35 Ritas VAIGINAS
36 Antanas MAKAREVIČIUS
37 Saulius JAKIMAVIČIUS
38 Algis ŽVALIAUSKAS
39 Danguolė MARTINKIENĖ
40 Ernestas VAIČIKAUSKAS
41 Kristyna BORTKO
42 Vidmantas MAŽELIS (Teismo nuosprendžiu yra pripažintas kaltu dėl nusikalstamos veikos)
43 Alicija ŠČERBAITĖ
44 Albert GAIDAMOVIČ
45 Gitana MARKOVIČIENĖ
46 Aušra DEGUTYTĖ
47 Ingrida VENCIUVIENĖ
48 Antanas DAMULIS
49 Renaldas MAZIUKAS
50 Edgaras MOCKUS
51 Rimantas TROTA
52 Vytautas ROČYS
53 Vytautas LIEPA
54 Olga PODOLSKIENĖ
55 Kęstutis MAČIULIS
56 Alfonsas PETRAUSKAS
57 Sigytas KLIMAS
58 Ernesta RANUSIENĖ
59 Saulius GIRDAUSKAS
60 Gintaras STEPONĖNAS
61 Genoveita KRASAUSKIENĖ
62 Angelė KAVALIAUSKIENĖ
63 Mindaugas JURČIUS
65 Saulius LAPĖNAS
66 Marijus VELIČKA
67 Vaidotas GLOBYS
68 Palmyra VINKŠNAITĖ
69 Albinas PILIPAUSKAS
70 Edmundas ŽALYS
71 Vytautas ČEPUKAS
72 Laimutė KAČERAUSKIENĖ
73 Loreta KALTAUSKIENĖ
74 Kęstutis ŠNIPAS
75 Rimvydas UŽEMECKAS
76 Tomas BURKAUSKAS
77 Povilas ŠEŠTOKAS
78 Aloyzas IGNAŠIUS
80 Vaida KRASAUSKIENĖ
81 Mingailė BINKAUSKAITĖ
82 Antanas BURINSKAS
83 Arūnas KARLONAS
84 Asta GRINIUTĖ
85 Vytautas MIKELIONIS

86 Raimondas AMŠIEJUS
87 Vilma SAVICKIENĖ
88 Artūras MILAŠAUSKAS
89 Rasa ŠEBELSKIENĖ
90 Martynas SURVILAS
91 Darius VARNAS
92 Gelena DRUNGILIENĖ
93 Dainius PAULAUSKAS
94 Valentinas VARNAS
95 Alfonsas MORKVĖNAS
96 Dovilė AURYLAITĖ
97 Vaidas RATKEVIČIUS
98 Sigitas KURKLYS
99 Egidijus LUNGIS
100 Šarūnas BIRUTIS
101 Olga GORŠKOVA
102 Juozas BUČIUS
103 Žaneta SIMANAVIČIENĖ
104 Gintautas MURINAS
105 Lilija MIEŽINIENĖ
106 Marius SENULIS
107 Eugenijus RINKEVIČIUS
108 Romas JUREVIČIUS
109 Vaidė SAKALAUSKIENĖ
110 Martynas BANSEVIČIUS
111 Aleksandr DAGIL
112 Alvydas GUDUNAVIČIUS (Teismo nuosprendžiu yra pripažintas kaltu dėl nusikalstamos veikos)
113 Diana BARANOVIENĖ
114 Edmantas VAIŠVILA
115 Kęstutis PALUJANSKAS
116 Algirdas URBELIS
117 Rita RADIUN
118 Sergej POPOV
119 Edvinas KRIŠČIŪNAS
120 Ignas NAUBURAITIS
121 Jaroslav OLŠEVSKIJ
122 Albertas REGALOVSKIS
123 Gintaras UBARTA
124 Ramūnas NAVICKAS
125 Marina RUMIANCEVA
126 Andrius KASINAVIČIUS
127 Edmundas KRASAUSKAS
128 Jolanta KETURKIENĖ
129 Metas RAŽINSKAS
130 Vilija TOLIUŠIENĖ
131 Jūrana LIUTKIENĖ
132 Raimondas LIGNUGARIS
133 Rimas BERTAŠIUS
134 Vytautas MARTINAITIS
135 Vaclovas JANUŠKEVIČIUS
136 Egidijus RAUDYS
138 Rokas BALIUKOVAS
139 Anželika BANEVIČIENĖ
140 Romas ZIBALAS
141 Janina GREICIŪNAITĖ

9. „DRĄSOS KELIAS“ POLITINĖ PARTIJA

1 Jonas VARKALA
2 Audronė SKUČIENĖ (Teismo nuosprendžiu yra pripažintas kaltu dėl nusikalstamos veikos)
3 Einaras VILDĖ
4 Kristina SULIKIENĖ
5 Irenijus ZALECKIS (Teismo nuosprendžiu yra pripažintas kaltu dėl nusikalstamos veikos)
6 Mykolas KAČINSKAS
7 Raimundas ČIEGIS (Teismo nuosprendžiu yra pripažintas kaltu dėl nusikalstamos veikos)
8 Edmundas LIMANTAS
9 Arūnas BANAITIS (Teismo nuosprendžiu yra pripažintas kaltu dėl nusikalstamos veikos)
10 Vytautas PEČIŪRA
11 Rimantas PETRIKAS
12 Gintautas AUGUSTAITIS
13 Jūratė GAUČIENĖ
14 Audronė KLIMAVIČIENĖ
15 Darius KAMINICKAS
16 Vytautas JANKAUSKAS
17 Renaldas ŠČIGLINSKAS (Teismo nuosprendžiu yra pripažintas kaltu dėl nusikalstamos veikos)
18 Birutė DILPŠIENĖ
19 Renatas GUDZEVIČIUS
20 Vaidas SĖLENIS
21 Rytis GAUČYS
22 Evelina BANIULIENĖ
23 Gėlsina CHAMATOVA
24 Valdas FILIPONIS (Teismo nuosprendžiu yra pripažintas kaltu dėl nusikalstamos veikos)
25 Donatas FIRSOVAS
26 Virginijus GIRUTIS
27 Algirdas GRIKŠAS (Teismo nuosprendžiu yra pripažintas kaltu dėl nusikalstamos veikos)
28 Donata LINIAUSKIENĖ
29 Neringa BALIUKONIENĖ
30 Dženeta MARKAUSKAITĖ
31 Zeta ŠTARKEVIČIENĖ
32 Vida Vaiva ARMONIENĖ
33 Romaldas DRIGOTAS

10. LIETUVOS LIAUDIES PARTIJA

1 Rolandas PAULAUSKAS
2 Audrius NAKAS (Teismo nuosprendžiu yra pripažintas kaltu dėl nusikalstamos veikos)
3 Kazimieras JURAITIS (Teismo nuosprendžiu yra pripažintas kaltu dėl nusikalstamos veikos)
4 Danguolė TAUTVYDIENĖ
5 Marius JONAITIS
6 Lina ČERNECKYTĖ
7 Stanislava ŠUMILAITĖ
8 Eugenijus PALIOKAS
9 Vitalijus BALKUS
10 Vytautas JUOZAPAITIS
11 Elona ŠVIPIENĖ
12 Ričardas VYSOCKIS
13 Angelė KOSTOGRIZIENĖ
14 Egidijus BALTUŠIS
15 Vitalij MUCHLIADO
16 Karolis SKIRKUS
17 Rima PAUKŠTELIENĖ (Teismo nuosprendžiu yra pripažintas kaltu dėl nusikalstamos veikos)
18 Modestas POCIUS
19 Andrius CHRAPOVICKIS
20 Viltana ŠAKENYTĖ
21 Gintaras JAZDAUSKAS
22 Justas SKAUMINAS
23 Dangirdas MIKŠYS
24 Angelė AMBRAZIENĖ
25 Rasa ANDRIUŠIENĖ
26 Artas BRASAS
27 Mantas ZATURSKIS
28 Gintaras RADVILA
29 Irena Izolina JUOZAPAITIENĖ
30 Danutė JASILIONIENĖ (Teismo nuosprendžiu yra pripažintas kaltu dėl nusikalstamos veikos)
31 Jelena GRABOVSKAJA
32 Vladas JURGELEVIČIUS
33 Vaida JUOZAPAITYTĖ
34 Stepas BALIULIS
35 Rėda BISTRICKAITĖ
36 Aldas MAČIULIS
37 Artūras SINKEVIČIUS
38 Artūras ŠIDLAUSKAS

11. LIETUVOS LENKŲ RINKIMŲ AKCIJA-KRIKŠČIONIŠKŲ ŠEIMŲ SĄJUNGA

1 Rita TAMAŠUNIENĖ
2 Irina ROZOVA
3 Michal MACKEVIČ
4 Vanda KRAVČIONOK
5 Zbignev JEDINSKIJ
6 Juzef KVETKOVSKIJ
7 Jaroslav NARKEVIČ
8 Romualda POŠEVECKAJA
9 Jaroslav KAMINSKI
10 Rafael MUKSINOV
11 Tadeuš ANDŽEJEVSKI
12 Oleg MARINIČ
13 Marija PUČ
14 Renata CYTACKA
15 Gediminas JANAVIČIUS
16 Tamara ŠUKLINA
17 Boleslav DAŠKEVIČ
18 Edita TAMOŠIŪNAITĖ
19 Tadeuš LAVRYNOVIČ
20 Marija MATUSEVIČ
21 Antonij JUNDO
22 Danuta NARBUT
23 Andrej KUGMEROV
24 Zbigniev MACIEJEVSKI
25 Edvard TRUSEVIČ
26 Teresa SOLOVJOVA
27 Teresa DEMEŠKO
28 Oleg DAVIDIUK
29 Rasa TAMOŠIŪNIENĖ
30 Artur LIUDKOVSKI
31 Ivona ČERNIAVSKA
32 Dmitrij IKONIKOV

33 Tadeuš ROMANOVSKIJ
34 Kristina ZIMINSKA
35 Irena KARPAVIČIENĖ
36 Vladislav KONDRATOVIČ
37 Olga BELIAŠ
38 Danuta Janina JUSEL
39 Viktor LOVČIK
40 Aleksandr FIODOROV
41 Gžegož SAKSON
42 Jolanta STANKEVIČ
43 Regina ABLOM
44 Natalja VIKTOROVA
45 Žaneta JANKOVSKA
46 Henrich KASPEROVIČ
47 Teresa ANDRUŠKEVIČ
48 Francišek ŽEROMSKIJ
49 Valdemar ŠELKOVSKI
50 Vladislav JEDINSKIJ
51 Sergej ŠEPLIAKOV
52 Valdemar RYBAK
53 Jadvyga KSENZOVA
54 Ana JANKOVSKA
55 Jeży OBLOČINSKI
56 Tadeušas PAVLOVSKIS
57 Vaclav VILKOIT
58 Olia LUKAŠEVIČ
59 Janina ROGOŽINSKAJA
60 Anton BANDALEVIČ
61 Alicija PESLIAK
62 Aneta Gracjana LAPCUN
63 Anželika ZENOVIČ
64 Tadeuš TUČKOVSKI
65 Andrej NEMEC
66 Tatjana SHATROUSKA
67 Elita SINKEVIČ
68 Danutė RODZ
69 Osvaldas KUZMICKAS
70 Stanislavas JAKUTIS
71 Greta ZACHAREVIČ
72 Zbignev SINKEVIČ
73 Andrius ŠARĖJUS
74 Marijan BUINICKAS
75 Renata MOROZ
76 Juzef VASILEVSKI
77 Henrik TOMAŠEVIČ
78 Evelina SOLOVJOVA
79 Jolanta KUZMICKA
80 Ana SERIKOVA
81 Viktor MARCINKEVIČ
82 Leonija PETRAUSKAITĖ
83 Marija SUCHOCKA
84 Irena BARANOVSKAJA
85 Edvard VORŠINSKI
86 Marina TARAŠKEVIČ
87 Beata BARTOŠEVIČ
88 Emilija TŠETIAK
89 Jaroslav SYMONOVIČ
90 Valerij JEMELJANOV
91 Alina RIZGELIENĖ
92 Vasilij KARPOVIČ
93 Stasys ŠPAKAUSKAS
94 Ana INGELEVIČ
95 Jaroslav URBANOVIČ
96 Jolanta RAČINSKA
97 Jaroslav VOITECHOVIČ
98 Jurijus ZARANKA
99 Česlava ZADRANOVIČ
100 Marian KUZBORSKI
101 Lucija LAVRYNOVIČ
102 Ivona ROMANOVSKA
103 Česlava LISOVSKA
104 Tadeuš JARMOLOVIČ
105 Ana JESVILIENĖ
106 Marija AŽUBALIENĖ
107 Vitalij ŽEMOITIN
108 Renata JOKNIENĖ
109 Valerij KOČAN
110 Ana LASTOVSKA
111 Kristina MIKOLAJŪNIENĖ
112 Valerjan VITKOVSKIJ
113 Teresa BUTRIMOVIČ
114 Beata ZAJANKOVSKIENĖ
115 Veslava KODZ
116 Zbignev VOLOCHOVIČ
117 Valerijan JUSIONIS
118 Sabina KARANKEVIČ
119 Elvyra ŽUK
120 Dorota VAŠKOVIČ
121 Eduard TYŠKEVIČ
122 Alina NARKEVIČ
123 Dariuš NEDVECKIS
124 Violeta DUDUTIENĖ
125 Andžej KULEVIČIUS
126 Marta NARKUN
127 Henrikas KROPA
128 Rokas DAILYDĖ
129 Gitana ŠABLINSKAJA
130 Ryšard IGNATOVIČ
131 Teresa BERŽANSKA
132 Andžela DAILIDKO
133 Alberta Stanislava RUSKAN
134 Teresė RADŽIŪNIENĖ
135 Božena KLIMENIUK
136 Aivaras TRAINOVIČIUS
137 Jolanta GARDŽIULIENĖ
138 Leonard TALMONT
139 Edmund ŠOT

12. LIETUVOS ŽALIŲJŲ PARTIJA

1 Linas BALSYS
2 Sigitas MECELICA
3 Laurynas OKOCKIS
4 Marija TAMKEVIČIŪTĖ
5 Mečys LAURINKUS
6 Joana KORABLIOVIENĖ
7 Renatas MIŠKINIS
8 Nijolė BRUSOKIENĖ
9 Mindaugas ČIRBA
10 Justas INGELEVIČIUS
11 Remigijus LAPINSKAS
12 Saulius Vytas PIKŠRYS
13 Jūratė MAŽEIKYTĖ
14 Ina BUDRIENĖ
15 Saulius LAPIENIS
16 Vilma GAUBYTĖ
17 Kęstutis MIKULSKAS
18 Laima ŠALKAUSKIENĖ
19 Tomas KAŽEMĖKAS
20 Algirdas ULČICKAS
21 Danutė JUŠKIENĖ
22 Jonas PAIČIUS
23 Edvardas DEIKA
24 Aušra JANULAITIENĖ
25 Alfonsas BALZARIS
26 Aušra KLEBONIENĖ
27 Bronius VYGELIS
28 Austėja JONAITYTĖ
29 Paulius ŠLIAVAS
30 Kęstutis ULČICKAS
31 Raimonda JAKUTIENĖ
32 Lygaudas SINICA
33 Arūnas MATULAITIS
34 Algirdas DIMŠA
35 Jevgenija BABUSENKO
36 Smiltė DOVEIKIENĖ
37 Donatas RADVILAVIČIUS
38 Valerianas KIJEVIČIUS

13. POLITINĖ PARTIJA „LIETUVOS SĄRAŠAS“

1 Darius KUOLYS
2 Aušra MALDEIKIENĖ
3 Kristina PAULIKĖ
4 Gintautas TERLECKAS
5 Mindaugas ŠIMKŪNAS
6 Dainora EIGMINIENĖ
7 Liudas BRADAUSKAS
8 Egidijus VISOCKAS
9 Asta Nida PODERIENĖ
10 Kęstutis MAZURKEVIČIUS
11 Antanas KULAKAUSKAS
12 Irena ZALESKIENĖ
13 Vilija MORKŪNAITĖ
14 Šarūnas BAGDONAS
15 Jūratė ZABIELAITĖ
16 Kęstutis SUBAČIUS
17 Saulė MATULEVIČIENĖ
18 Lorenas MAKARAVIČIUS
19 Ramunė JURKUVIENĖ
20 Kęstutis MUSTEIKIS
21 Austė NAKIENĖ
22 Raimonda MARČIUKAITIENĖ
23 Asta ANTANAVIČIUTĖ
24 Jūratė BALTRŪNIENĖ
25 Narimantas ŠEDYS
26 Robertas RAMANAUSKAS
27 Jonas SAKALAVIČIUS
28 Jaroslav VABALIS
29 Birutė JAGMINIENĖ
30 Leonas SAKALAVIČIUS
31 Nerijus NAUJALIS
32 Joana NOREIKAITĖ
33 Kastytis NORMANTAS
34 Artūras BUITKUS
35 Dangiras ŠEŠKEVIČIUS
36 Neringa EIMUTIENĖ
37 Ingrida JUCIENĖ
38 Roma BIELIAJEVIENĖ
39 Jolanta LIPKEVIČIENĖ

14. ANTIKORUPCINĖ N. PUTEIKIO IR K. KRIVICKO KOALICIJA

1 Naglis PUTEIKIS
2 Kristupas Augustas KRIVICKAS
3 Ligitas KERNAGIS
4 Vytautas JUŠKUS
5 Vytautas Jurgis KADŽYS
6 Alvydas MEDALINSKAS
7 Eligijus DZEŽULSKIS-DUONYS
8 Kęstutis JUKNIS
9 Nijolė GIEDRAITIENĖ
10 Egidijus DRĖZAS
11 Jūratė ZAPOLSKIENĖ
12 Alfonsas BUTĖ (Teismo nuosprendžiu yra pripažintas kaltu dėl nusikalstamos veikos)
13 Raimondas TAMOŠAUSKAS
14 Kęstutis KOPŪSTA
15 Vidas CIKANA
16 Rūta ZABIELIENĖ
17 Evaldas JURKEVIČIUS
18 Žydrūnas BANEVIČIUS
19 Pranas KAVALIAUSKAS
20 Darius TAMULIONIS
21 Nina PUTEIKIENĖ
22 Laima MEŠKAUSKIENĖ
23 Paulius VINKLERIS
24 Aldona IVOŠKIENĖ
25 Ramutė NALIVAIKIENĖ
26 Gediminas AKELAITIS
27 Laura RADZEVIČIŪTĖ
28 Gediminas BERŽINIS BERŽINSKAS
29 Donatas JANČARAS
30 Marija KALADIENĖ
31 Algirdas BACEVIČIUS
32 Giedrius GATAVECKAS
33 Valerijus ŠABRAUSKAS
34 Jurgis ZABILIUS
35 Algis PADVELSKIS
36 Romualdas ČINGA
37 Arturas JUŠKAUSKAS
38 Nerijus STASIULIS
39 Žydrūnė BALSYTĖ
40 Liudas VEDECKIS
41 Viktoras JENCIUS
42 Alvydas DIRSĖ
43 Kęstutis GUMBRYS
44 Artūras TAMKUTONIS
45 Albina KAVALIAUSKAITĖ
46 Vladas RAIŠYS
47 Raimonda BALTRUKĖNĖ
48 Arūnas SIMONAITIS
49 Algirdas VAIDOTAS
50 Irutė GEDUTIENĖ
51 Jonas JUKNIUS
52 Vitalijus BALTUTIS
53 Augustas VICHROVAS
54 Lauras PRANCKEVIČIUS
55 Arūnas KRIAUČIŪNAS
56 Tadeuš POLITO
57 Nikolaj VOINOV
58 Romas PAVOLAS
59 Asta MUSTEIKIENĖ
60 Arnoldas IVANAUSKAS
61 Jelena ANDRIJANOVA
62 Edvardas MICHALIOVAS
63 Rimantas JARUŠKEVIČIUS
64 Albinas STANKUS
65 Alvydas PADRIEZAS
66 Mindaugas KRENCIUS
67 Antanas GIMBUTAS
68 Jolanta PATAMSIENĖ
69 Beata GUREVIČIENĖ
70 Jolanta KEBURIENĖ
71 Tomas ŠVAPLYS
72 Jurgita BARAVYKIENĖ
73 Dalia RAMOŠKAITĖ
74 Alma BAGDONAVIČIENĖ
75 Nijolė VALATKIENĖ
76 Modesta MEDIŠAUSKAITĖ
77 Mindaugas KONČIUS
78 Sandra ALDAKAUSKIENĖ
79 Mantas RAGULIS
80 Mindaugas ANCIUS
81 Justinas URBANAVIČIUS
82 Vincas BOTYRIUS
83 Reda BYKOVIENĖ
84 Regina DILNIKIENĖ
85 Vytautas VYŠTARTAS
86 Sigitas KYNAS
87 Albinas JUŠKEVIČIUS
88 Aleksandras NEBOGINAS
89 Vytautas MACKONIS
90 Eugenijus SKRUPSKELIS
91 Alfonsas VILDŽIŪNAS
92 Romualdas PETKEVIČIUS
93 Gintarė MIKUŠEVIČIENĖ
94 Vytautas STRAZDAUSKAS
95 Valentinas ŠAPALAS
96 Ąžuolas Juozas ALEKSIŪNAS

RINKIMŲ DIENA

Pagal Lietuvos Respublikos Seimo rinkimų įstatymo 2 straipsnio 1 dalį, rinkimų teisę turi Lietuvos Respublikos piliečiai, kuriems rinkimų dieną yra sukakę 18 metų. Rinkimuose nedalyvauja piliečiai, kurie teismo pripažinti neveiksniais.

	1 BALSAVIMAS SAVO RINKIMŲ APYLINKĖJE	2 BALSAVIMAS SAVO RIN APYGARDOS KITOJE RINKIMŲ APYLINKĖJE
Piliečių grupės	• Rinkėjas, įrašytas į rinkimų apylinkės, į kurią atvyko balsuoti, rinkėjų sąrašą	• Rinkėjas, deklaravęs gyvenamąją v bet atvykęs balsuoti ne į savo, o į kitą apylinkę, esančią toje pačioje rinkimų apygardoje, kai abi rinkimų apylinkės ryšių priemonėmis yra prisijungusios p rinkėjų sąrašo
Rinkėjo veiksmai	▸**PATEIKTI** dokumentą su asmens kodu; ▸**PASIRAŠYTI** galutiniame rinkėjų sąraše, kad gavo rinkimų biuletenius; ▸**UŽPILDYTI** slaptai biuletenius; ▸**PATIKRINTI** biuletenius ir, jei jie užpildyti teisingai, perlenkti ir įmesti į balsadėžę. Jei suklydote, tačiau dar neįmetėte rinkimų biuletenio į balsadėžę, turite teisę paprašyti komisijos nario kito rinkimų biuletenio.	▸**PATEIKTI** dokumentą su asmens kodu ▸**PALAUKTI KOL:** • bus užpildyta ir išsiųsta užklausa į jo patikrinant, ar dar nebalsavo. Rinkim sąraše prie rinkėjo pažymima, kad ri kitoje rinkimų apylinkėje; • komisija gaus iš jo apylinkės atsakym balsavimo kitoje rinkimų apylinkėje; • bus atspausdinta pažyma; ▸**PASIRAŠYTI** pažymą balsuoti kitoje ri apylinkėje ir gauti rinkimų biuletenius; ▸**UŽPILDYTI** slaptai biuletenius; ▸**PATIKRINTI** biuletenius ir, jei jie užpild perlenkti ir įmesti į balsadėžę. Jei sukly neįmetėte rinkimų biuletenio į balsadėž paprašyti komisijos nario kito rinkimų bi
Balsavimo laikas rinkimų dieną	Nuo **7** val. iki **20** val.	Nuo **7** val. iki **20** va
Kiek balsavimas gali užtrukti?	Nuo **5** min. iki **30** min.	Nuo **15** min. iki **45** m

DĖMESIO! Rinkimų dieną balsuojama **SAVO** apygardoje!

Ar žinote, kad net ir balsavus išankstinio balsavimo metu, Jums yra leidžiama perbalsuoti rinkimų dieną? Tokiu atveju bus skaičiuojamas **TIK** paskutinis Jūsų balsas.

KIMŲ

ietą Lietuvoje,

inkimų

elektroninių
prie elektroninio

;

rinkimų apylinkę,
ų apylinkės rinkėjų
nkėjas balsuos

ną-sutikimą dėl jo

nkimų

yti teisingai,
ote, tačiau dar
ę, turite teisę
uletenio.

l.

in.

3 BALSAVIMAS, KAI PILIETIS NĖRA ĮRAŠYTAS Į JOKIOS RINKIMŲ APYLINKĖS RINKĖJŲ SĄRAŠUS

- Pilietis, deklaravęs išvykimą į užsienį, užsiregistravęs balsuoti Lietuvos diplomatinėje atstovybėje ar konsulinėje įstaigoje, bet parvykęs į Lietuvą, turi atvykti į apylinkės rinkimų komisiją pagal savo faktinę buvimo vietą arba pateikti portale „Rinkėjo puslapis“ elektroninį prašymą dėl įrašymo į šios rinkimų apylinkės rinkėjų sąrašą (forma F5) iki **2016 m. spalio 2 d.** Tik tuomet bus galima balsuoti Lietuvoje.

- Pilietis, įsirašęs į gyvenamosios vietos neturinčiųjų gyventojų apskaitą ar, kurio gyvenamosios vietos deklaravimas buvo panaikintas, įrašomas į Piliečių, kurių tikslus gyvenamosios vietos adresas nežinomas, sąrašą (999 apylinkė). Balsuoti kitoje savivaldybėje jis negali. Tokių piliečių sąrašai sudaromi kiekvienoje savivaldybėje. Šiame sąraše įrašyti piliečiai gali balsuoti bet kurioje šios savivaldybės rinkimų apylinkėje.

▸**PATEIKTI** dokumentą su asmens kodu;

▸**PATEIKTI** laisvos formos prašymą dėl įrašymo į rinkimų apylinkės rinkėjų sąrašą ir nurodyti, kad nėra balsavęs kitoje rinkimų apylinkėje, iš anksto ar užsienyje;

▸**PALAUKTI** kol komisijos narys patikrins elektroniniame rinkėjų sąraše ar rinkėjas yra 999 rinkimų apylinkėje, nebuvo perkeltas į kitą rinkimų apylinkę ir dar nebalsavo. Po to rinkėjas bus įtrauktas į papildomą apylinkės rinkėjų sąrašą;

▸**PASIRAŠYTI** papildomame rinkėjų sąraše ir gauti rinkimų biuletenius;



▸**UŽPILDYTI** slaptai biuletenius;

▸**PATIKRINTI** biuletenius ir, jei jie užpildyti teisingai, perlenkti ir įmesti į balsadėžę. Jei suklydote, tačiau dar neįmetėte rinkimų biuletenio į balsadėžę, turite teisę paprašyti komisijos nario kito rinkimų biuletenio.

Nuo **7** val. iki **20** val.

Nuo **20** min. iki **60** min.

2016 m. spalio 9 d.
LIETUVOS RESPUBLIKOS SEIMO RINKIMAI
DAUGIAMANDATĖS RINKIMŲ APYGARDOS
RINKIMŲ BIULETENIS

Apylinkės rinkimų komisijos, apygardos rinkimų komisijos ar Vyriausiosios rinkimų komisijos antspaudo vieta

Biuletenis privalo būti antspauduotas

PAŽYMĖKITE TIK **VIENĄ SĄRAŠĄ**, UŽ KURĮ BALSUOJATE

⊗		**ŽYMĖJIMO PAVYZDYS**
○	1	**MIŠKO PARTIJA** (Pirmininkas Vardas PAVARDENIS)
○	2	**BERŽO PARTIJA** (Pirmininkas Vardas PAVARDENIS)
○	3	**KLEVO PARTIJA** (Pirmininkas Vardas PAVARDENIS)
○	4	**PARTIJŲ KOALICIJA „JŪRATĖ IR KASTYTIS“** (Partijų pavadinimai, Partijų pavadinimai, Partijų pavadinimai, Partijų pavadinimai, Partijų pavadinimai, Partijų pavadinimai)
○	5	**DREBULĖS PARTIJA** (Pirmininkas Vardas PAVARDENIS)
○	6	**PARTIJŲ KOALICIJA** (Partijų pavadinimai, Partijų pavadinimai, Partijų pavadinimai, Partijų pavadinimai, Partijų pavadinimai, Partijų pavadinimai)
○	7	**UOSIO PARTIJA** (Pirmininkas Vardas PAVARDENIS)
○	8	**PAPARČIO PARTIJA** (Pirmininkas Vardas PAVARDENIS)
○	9	**GILĖS PARTIJA** (Pirmininkas Vardas PAVARDENIS)
○	10	**GRIAUSTINIO PARTIJA** (Pirmininkas Vardas PAVARDENIS)
○	11	**PERKŪNO PARTIJA** (Pirmininkas Vardas PAVARDENIS)
○	12	**ŽIOGO PARTIJA** (Pirmininkas Vardas PAVARDENIS)
○	13	**SVIRPLIO PARTIJA** (Pirmininkas Vardas PAVARDENIS)
○	14	**ERELIŲ PARTIJA** (Pirmininkas Vardas PAVARDENIS)

PIRMUMO BALSAI
Į šiuos langelius aiškiai įrašykite penkių kandidatų **numerius** iš to sąrašo, už kurį balsavote. Kandidatų pavardžių nerašykite.

2015 UAB „LODVILA“ 01459

Rinkėjui išduodamas biuletenis atpiėšiamas nuo šaknelės
Šaknelė lieka biuletenių apskaitai

Atpiešimo linija

Nr.

PAVYZDYS

KAIP UŽPILDYTI RINKIMŲ BIULETENĮ

2016 m. spalio 9 d.
LIETUVOS RESPUBLIKOS SEIMO RINKIMAI
DAUGIAMANDATĖS RINKIMŲ APYGARDOS
RINKIMŲ BIULETENIS

Apylinkės rinkimų komisijos, apygardos rinkimų komisijos ar Vyriausiosios rinkimų komisijos antspaudo vieta

Biuletenis privalo būti antspauduotas

PAŽYMĖKITE TIK **VIENĄ SĄRAŠĄ**, UŽ KURĮ BALSUOJATE

⊗		**ŽYMĖJIMO PAVYZDYS**
○	1	**MIŠKO PARTIJA** (Pirmininkas Vardas PAVARDENIS)
○	2	**BERŽO PARTIJA** (Pirmininkas Vardas PAVARDENIS)
○	3	**KLEVO PARTIJA** (Pirmininkas Vardas PAVARDENIS)
○	4	**PARTIJŲ KOALICIJA „JŪRATĖ IR KASTYTIS“** (Partijų pavadinimai, Partijų pavadinimai, Partijų pavadinimai, Partijų pavadinimai, Partijų pavadinimai, Partijų pavadinimai)
○	5	**DREBULĖS PARTIJA** (Pirmininkas Vardas PAVARDENIS)
○	6	**PARTIJŲ KOALICIJA** (Partijų pavadinimai, Partijų pavadinimai, Partijų pavadinimai, Partijų pavadinimai, Partijų pavadinimai, Partijų pavadinimai)
○	7	**UOSIO PARTIJA** (Pirmininkas Vardas PAVARDENIS)
○	8	**PAPARČIO PARTIJA** (Pirmininkas Vardas PAVARDENIS)
○	9	**GILĖS PARTIJA** (Pirmininkas Vardas PAVARDENIS)
○	10	**GRIAUSTINIO PARTIJA** (Pirmininkas Vardas PAVARDENIS)
○	11	**PERKŪNO PARTIJA** (Pirmininkas Vardas PAVARDENIS)
○	12	**ŽIOGO PARTIJA** (Pirmininkas Vardas PAVARDENIS)
○	13	**SVIRPLIO PARTIJA** (Pirmininkas Vardas PAVARDENIS)
○	14	**ERELIŲ PARTIJA** (Pirmininkas Vardas PAVARDENIS)

PIRMUMO BALSAI
Į šiuos langelius aiškiai įrašykite penkių kandidatų **numerius** iš to sąrašo, už kurį balsavote. Kandidatų pavardžių nerašykite.

PAVYZDYS

1 veiksmas

⊗ ŽYMĖJIMO PAVYZDYS

○ PAŽYMĖKITE
⊗ TIK VIENĄ
○ PARTIJOS AR
○ KOALICIJOS
○ KANDIDATŲ
○ SĄRAŠĄ
○
○

2 veiksmas

KANDIDATŲ SĄRAŠAI IR KANDIDATŲ NUMERIAI



ĮRAŠYKITE 5 SKIRTINGUS KANDIDATŲ NUMERIUS

Iš Jūsų pažymėto kandidatų sąrašo pasirinkite penkis skirtingus kandidatus, kuriems norite skirti pirmumo balsus. Vienas įrašytas kandidato numeris yra lygus vienam pirmumo balsui. Kandidatų rinkimų numerius įrašykite apatinėje biuletenio dalyje esančiuose langeliuose:

RAŠYKITE AIŠKIAI

Pirmumo balsus galite skirti ir mažiau nei penkiems kandidatams arba neskirti nei vienam. Jei to paties kandidato numerį įrašysite keletą kartų, bus įskaitomas tik vienas pirmumo balsas. Numerių surašymo eiliškumas nėra svarbus. Kandidato numerio įrašymas į bet kurį langelį suteikia tik vieną pirmumo balsą.

3 veiksmas

Patikrinkite, ar nesuklydote pildydami biuletenį. Jei biuletenis užpildytas teisingai, jį perlenkite ir įmeskite į balsadėžę. Jeigu pildydami biuletenį suklydote, bet dar neįmetėte į balsadėžę, galite paprašyti pakeisti jį nauju biuleteniu.

Išleido Vyriausioji rinkimų komisija
www.vrk.lt

Kilus klausimams, kreipkitės į savo rinkimų apylinkę ar skambinkite tel. 1855

Tiražas 1 250 000
Išleido Lietuvos Respublikos vyriausioji rinkimų komisija
Gynėjų g. 8, LT-01109 Vilnius

Spausdino UAB „Lodvila“
www.lodvila.lt