SEIMO RINKIMAI 2008

SKUODO-MAŽEIKIŲ RINKIMŲ APYGARDOS NR. 37 INFORMACIJA

2008 m. spalio 12 d. vyks eiliniai Lietuvos Respublikos Seimo rinkimai. Rinkimų teisę turintys Lietuvos Respublikos piliečiai, remiantis visuotine ir lygia rinkimų teise, slaptu balsavimu tiesioginiuose rinkimuose rinks Seimo narius ketveriems metams vienmandatėse ir daugiamandatėje rinkimų apygardose. Rinkimams į Seimą organizuoti ir vykdyti Vyriausiosios rinkimų komisijos sprendimu patvirtinta šios sudėties Skuodo-Mažeikių rinkimų apygardos Nr.37 komisija:

Vardas Pavardė, pareigos	Pasiūlė	Kontaktinis telefonas
LIJANA BEINORAITĖ pirmininkė	A.Brazausko ir A.Paulausko koalicija "Už darbą Lietuvai"	(8 615) 32212
ALINA BENIUŠIENĖ pavaduotoja	Meras	(8 698) 11749
GINTARAS GRICIUS narys	Teisingumo ministras	(8 676) 02682
NARUTĖ GUTAUTIENĖ sekretorė	Darbo partija	(8 620) 92853
JUOZAS JONIKAS narys	A.Brazausko ir A.Paulausko koalicija "Už darbą Lietuvai"	(8 682) 98127
JUZEFA JOSKAUDIENĖ narys	Darbo partija	(8 686) 70313
SILVA JUCYTĖ narys	Partija Tvarka ir teisingumas	(8 614) 59328
RITA KAUPIENĖ narys	Lietuvos valstiečių liaudininkų sąjunga	(8 680) 23144
ELENA LOTUŽIENĖ narys	Tėvynės sąjunga - Lietuvos krikščionys demokratai	(8 698) 34181
RASITA PETROLEVIČIENĖ narys	Meras	(8 682) 51376
GRAŽINA RONKAITIENĖ narys	Tėvynės sąjunga - Lietuvos krikščionys demokratai	(8 600) 12479
DALIA SADAUSKIENĖ narys	Lietuvos valstiečių liaudininkų sąjunga	(8 614) 79054
REGINA ŠMAIŽIENĖ narys	Lietuvos teisininkų draugija	(8 612) 36398
JURGITA ŽALIADUONYTĖ narys	Partija Tvarka ir teisingumas	(8 696) 23850

Balsavimas vyks rinkimų dieną nuo 7 iki 20 valandos apylinkės rinkimų komisijos nurodytoje patalpoje. Rinkėjas apylinkės rinkimų komisijos nariui turi pateikti rinkėjo pažymėjimą, pasą ar kitą dokumentą, patvirtinantį jo asmens tapatybę.

Balsuoti paštu gali rinkėjai, kurie dėl sveikatos būklės ar amžiaus yra sveikatos priežiūros (išskyrus ambulatorines), socialinės rūpybos ar globos įstaigose arba atlieka privalomąją karo tarnybą ir todėl negali atvykti balsuoti į rinkimų apylinkę, arba atlieka tikrąją karo tarnybą, valstybės tarnybą ar dirba pagal darbo sutartis tarptautinėse karinėse operacijose užsienyje, arba atlieka arešto ar laisvės atėmimo bausmę. Balsuoti paštu galima specialiai balsavimui sudarytuose paštuose jų darbo valandomis paskutinį trečiadienį, ketvirtadienį ar penktadienį iki rinkimų dienos.

Balsuoti namuose gali tik šie rinkėjai: neįgalieji, dėl ligos laikinai nedarbingi rinkėjai, sukakę 70 metų ir vyresni rinkėjai, jeigu jie dėl sveikatos būklės patys negali atvykti rinkimų dieną į rinkimų apylinkę ir jeigu jie pateikė Vyriausiosios rinkimų komisijos nustatytos formos rinkėjo prašymą balsuoti namuose. Rinkėjų prašymai balsuoti namuose pateikiami apylinkių rinkimų komisijoms.

Balsuoti iš anksto gali rinkėjai, kurie rinkimų dieną negali atvykti balsuoti į rinkimų apylinkę. Balsavimas iš anksto vyks nuo 12 iki 20 valandos paskutinį trečiadienį ir ketvirtadienį iki rinkimų dienos Skuodo rajono savivaldybės administracijos patalpose, esančiose Vilniaus g. 13.

Vienmandatėje rinkimų apygardoje išrinktu laikomas kandidatas, jeigu rinkimuose dalyvavo ne mažiau kaip 40 procentų į tos rinkimų apygardos rinkėjų sąrašus įrašytų rinkėjų ir tas kandidatas gavo daugiau kaip pusę rinkimuose dalyvavusių rinkėjų balsų. Jeigu rinkimuose dalyvavo mažiau kaip 40 procentų į tos rinkimų apygardos rinkėjų sąrašus įrašytų rinkėjų, išrinktu laikomas tas kandidatas, kuris gavo daugiausia, bet ne mažiau kaip vieną penktadalį visų į tos rinkimų apygardos rinkėjų sąrašus įrašytų rinkėjų balsų.

Daugiamandatėje rinkimų apygardoje rinkimai laikomi įvykusiais, jeigu juose dalyvavo daugiau kaip vienas ketvirtadalis visų rinkėjų.

Pagal Vyriausios rinkimų komisijos patvirtintą sąrašą, Skuodo-Mažeikių rinkimų apygarda Nr. 37 suskirstyta į 46 apylinkes:

Apylinkės pavadinimas ir Nr.	Apylinkės balsavimo būstinės adresas	Apylinkės komisijos pirmininkas, jo kontaktinis telefonas	Rinkėjų skaičius apylinkėje
Skuodo Nr.1 (Kanyzelio k., Puodkalių k.; Skuodas: Bartuvos g., Birutės g., Durbės g., Gedimino g., J. Basanavičiaus g., J. Biliūno g., J. Janonio g., J. Sudimto g., Luobos g., Mokyklos g., P. Cvirkos g., P. Plechavičiaus g., Parko g., Paupio g., Pavasario Tako g., Pievų g., SB „Pavasaris“, Šatrijos g., Senamiesčio g., Sportininkų g., Stadiono g., Taikos g., V. Kudirkos g., Vandenvietės g., Vytauto g.; Skuodo Priemiesčio k.)	Gedimino g. 1, Skuodas	Audronė Pargaliauskienė (8 686) 87047	2282
Vilniaus Nr.2 (Skuodas: Algirdo g., Dariaus ir Girėno g., Kunigiškių g., Mažeikių g., Mosėdžio g., P. Žadeikio g., Pergalės g., Respublikos g., Sodų g., Turgaus g., Vaižganto g., Vasario 16-osios g., Vienybės g., Vilniaus g., Žalioji g., Žemaitės g.)	Vilniaus g. 13, Skuodas	Rasa Noreikienė (8 612) 77023	2376
Laisvės Nr.3 (Gurstiškės k., Kulų I k.; Skuodas: Apuolės g., Beržų g., D. Poškos g., Geležinkelio g., Gėlių g., J. Chodkevičiaus g., J. Pabrėžos g., Kęstučio g., Klevų g., Krantinės g., Laisvės g., Liepų g., Lindos g., M. Untulio g., M. Valančiaus g., Mindaugo g., Priemesčio g., S. Daukanto g., S. Nėries g., Sandėlių g., Šaulių g., Statybininkų g., Stoties skg., Tulpių g., Tvenkinio g., Vydūno g., Žvaigždžių g.)	Laisvės g. 69, Skuodas	Janina Liubartienė (8 678)13482	2079
Aleksandrijos Nr.4 (Aleksandrijos k., Jedžiotų k., Kivylių k., Klaišių k., Klauseikių k., Knežės k., Truikinų k., Urvių k.)	Aleksandrijos k., Skuodo r.	Alina Augustauskienė (8 610) 36728	591
Kaukolikų Nr.5 (Apuolės k., Daujotų k., Juknaičių k., Kaukolikų k., Šarkės k.)	Kaukolikų k., Skuodo r.	Zita Šoblinskienė (8 615) 30979	478
Gėsalų Nr.6 (Detlaukės k., Dvaralio k., Gėsalų k., Kalnėnų k., Kervių k., Nuosamų k., Veitelių k., Viršilų k.)	Gėsalų k., Skuodo r.	Roma Pociuvienė (8 654) 49425	353
Barstyčių Nr.7 (Baršių k., Barstyčių mstl., Barstytalių k., Geldėnų k., Gudalių k., Kančaičių k., Kruopių k., Mockaičių k., Padegimės k., Paparčių k.)	Barstyčių k., Skuodo r.	Lina Latakienė (8 610) 28753	716
Puokės Nr.8 (Aubrikių k., Laumių k., Puokės k.)	Puokės k., Skuodo r.	Kristina Kalendraitė (8 625) 60980	179
Ylakių Nr.9 (Bokiškės k., Gailaičių k., Gedrimų k., Gintalaičių k., Girdenių k., Gonaičių k., Kadžių k., Kalvaičių k., Kriaunų k., Liaudiškių k., Milvydžių k., Paluobės k., Remezų k., Stripinių k., Urboniškės k., Visgaudžių k., Ylakaičių k., Ylakių mstl.)	Ylakiai, Skuodo r.	Janina Simonavičienė (8615)91914	1289
Trumplaukės Nr.10 (Baltrimų k., Daktarų k., Erkšvos k., Gailiškių k., Medsėdžių k., Nausėdų k., Raudonių k., Šulpetrių k., Trumplaukės k.)	Nausėdų k., Skuodo r.	Bronė Buivydienė (8 620) 30477	458
Vižančių Nr.11 (Bučių k., Dilbikių k., Juodkaičių k., Kalčių k., Petraičių k., Rukiškės k., Skliaustės k., Skypsčių k., Strėliškių k., Vižančių k.)	Vižančių k., Skuodo r.	Ramutė Šličiuvienė (8 600) 99726	500
Pašilės Nr.12 (Grūstės k., Ivoniškės k., Luobos k., Pašilės k., Vaičaičių k.)	Pašilės k., Skuodo r.	Zita Jagminienė (8 689) 16635	502
Augzelių Nr.13 (Augzelių k., Gricaičių k., Margininkų k., Viliotės Užpelkio k.)	Augzelių k., Skuodo r.	Ilona Pučinskaitė (8 611) 46835	195
Sedos Nr.13 (Domėnų k., Dūmaičių k., Kalnijų k., Ketūnų k., Kuisių k., Kulšėnų k., Nausodės k.,	A. Baranausko a. 1, Seda,	Regina Montrimienė	1936

Padvarninkų k., Paežerės k., Pagardės k., Pasruojės k., Rimolių k., Rubikalių k., Seda, Tiškų k., Uikių k., Užežerės k.)	Mažeikių r.	(8 683) 04335	
Lenkimų Nr.14 (Jazdučių k., Juodeikių k., Kalvių k., Kuksinės k., Lenkimų mstl., Litvinų k., Margininkų k., Medininkų k., Pakalniškių k., Palegijos k., Plaušinių k., Rėžgalių k., Sriauptų k., Večių k., Veitų k., Žemytės k., Žirnikų k.)	Lenkimai, Skuodo r.	Sigutė Petrauskienė (8 629) 36705	931
Žemalės Nr.14 (Bugenių k. dalis, Gudiškės k., Liūdėnų k., Mantvydžių k., Mažaičių k., Račių k., Žemalės k.)	Žemalės k., Mažeikių r.	Audronė Dipševičienė (8 682) 10418	523
Mosėdžio Nr.15 (Baksčių k., Bobiliškių k., Būdvietės k., Gandlaukės k., Gaubių k., Igarių k., Krakių k., Kusų k., Miesto Kalniškių k., Mikulčių k., Mosėdžio mstl., Naujukų k., Nevočių k., Paeiškūnės k., Palaukės k., Plaušinių k., Šerkšnių k., Šilalės k., Simaičių k., Tauzų k., Tėvelių k., Udralių k., Virbalų k.)	Mosėdžio mstl., Kęstučio g. 4, Skuodo r.	Petras Pušinskas (8 682)12845	1813
Šerkšnėnų Nr.15 (Lėlaičių k. dalis, Pašerkšnės k. dalis, Skuodiškių k. dalis, Šerkšnėnų k.)	Vyšnių g. 1, Šerkšnėnų k., Mažeikių r.	Stanislava Narbutienė (8 612) 10082	523
Plinkšių Nr.16 (Dacių k., Girkalių k., Kalniškių k., Ketūnų k., Kirklių k., Pašerkšnės k. dalis, Plinkšių k., Rubikų k., Rupėkių k., Skuodiškių k. dalis, Užpelkių k.)	Plinkšių k., Mažeikių r.	Boleslovas Daukantas (8 615) 66887	671
Šauklių Nr.16 (Nerėpų k., Palšių k., Šatraminių k., Šaučikių k., Šauklių k., Šniukščių k.)	Šauklių k., Skuodo r.	Violeta Liepienė (8 618) 18175	497
Notėnų Nr.17 (Baidotų k., Cypinų k., Dvarčininkų k. dalis, Notėnų k., Panotėnių k., Šlamų k.)	Notėnų k., Skuodo r.	Bronislava Ragauskienė (8 682) 12769	416
Tirkšlių Nr.17 (Daubarių k., Geidžių k., Jautakių k., Jonaičių k., Krucių k., Lėtenių k., Spurganų k., Tirkšlių mstl., Voverių k.)	Dariaus ir Girėno g.24, Tirkšlių k., Mažeikių r.	Diana Rusienė (8 610) 17965	2172
Balėnų Nr.18 (Balėnėlių k., Balėnų k., Bružų k., Plėnakių k.)	Mokyklos g. 1, Balėnų k., Mažeikių r.	Regina Grinkevičienė (8 682) 10428	672
Šliktinės Nr.18 (Brotykų k., Burvių k., Derkinčių k., Dvarviečių k., Jockių k., Jundulų k., Kulalių k., Mačiūkių k., Mikytų k., Prialgavos k., Rusiškių k., Šliktinės k., Vindeikių k.)	Šliktinės k., Skuodo r.	Rima Milinskienė (8 616) 72574	585
Daukšių Nr.19 (Budrių k., Daukšių k., Kernų k., Ledžių k., Šakalių k., Šekų k., Žalgirių k.)	Daukšių k., Skuodo r.	Alfonsas Palšys (8 604) 09781	639
Užlieknės Nr.19 (Lėlaičių k. dalis, Medžialenkės k., Meinorių k., Paventės k., Užlieknės k.)	Užlieknės k., Mažeikių r.	Birutė Vaičkuvienė (8 618) 27256	475
Buknaičių Nr.20 (Buknaičių k., Knabikų k.)	Mokyklos g. 1, Buknaičių k., Mažeikių r.	Regina Dževečkienė (8 682) 56694	429
D.Rūšupių Nr.20 (Didžiųjų Rūšupių k., Guntino k., Kuinelių k., Narvydžių k., Pakalniškių k., Trūbakių k.)	Didžiųjų Rūšupių k., Skuodo r.	Virgina Minelgienė (8 688) 72050	800
Leckavos Nr.21 (Fermos k., Kabaldikų k., Kirkų k., Kušlėnų k., Leckavos mstl., Mantvydų k., Miškėnų k., Tulnikių k.)	Leckavos k., Mažeikių r.	Regina Stonkuvienė (8 612) 97570	414
Luknės Nr.21 (Didžiosios Paluknės k., Kubiliškės k., Kulų II k., Luknių k., Mažosios Paluknės k.)	Luknės k., Skuodo r.	Daiva Petrauskienė (8 612) 77540	480
Auksūdžio Nr.22 (Auksūdžio k. dalis, Dargių k. dalis, Purplių k., Stumbrų k.)	Aušros g. 8, Auksūdžio k., Mažeikių r.	Ingrida Braziulienė (8 616) 73228	435
M.Rūšupių Nr.22 (Būdvietės k., Mažųjų Rūšupių k., Užluobės k.)	Mažųjų Rūšupių k., Skuodo r.	Danutė Šukienė (8 622) 12524	393
Dagių Nr.23 (Arvydiškės k., Beržėnų k., Dagių k., Pabradumės k., Žadeikių k.)	Dagių k., Mažeikių r.	Donatas Jucys (8 618) 46812	273
Šačių Nr.23 (Geidučių k., Laumaičių k., Lukošaičių k., Lyksūdės k., Malūkų k., Pagramantės k., Rumšaičių k., Šačių k., Sodalės k., Vabalių k.)	Šačių k., Skuodo r.	Kazimieras Leknius (8 618) 23576	655
Renavo Nr.24 (Butikių k., Dingailų k., Grūstės k., Mažaičių k., Renavo k., Skėrių k., Šilių k., Tvaskučių k. dalis, Vadagių k.)	Renavo k., Mažeikių r.	Vida Gureckienė (8 613) 63353	474
Rukų Nr.24 (Drupių k., Erslos k., Giršinų k., Rukų k., Žebrokų k.)	Rukų k., Skuodo r.	Vilija Jonkuvienė (8 615) 13233	469
Pikelių Nr.25 (Bataičių k., Bučiškės k., Dapšių k. dalis, Giniočių k., Griežės k., Juodeikėlių k., Juodeikių k. dalis, Miltenių k., Pikelių mstl., Ritinės k. dalis)	Pikelių mstl., Mažeikių r.	Vilija Priednikienė (8 613) 21548	498
Račalių Nr.26 (Kražiškių k., Pakviščio k., Račalių k., Šilių k., Tvaskučių k. dalis.)	Račalių k., Mažeikių r.	Vida Abrasonienė (8 626) 19682	291
Ukrinų Nr.27 (Bukančių k., Dapšių k. dalis, Kugių k., Kukių k., Obeliškių k., Pocaičių k., Repšių k., Strygalės k., Sūdintų k., Šeirių k., Ukrinų k.)	Taikos g. 6, Ukrinių k., Mažeikių r.	Jūratė Šiaulienė (8 682)19436	572
Židikų Nr.28 (Asteikių k., Liūliškių k., Paviliotės k., Petraičių k., Senmiestės k., Sugaudžių k., Viliotės k., Židikų mstl.)	M. Pečkauskaitės g. 10, Židikų k., Mažeikių r.	Genovaitė Jankauskienė (8 618) 06837	691
Urvikių Nr.29 (Dargių k. dalis, Urvikių k.)	Saulės g. 3, Urvikių k., Mažeikių r.	Zita Zubovienė (8 687) 92618	325
Bugenių Nr.30 (Bugenių k. dalis, Juodeikių k. dalis, Kalnėnų k. dalis, Kiminiškės k., Kuodžių k. dalis, Kurmaičių k. dalis, Linksnakių k., Pumpurų k., Ruzgų k., Troškučių k. dalis, Ventos k. dalis, Zastaučių k.)	Bugenių k., Mažeikių r.	Dalia Grabažienė (8 614) 50098	1043
Purvėnų Nr.32 (Antanavos k., Dargių k. dalis, Gargždų k., Purvėnų k., Sovaičių k., Urvikių k. dalis, Žiogaičių k. dalis.)	Purvėnų k., Mažeikių r.	Elena Baranauskienė (8 680) 80979	588
Laižuvos Nr.33 (Auksūdžio k. dalis, Baryščių k., Duobgirių k., Kalniškių k., Laižuvos mstl., Lendriškių k., Pakliaupio k., Palaižupės k., Purvėnų k. dalis, Varninės k., Žiogaičių k. dalis)	Dariaus ir Girėno g. 19, Laižuvos k., Mažeikių r.	Diana Baranovienė (8 682) 38584	514
Lūšės Nr.34 (Dautarų k., Kentaučių k., Liepkalnės k., Palūšės k., Parakalnio k., Ritinės k. dalis)	Lūšės k., Mažeikių r.	Vilma Sendrauskienė (8 629) 67805	235
Pievėnų Nr.35 (Gaurylių k., Pievėnų k.)	Pievėnų k., Mažeikių r.	Rūta Končiūtė (8 655) 50411	249
IŠ VISO RINKIMŲ APYGARDOJE			**33 679**

SKUODO-MAŽEIKIŲ VIENMANDATĖJE RINKIMŲ APYGARDOJE NR.37 KANDIDATUOJA:

Tautos prisikėlimo partijos rinkimų šūkis:

GRĄŽINKIME VALSTYBĘ ŽMONĖMS !



Tautos prisikėlimo partijos kandidatės JURGITOS JUNEVIČIENĖS 2008 m. Lietuvos Respublikos Seimo narius rinkimų programa

1. Neturėk kitos Tėvynės, tik vieną Lietuvą.
2. Garsink Lietuvos vardą, kad ir kur būtum.
3. Šviesk jaunimą, nes jis – Tėvynės ir tautos ateitis.
4. Gerbk senolius, nes jie tau nutiesė kelią.
5. Darbadieniais dirbk savo ir Tėvynės labui.
6. Nežudyk, nevok, negeisk svetimo turto, nekalbėk netiesos.
7. Mylėk kiekvieną žmogų kaip save patį.
8. Gyvenk sveikai, nes sveikame kūne – sveika siela.
9. Kelk savo dvasią į naujas aukštumas, padėk prisikelti kitiems.
10. Tausok Žemę, nes ji maitina ir vienintelė tave pergyvens.

"FRONTO" partijos kandidato VYTAUTO MIKALAUSKO 2008 metų rinkimų į Lietuvos Respublikos Seimo narius Programinės nuostatos



UŽ SOCIALINĮ TEISINGUMĄ IR SOCIALINĘ DEMOKRATIJĄ!

Aiškiai pareiškiu: esu "FRONTO" partijos narys, atstovauju ir atstovausiu ne stambiųjų verslininkų, ne aukštosios valdininkijos interesams, o viešajame bei privačiame sektoriuose protinį ir fizinį darbą dirbančiųjų interesams.

PRIEŠ KORUPCIJĄ IR TEISĖSAUGOS NEGALIĄ – POLITINĖ VALIA IR KONSTITUCINĖ REFORMA

Jei būsiu išrinktas į Lietuvos Respublikos Seimą, per pirmąjį pusmetį įsipareigoju kartu su bendraminčiais pateikti Antikorupcinio įstatymo projektą bei kitų teisės aktų pakeitimus ir inicijuoti jų priėmimą. Tuo siekdamas:

- panaikinti senaties terminą sunkiems ekonominiams nusikaltimams;
- nacionalizacijos būdu grąžinti valstybei neteisėtai įgytą valstybės turtą arba išreikalauti jį kompensuoti;
- griežtinti bausmes už korupcinius nusikaltimus;
- įgyvendinti struktūrinę visaapimančią policijos reformą, kad pagaliau valstybės sukurtą saugumo „stogą“ pajustų kaimų ir vienkiemių gyventojai;
- taupant valstybės valdymo išlaidas, sumažinti atstovaujamosios valdžios institucijos – Seimo narių skaičių nuo 141 iki 121.

EKONOMIKOS PLĖTRA, MOKESČIŲ PERTVARKA – VISUOTINEI GEROVEI

Sieksiu:

- nustatyti progresinius tarifus pelnui ir gyventojų pajamų mokesčiui, atsižvelgiant į pelno ir pajamų dydį. Pradedančias verslą įmones 2–3 metus atleisti nuo pelno mokesčio;
- įvesti perteklinio turto mokestį daug nekilnojamojo turto sukaupusiems savininkams;
- įvesti padidintą pridėtinės vertės mokestį prabangos prekėms (limuzinams, jachtoms ir pan.); monopolinių bendrovių gautą viršpelnį dėl kainų didinimo apmokestinti 70–75 procentų tarifu;
- artimiausių penkerių metų uždavinys – socialinio draudimo vidutinė pensija privalo būtų ne mažesnė kaip pusė vidutinio darbo užmokesčio;
- apriboti valstybės išlaidas ne pirmo būtinumo ir mažai naudos duodančioms priemonėms, sumažinti valstybės valdymo aparatą. Prioritetas – sveikatos, švietimo, kultūros sektoriams.
- realiai įtvirtinti tai, kas deklaruojama šalies Konstitucijoje: kad sveikatos priežiūros paslaugos, mokslas ir kultūra išties būtų mūsų žmonėms nemokamos.

FRONTO, kuriam aš priklausau tikslas – kad mokesčiais ir įmokomis būtų perskirstoma sukurtos pridėtinės vertės ne mažiau kaip kitose Europos valstybėse – 40-45 procentai bendrojo valstybės produkto.

Pelnęs tinkamą atstovavimą Seime, FRONTAS pateiks pelno ir gyventojų pajamų progresinio mokesčio įstatymų projektus po penkių mėnesių, perteklinio gyventojų nekilnojamojo turto mokesčio – po aštuonių mėnesių.

Mes jau FRONTE, balsuok už mus, prisijunk prie mūsų.



Socialdemokratų partijos kandidatas į Lietuvos Respublikos Seimo narius ANDRIUS MIKŠTA

KAS PASIKEIS PO RINKIMŲ?

Visi žmonės kalba: štai pasibaigs rinkimai o po jų eilinį kartą nieko naujo. Kol kas visi kandidatai tik ir žada, kaip jie tarnaus žmonėms, kaip jie pagerins gyvenimą. Bet pasibaigia rinkimai, o gyvenimas tęsiasi sena vaga, niekas taip ir nepasikeičia. Nebent tai, kad išrinkti politikai pamiršta savo pažadus. Štai ir šį laikraštuką paskaičius matome, kaip kandidatai žada tarsi iš gausybės rago, kai kurie realistiškai, kai kurie fantazuoja. Neretas dar nepraleidžia progos ir pasigirti... Atrodo išsiųsk bet kurį į Seimą ir gyvenimas kaip mat pagerės. Tačiau aš jau įsivaizduoju kaip žmonės, skaitydami šias eilutes, šypsosi. Aš įsivaizduoju jų tariamus žodžius: „gali rinkt ku nuor, nieks nu tuo visteik nepasikeis“. Bet aš nesutinku! Aš manau, kad daug kas gali pasikeisti. Ir mes patys galim keisti! Pradėkim pokyčius nuo politikų. Pakeiskim juos. Rinkim tuos, kurie dar nebuvo išrinkti ir mūsų nenuvylė. Rinkim jaunus, su naujomis idėjomis ir sumanymais žmones, rinkim tokius, kurie mums yra SAVI!

ANDRIAUS MIKŠTOS AUTOBIOGRAFIJA

Gimiau 1979 m. gruodžio 21 d. Skuode, neturtingoje medicinos seselės ir vairuotojo šeimoje. Čia lankiau "Žilvičio" darželį, vėliau mokiausi Pr. Žadeikio vidurinėje mokykloje. Mokyklos metais buvau aktyvus, lankiau ne vieną būrelį, su klasiokais mėgau organizuoti renginius. Besimokydamas vyresnėse klasėse įstojau į Respublikinę jaunųjų geografų, o vėliau ir į Respublikinę jaunųjų lyderių mokyklą. Būdamas geografas per trejus metus apkeliavau gražiausias ne tik Skuodo, bet ir Lietuvos vietas, o besimokydamas Jaunųjų lyderių mokykloje išmokau naujų dalykų, kurie iš esmės pakeitė mano gyvenimą. Baigęs šią mokyklą Skuode, įkūriau moksleivių savivaldą, buvau išrinktas pirmuoju moksleivių prezidentu, juo buvau dvi kadencijas. Kadangi organizacinė veikla man patikdavo, su bendraminčiais surengėme ne vieną didelį renginį Skuode, iš kurių šokių maratonas „Šok-nesustok“ tapo Skuodo tradicija. Baigęs vidurinę, išvykau studijuoti į Vilnių. Pasirinkau socialinės geografijos studijas Vilniaus universitete. Kadangi augau daugiavaikėje šeimoje, turėjau ieškotis darbo, kad galėčiau prasimaitinti ir sukaupti pinigų mokslams. Tad, po dviejų metų, teko nutraukti studijas. Dirbau visur, kur tik su savo gana menkais gebėjimais, galėjau užsidirbti. Vedžiau pramoginius renginius, taisiau kompiuterius, dirbau valytoju, reklamos vadybininku. Tuo metu mačiau, kaip sunkiai gyvena mano šeima ir pats jaučiau, kaip sunku eiliniam žmogui, neturinčiam turtų, kabintis į gyvenimą. Tokių vargstančiųjų aplink mane buvo daug.

Nuo jaunystės domėjausi politika, tad pradėjau stebėti Lietuvos politines partijas. Vienintelė – Socialdemokratų partija – rūpinosi eiliniais žmonėmis, tokiais kaip aš. Aktyviai veikdamas šioje organizacijoje daug keliavau po užsienį, kur tobulinausi įvairiuose seminaruose ir mokymuose. Ypač daug dėmesio skyriau bendravimo įgūdžiams ir politinio vadovavimo gebėjimams tobulinti. Vėliau, šiek tiek pagerėjus gyvenimui, nutariau tęsti studijas, tik pakeičiau universitetą.

Prieš pusantrų metų tapau Skuodo rajono tarybos nariu. Stengiuosi aktyviai dirbti ne tik pačioj taryboj, bet ir kaimo reikalų komitete bei Skuodo jaunimo reikalų taryboje. Man patinka politika, patinka spręsti klausimus ir taip būti naudingu kitiems. Dabar bandysiu tapti Seimo nariu. Tikiu, kad čia veiklos galimybės dar didesnės.

ANDRIUS MIKŠTA - JAUNAS, PAPRASTAS ir SAVAS KANDIDATAS!

Liberalų ir centro sąjungos kandidatė į Lietuvos Respublikos Seimo narius ASTA PILYPAITĖ-ZARECKIENĖ /Sąrašo Nr. 14 GERESNĖ LIETUVA

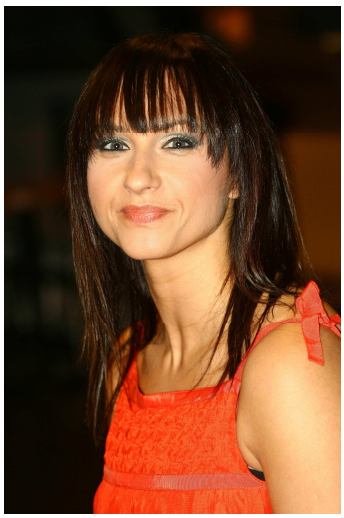

Atkurta Lietuvos nepriklausomybė atvėrė didžiules galimybes žmonėms, tačiau Lietuvoje dar daug neteisybės ir nusivylimo, daug žmonių gyvena skurdžiai. Piliečių nusivylimas ir netikėjimas valdžia stiprėja ir gali grėsti pačiai demokratinei valstybės santvarkai.

Visi svajojame apie geresnę Lietuvą, visi suprantame, kad tik mes patys galime ją tokią sukurti. Geresnėje Lietuvoje žmonės nebijos sąskaitų už dujas, šilumą ar elektrą, nebijos kainų maisto prekių parduotuvėse ar degalinėse. Geresnėje Lietuvoje bus gerbiamas senas ir jaunas, nereikės laimės ieškoti toli nuo namų. Geresnė Lietuva – tai garbinga ir stipri valstybė, kurioje piliečiai išsilavinę ir aktyvūs, o valdžia – efektyvi ir sąžininga.

Pagrindiniai pokyčiai, kuriuos inicijuosime

Valstybės valdymo srityje:

- siekdama esminės žinių ekonomikos įtakos bendrojoje šalies ekonomikoje, inovatyvumo ir konkurencingumo globaliame pasaulyje didinimo, valstybė privalo pasirinkti strateginę Lietuvos specializaciją naujausių technologijų ir fundamentalių tyrimų srityse ir joms skirti prioritetinį dėmesį ir finansavimą;
- peržiūrėsime ministerijų, pirmiausia Ūkio, Susisiekimo ir Aplinkos, funkcijas ir skaičių.

Viešojo sektoriaus srityje:

- reorganizuodami esamas ministerijas ir departamentus, nedidindami jų skaičiaus, įkursime Ateities ministeriją, kuri būtų atsakinga už žinių ekonomikos ir žinių visuomenės plėtrą, mokslo technologijų ir telekomunikacijų raidą bei inovacijas;
- subursime mokslo, verslo ir visuomenės ekspertus Lietuvos ateities vizijai sukurti ir organizuosime jos įgyvendinimą;
- visuotinai bus pereita prie „vieno langelio“ principo taikymo, atsisakyta perdėto reguliavimo, daugelio viešojo administravimo funkcijų perteklinio dubliavimosi, viešosios paslaugos bus perkeltos į e. erdvę.

Energetikos srityje:

- reorganizuodami esamas ministerijas ir departamentus įkursime veiksmo ministeriją, atsakingą už konkrečių strateginių tikslų įgyvendinimą
- Energetikos ir būsto modernizavimo ministeriją.

Mokesčių srityje:

- sumažinsime gyventojų pajamų mokestį iki 20 procentų;
- pensija sieks 1500 litų, ji leis gyventi, o ne išgyventi.

Mes – Liberalų ir centro sąjunga, Lietuvos žmones vienijanti organizacija, savo siekius ir tikslus nukreipianti žmogaus ir valstybės gerovei kurti, krašto ir jo gyventojų saugumui stiprinti, žmogaus teisėms ir laisvėms ginti, tautos ir valstybės politikos tęstinumui užtikrinti, teigiame, kad svarbiausias iššūkis – energetinė Lietuvos nepriklausomybė, svarbiausias tikslas – laimingas ir kūrybingas Lietuvos pilietis. Todėl:

- Lietuva pagal laimingumo indeksą iki 2015 metų bus tarp 15 laimingiausių pasaulio valstybių;
- Lietuva iki 2015 metų pagal korupcijos suvokimo indeksą bus tarp 10 skaidriausių valstybių.

Mūsų programoje – mokesčių ir finansų politika, kultūra, socialinė rūpyba, verslo sąlygos ir švietimas, sveikatos apsauga ir regionų plėtra, užimtumas ir socialinės atskirties mažinimas, kokybiškos valstybės viešosios paslaugos, teisingumas ir žmogaus bei valstybės saugumas. Pasiūlyti sprendimai visose svarbiausiose žmogaus ir Lietuvos valstybės gyvenimo srityse, Liberalų ir centro sąjunga kiekvienoje iš jų prisiima konkrečius ir aiškius įsipareigojimus.

Laikas permainoms – kviečiame kartu kurti geresnę Lietuvą !