VYRIAUSIOJI RINKIMŲ KOMISIJA

2020 m. spalio 11 d.

LIETUVOS RESPUBLIKOS SEIMO RINKIMAI

vienmandatėje Raudondvario rinkimų apygardoje Nr. 65

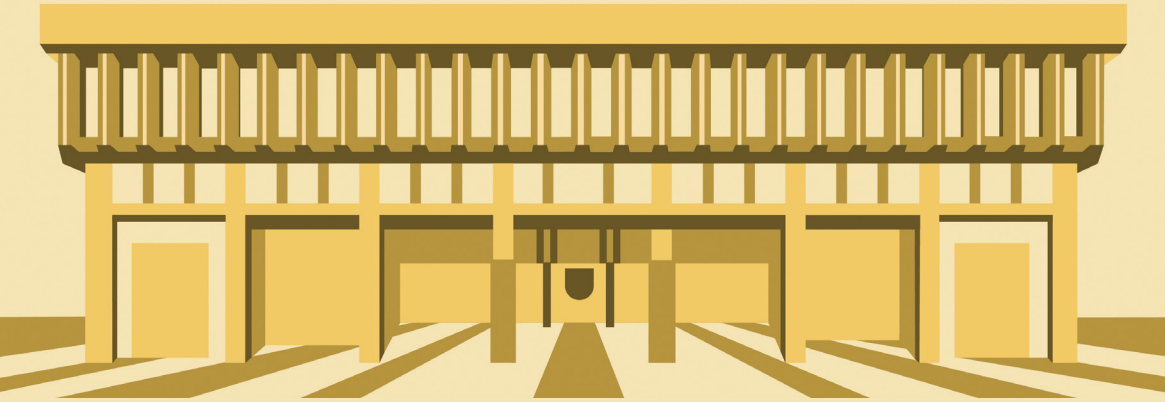

Tiražas 8400



2020 m. spalio 11 d.

LIETUVOS RESPUBLIKOS SEIMO RINKIMAI

vienmandatėje Raudondvario rinkimų apygardoje Nr. 65



Mantas Adomėnas

Šviesi Lietuva

Išsikėlė pats

Gerbiami Raudondvario apygardos rinkėjai,

išties gerbiu Jus – todėl neapgaudinėsiu Jūsų tuščiais pažadais, lygiai kaip ir neapsimetinėsiu tuo, kuo nesu, nepradėsiu, kad Jums labiau įtikčiau, rodyti dirbtinį susidomėjimą klausimais, apie kuriuos mažai ar nieko neišmanau. Manau, kad žmonės turi dirbti tą darbą ir toje srityje, kur jų gebėjimai atsiskleidžia geriausiai.

Į politiką atėjau iš universiteto. Pedagogas – dėstytojas – esu buvęs ilgiau, negu politikas. Todėl ir mano pagrindinė veiklos sritis Seime buvo, yra ir, tikiuosi, bus švietimas.

Mano tikslas yra Lietuvoje sukurti tokią švietimo sistemą, kurioje kiekvienas vaikas, nepriklausomai nuo gimimo vietos ar socialinės aplinkos, gautų aukščiausios kokybės išsilavinimą. Mokykla turi kiekienam vaikui suteikti maksimalų postūmį ir šansą gyvenime.

Žinau, kaip tai pasiekti. Tam reikia ir permąstyti švietimo turinį, kad būtų ne kemšami į galvą paviršutiniški dalykai, o ugdomi giluminiai mąstymo įgūdžiai. Pedagogikos studijos turi tapti prestižinėmis, kad į mokyklą dirbti ateitų tik geriausi studentai. Būtina peržiūrėti ir mokyklų tinklą, ir suteikti deramą pagalbą pedagogams darbo vietoje, o taip pat – mokėti jiems orų atlyginimą už jų nepaprastai svarbų darbą. Profesinis ugdymas turi būti integruotas į bendrąjį ugdymo procesą, kad kuo daugiau gimnazistų baigtų mokslus jau turėdami šiuolaikišką profesiją.

Be kokybiškos, pažangios mokyklos Lietuvos ekonominis augimas yra pasmerktas stagnacijai. Todėl ir toliau telksiu sąjungininkus bei siūlysiu veiksmus, kaip Lietuvoje sukurti tokį švietimą, iš kurio mokytis atvažiuotų kitų šalių politikai ir ekspertai – taip, kaip mes dabar važiuojame mokytis iš Suomijos.

Gavęs Jūsų pasitikėjimą ir paramą, tikiuosi šį darbą ir toliau dirbti Lietuvos Seime.



Ričardas Jankauskas

Už krikščioniškąsias vertybes!
Už tradicinės šeimos vertybes!
Už socialinį teisingumą!
Už sąžiningą politiką!

LLRA-KŠS veiklos pagrindas yra krikščioniškos vertybės, kadangi visi žmonės yra Dievo vaikai ir prieš jį visi mes esame lygūs, nepriklausomai nuo tautybės, politinių įsitikinimų, socialinio statuso. Esame lyg viena didelė šeima. Palaikau tradicinės šeimos, kaip pagrindinės visuomenės ląstelės, vertybes. Politinę ir visuomeninę veiklą vertinu visų pirma kaip sąžiningą ir atsakingą tarnavimą kitam žmogui ir valstybei.

Mano tikslas yra įgyvendinti ir ginti pagrindinius mūsų kultūros ir civilizacijos idealus: šeimą, gyvybę, tiesą, teisingumą, orumą, garbę.

Teisingas finansų ir mokesčių naštos paskirstymas, tenkinant visuomenės poreikius, reikalauja didesnių įplaukų į biudžetą.

Sieksiu:

- Mokesčių solidarumo principo – turtingesnis moka daugiau (1 euro mokestis gaunantiems MMA)
- Bankų, prekybos tinklų apmokestinimo
- Didesnio lėšų skyrimo savivaldybėms, švietimui, kultūrai, vaikų globai
- Mokinio krepšelio ir ligonių kasų kvotų modelių keitimo
- Seimo narių skaičiaus mažinimo nuo 141 iki 101

Užtikrinsime šeimų, kiekvieno žmogaus gerovę:

- 120 eurų kas mėnesį kiekvienam vaikui
- Daugiau šeimos kortelės lengvatų ir paslaugų
- Sumažinimas iki 5 procentų pridėtinės vertės mokesčio maisto produktams
- 50 procentų didesnės pensijos. Taip pat 13-osios pensijos mokėjimas kiekvienais metais
- Nemokami vaistai 70 metų ir vyresniems žmonėms
- Atlyginimų ir socialinių garantijų didinimas
- Minimalus atlyginimo didinimas iki 1000 eurų

Ginsiu viešąjį interesą, esu pensininkų, dirbančių, vaikus auginančių, pagalbos ir paramos reikalaujančių žmonių pusėje.



Laima Liutkuvienė

Piliečiams išrinkus
mane Seimo nare,

LIETUVOS
SOCIALDEMOKRATŲ
DARBO PARTIJA

Svarbiausi darbai bus:

- Didesnis savivaldybių ekonominis, finansinis savarankiškumas ir ūkiškumas.
- Didesnė pagalba jaunoms šeimoms, neįgaliesiems, pagyvenusiems ir vienišiems žmonėms.
- Finansavimo didinimas švietimui, kultūrai, sveikatos apsaugai ir socialinei politikai.
- Geresnių sąlygų ir galimybių pradėti ir plėtoti verslą kaime sudarymas, naujų darbo vietų kūrimas Kauno rajone.
- Jaunimo užimtumo bei tobulėjimo problemų sprendimas, projektinės veiklos skatinimas.
- Sveikatingumo komplekso įkūrimas Raudondvaryje.
- Glaudesnio bendradarbiavimo tarp miesto ir kaimo siekimas kompromiso būdu.



Antanas Makarevičius

Mes, Darbo partija, turime aiškią viziją ir konkrečius sprendimus, kurie padės Lietuvai pakilti į patraukliausių pasaulio valstybių penketuką.

DARBO PARTIJA

Svarbiausi mūsų prioritetai – valstybės valdymo skaidrumas, ekonomikos augimas, užtikrinant geriausias įmanomas sąlygas Lietuvos gamintojams, ir naujų darbo vietų kūrimas.

Turime konkrečius veiksmų planus ir žinome, kokį rezultatą pasiekti įsipareigojame Lietuvos žmonėms: minimalus atlyginimas – 750 eurų į rankas, vidutinis atlyginimas – 1 289 eurų į rankas, vidutinė pensija – 770 eurų, 200 000 naujai sukurtų darbo vietų.

Siekdami socialinio teisingumo, subalansuosime darbo ir kapitalo apmokestinimą. Sudarysime palankesnes mokestines sąlygas žmonėms dirbti ir užsidirbti. Jau kadencijos pradžioje stengsimės sumažinti mokesčių naštą mažiausiai uždirbantiems.

Sukursime lyderyste paremtą švietimo sistemą, kuri sudarytų galimybę mokytis ir tobulėti visą gyvenimą. Sveikatos apsaugos sistemą nukreipsime į ligų prevenciją, o ne gydymą. Remsime kūrybą ir kūrybingumą, o į kultūros politikos formavimą aktyviai įtrauksime menininkus, asocijuotas kultūros ir meno struktūras.

Esu parengęs konkretų veiksmų planą, kurio imsiuosi atstovaudamas Kauno rajono interesus Seime:

- Kartu su Darbo partija parengsiu įstatymų pakeitimus, nustatančius tiesioginių seniūno rinkimų tvarką, jų valdomą savarankišką biudžetą, bendruomenių vaidmens didinimą.
- Regioninės politikos srityje vadovausiuosi principu „iš apačios į viršų“, kad problemų identifikavimas ir jų sprendimai būtų kildinami iš vietos gyventojų poreikių.
- Sieksiu, kad svarbiausi savivaldos klausimai būtų sprendžiami prieš tai atlikus gyventojų apklausą.



Laima Mogenienė

Jums. Šeimai. Lietuvai.

LIETUVOS VALSTIEČIŲ IR ŽALIŲJŲ SĄJUNGA

Lietuvos valstiečių ir žaliųjų sąjunga ir aš, jos narė Laima Mogenienė, tęsiame prieš šimtmetį įkurtos Valstiečių liaudininkų partijos kelią į svarbiausią tikslą – Valstybės stiprinimą, Tautos, kalbos, pamatinių vertybių išsaugojimą, orų ir saugų žmonių gyvenimą.

Nepaisant didžiulio oponentų, neretai šališkos žiniasklaidos ir gerai apmokamų lobistų pasipriešinimo, LVŽS ėmėsi darbų, kurių nedrįso ar nenorėjo imtis kiti.

Įvestas bankų mokestis, sustabdytas alkoholio pramonės vykdytas ciniškas tautos girdymas, pažabotas farmacininkų pelnymasis iš neturtingų, bet be vaistų išgyventi negalinčių žmonių. Pensijų fondams užkirstas kelias laisvai semtis pinigus iš pensininkų kišenės.

Šie žingsniai jau leido pagerinti žmonių gerbūvį. Nepaisant užgriuvusio COVID-19 sunkmečio, pavyko sukurti rezervą, kad galėtume nenurėžti žmonių pajamų, nepasmerkti jų emigracijai ar skurdui, kaip nutiko per ankstesnę krizę.

Šiuos svarbius, bet dar kol kas trapius pasiekimus būtina apsaugoti, pradėtus darbus – tęsti. Esu pasiryžusi prisidėti. Į visuomeninę veiklą atėjau telkdama sąžiningai dirbančius, mokesčius valstybei sunešančius verslininkus ir jų darbuotojus. Gyniau paprastų, nuo valstybės neveiksnumo ar stambiojo verslo savivalės kenčiančių žmonių teises.

Šią patirtį būtinai naudosiu. Investuotojai drąsiausiai ateina ne ten, kur skurdžiausi atlyginimai, prasta socialinė apsauga, apleista švietimo, kultūros, medicinos infrastruktūra. Lietuva bus patraukli, jei investuos į žmogų, sutvarkys viešąjį sektorių, atgaivins regionus.

Prieš 30 metų atkūrę Nepriklausomybę, dabar pagaliau esame užčiuopę teisingą kelią ne tik į laisvą, bet ir į orią, atsakingą, darnią visuomenę. Tikiu, kad rinkėjai suteiks LVŽS mandatą toliau vesti šalį šiuo keliu.



Indrė Petrulaitienė

Metas Lietuvai sužaliuoti!

LIETUVOS ŽALIŲJŲ PARTIJA

Lietuva subrendo švariai aplinkai ir švariai politikai. Žmogaus, ekonomikos ir gamtos interesų darnos užtikrinimas – štai kas turi būti dėmesio centre priimant politinius sprendimus.

Esame **#TikraiŽali**, pasiruošę veikti čia ir dabar.

Vizija – žaliuojanti, klestinti ir kiekvienam teisinga Lietuva.

Prioritetai:

- Gerovės ekonomika ir socialinis teisingumas
- Atsinaujinanti energetika ir stipri aplinkos apsauga
- Visiems prieinamos sveikatos priežiūros paslaugos
- Kokybiška švietimo sistema
- Tolerancija ir pagarba

Tikslai:

- Minimalios mėnesinės algos (MMA) didinimas iki 1000 Eur. Neapmokestinamojo pajamų dydžio (NPD) sulyginimas su MMA. Greitesnis senatvės pensijos indeksavimas – pensijos negali būti mažesnės nei MMA
- Įkūrusių pirmąjį verslą atleidimas nuo pelno mokesčio pirmus 3 metus
- Būsto kredito palūkanų padengimas šeimoms, auginančioms vaikus
- Iki 2040 m. elektros ir šilumos gamyboje 100 proc. perėjimas prie atsinaujinančios energijos (saulės, vėjo, biomasės, kt.)
- Mokesčio už atliekų tvarkymą taikymas ne pagal būsto plotą, o pagal faktiškai šalinamą atliekų kiekį. Sąlygos masiniam atliekų rūšiavimui, kuris atpigins atliekų tvarkymo mokestį gyventojui
- 0 proc. PVM tarifas elektromobiliams, 9 proc. PVM – hibridiniams automobiliams
- Nacionalinė miškų strategija, įtvirtinanti miškingumo didinimą ir tvarų miškų ūkio valdymą
- Didesni įgaliojimai aplinkos apsaugos pareigūnams, didesnis finansavimas jų darbo užmokesčiams bei efektyviam darbui būtinai įrangai
- Mobilių šeimos gydytojų kabinetų, kurie didintų sveikatos paslaugų prieinamumą kaimo gyventojams, kūrimas
- Investicijos į mokytojus ir mokslininkus, o ne vien infrastruktūrą. Iki 2024 m. finansavimas moksliniams tyrimams bei inovacijoms turi siekti 3 proc. BVP

Kaip tai pasieksime, rasite ***www.lzp.lt***



Raminta Popovienė

Atstovaudama Kauno rajono ir Lietuvos žmonėms, kartu su LSDP komanda sieksiu įgyvendinti **visiems teisingos Lietuvos principą.**

Social-demokratai

Valstybė yra Tautos namai, o jos pamatų tvirtumą lemia tai, kad piliečiai palaiko vienas kitą. Tai galima pasiekti:

- mažinant pajamų nelygybę,
- kuriant bendrą kultūros erdvę,
- įtraukiant piliečius į valdymą;
- saugant gamtą ir užtikrinant efektyvią aplinkos apsaugą.

Gerovės valstybę įmanoma sukurti ne dalijant išmokas, o užtikrinant užimtumą, orias pajamas, kokybiškas švietimo, medicinos, socialines paslaugas. Mes, socialdemokratai, per 4 metus sukursime daug naujų gerai apmokamų darbo vietų.

Praėjusią kadenciją inicijavau pataisas, kurios pagerino medicinos, socialinių paslaugų prieinamumą, atsirado žinių vertimai į gestų kalbą.

Sieksiu, kad valstybė remtų jaunas šeimas, kad būtų užtikrintos teisės gauti paramą nedarbo, ligos, maitintojo netekimo, našlystės atvejais.

Sveikatos sistemos finansavimą didinsime iki 8 proc. nuo BVP (dabar 6,7). Pensijos turi siekti ne mažiau 60 proc. atlyginimo, o vaistai senjorams – nemokami.

Kultūrai Lietuvoje skiriama vos 1,1 proc. šalies BVP, jį didinsime iki 2 proc. Socialiniams darbuotojams nustatysime 4 dienų darbo savaitę, sumokant visą darbo užmokestį. Didinsime mokytojų atlyginimus.

Kartu su Kauno rajono savivaldybe toliau įgyvendinsiu sveiko maisto prieinamumo vaikams, apsaugos nuo žalingų įpročių priemones.

Aš – už išmokų suvienodinimą žemdirbiams ES lygiu ir jų teisingą paskirstymą.

Sieksiu stiprinti bendruomenes, kad jos galėtų teikti paslaugas, kurti darbo vietas. Aš už tai, kad vykdant administracines pertvarkas lemiamą žodį tartų gyventojai.

Turiu patirties, nuoširdžiai myliu savo kraštą, todėl viliuosi, kad gavusi Jūsų pasitikėjimą, galėsiu tęsti pradėtus darbus.

Už visiems teisingą Lietuvą, už Kauno rajoną!



Prof. Viktoras Pranckietis

Gyvename išskirtiniu laikotarpiu, kai iššūkius keičiame **naujomis galimybėmis,** kurios leis **kurti, mokytis, užsidirbti** bei **dorai gyventi.**

LIBERALŲ SĄJŪDIS

Laisvė dirbančiam ir kuriančiam žmogui!

Dirbantis **žmogus** ir **verslas** – šalies **augimo** pagrindas, todėl, **mažindami mokesčius** (PVM ir GPM), didindami minimalią algą (MMA) ir neapmokestinamas pajamas (NPD), **skatinsime dirbti** ir gauti **sąžiningą atlygį** už darbą.

Ugdykime laisvei pasirengusį žmogų!

Tobulinsime **švietimo** sistemą, užtikrindami formų įvairovę ir laisvę veikti. **Stiprinsime pasitikėjimą** mokyklų vadovais, mokytojais ir bendruomene, kad siekiamiems rezultatams įgyvendinti būdus ir metodiką pasirinktų savarankiškai. **Pedagogai** – sėkmingo švietimo **pagrindas**, todėl pedagogo atlyginimas turi būti ne mažesnis nei 1,5 vidutinio šalies atlyginimo.

Paprasčiau prieinama kokybiška sveikatos apsauga!

Kursime nepriekaištingai veikiančią sveikatos apsaugos sistemą. Stiprinsime **pirminę sveikatos** priežiūros grandį bei **ligų prevenciją.** Užtikrinsime **aukščiausios kokybės** paslaugas, **laiku** ir artimiausioje **vietoje.** Užtikrinsime sisteminį medicinos darbuotojų atlyginimų kėlimą.

Išmani, tvari, žalia Lietuva!

Kursime **tvarią ir darnią valstybę** pasitelkę mokslą bei verslą ir iki 2025 m. sukursime 50 000 darbo vietų **bioekonomikoje** ir **žiedinėje** ekonomikoje.

Užtikrinsime profesionalias ir kokybiškas **valstybės paslaugas**, išmaniosiomis ir įprastinėmis **patogiomis žmonėms** priemonėmis. Sistemiškai **naikinsime perteklinius reikalavimus** ir reglamentavimus.

Tvirta valstybė – tai teisės viršenybė ir užtikrintos Žmogaus teisės!

Lietuva yra kiekvieno, todėl ugdysime pagarbą **Žmogaus teisėms** ir žmonių požiūrių įvairovei. Ypatingą dėmesį teiksime **asmens laisvės** ir valstybės **nacionalinio saugumo** balansui.

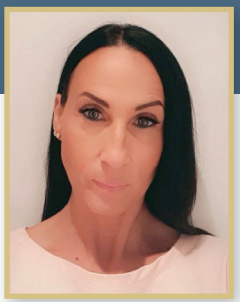

Edita Šlapikienė

Ateiname kurti atsakingą valstybę, kurioje reikia daug ką gražinti ir atnaujinti Kristuje. Turime išvalyti visuomenę nuo klaidatikysčių, pseudomokslų, politinio avantiūrizmo, mirties kultūros.

Šeima – priesaika visam gyvenimui sutvirtintas vyro ir moters įsipareigojimas vienas kitam, savo vaikams, tėvams ir artimiesiems. Stiprinsime šeimas, įtvirtinsime pasiruošimo šeimai programas mokyklose.

Kiekvienas gali ir privalo rasti savo vietą šeimoje ir bendrijoje. Žmogaus prigimtis negali būti pakeista ideologiniais užkeikimais, paneigiančiais gamtos dėsnius.

Nuosekliai giname ir ginsime žmogaus teises, atsakomybe paremtą piliečių laisvę, ginsime demokratiją, kurios krikščioniškąja prigimtį šiandien bandoma pakeisti liberalia jos atmaina.

Įgyvendinsime priemones didinančias ekonominį ir socialinį solidarumą, kurio idealas yra bendruomenė su pagalba stokojančiam, bet be išlaikytinių, be nepakeliamos mokesčių naštos, be vergiško ir prasmės neturinčio darbo. Socialinis teisingumas kyla iš supratimo, kad visi visuomenės individai yra unikalūs ir vertingi. Šalies plėtra turi būti vykdoma tausojant aplinką. Turime tapti sveikų žmonių bendrija.

Moksleiviai turi gauti tvirtas bendrojo lavinimo žinias, įgūdžius rasti reikiamą informaciją. Mokslo atradimai ir jų pagrindu sukurtos technologijos turi saugoti geruosius žmogaus prigimties bruožus, netapti socialinės inžinerijos ir manipuliavimo įrankiais. Mūsų kultūra yra lietuviška ir kartu krikščioniška, europietiška, moderni. Ji neturi virsti tiesiog pramoga.

Esame Lietuvos euroatlantinės integracijoje šalininkai, sieksime atkurti joje krikščioniškosios demokratijos dvasią. Esame ir būsime NATO nariai, pasiryžę ginti savo kraštą ir visos euroatlantinės bendrijos interesus.

Kovosime ir sieksime to visur su tikėjimu viltimi ir meile.

Raudondvario rinkimų apygardos Nr. 65 rinkimų apylinkės

Eil. Nr.	Pavadinimas	Rinkėjų skaičius	Adresas		Kontaktai
1.	Babtų Nr. 4	1303	Sodų g. 1, Babtų mstl.		Tel. 866622249 El. p. *babtu16004@lrvrk.lt*
2.	Pagynės Nr. 5	615	Pagynės 50-mečio g. 6, Pagynės k.		Tel. 866622250 El. p. *pagynes16005@lrvrk.lt*
3.	Panevėžiuko Nr. 6	1022	Nevėžio g. 3, Babtų mstl.		Tel. 866622251 El. p. *paneveziuko16006@lrvrk.lt*
4.	Čekiškės Nr. 7	787	Mokyklos g. 14, Čekiškės mstl.		Tel. 866622252 El. p. *cekiskes16007@lrvrk.lt*
5.	Liučiūnų Nr. 8	601	Sodų g. 2, Liučiūnų k.		Tel. 866622253 El. p. *liuciunu16008@lrvrk.lt*
6.	Domeikavos Nr. 9	1703	Bažnyčios g. 2, Domeikavos k.		Tel. 866622254 El. p. *domeikavos16009@lrvrk.lt*
7.	Neries Nr. 10	1816	Neries g. 16, Domeikavos k.		Tel. 866622255 El. p. *neries16010@lrvrk.lt*
8.	Voškonių Nr. 11	855	Taikos g. 3, Voškonių k.		Tel. 866622256 El. p. *voskoniu16011@lrvrk.lt*
9.	Lapių Nr. 12	1880	A. Merkio g. 1, Lapių mstl.		Tel. 866622257 El. p. *lapiu16012@lrvrk.lt*
10.	Raudondvario Nr. 23	1716	Instituto g. 1A, Raudondvario k.		Tel. 866622258 El. p. *raudondvario16023@lrvrk.lt*
11.	Batniavos Nr. 24	1053	Parko g. 10, Bubių k.		Tel. 866622259 El. p. *batniavos16024@lrvrk.lt*
12.	Užliedžių Nr. 33	1821	Ledos g. 2, Užliedžių k.		Tel. 866622260 El. p. *uzliedziu16033@lrvrk.lt*
13.	Vandžiogalos Nr. 34	1263	Parko g. 6, Vandžiogalos mstl.		Tel. 866622261 El. p. *vandziogalos16034@lrvrk.lt*

Eil. Nr.	Pavadinimas	Rinkėjų skaičius	Adresas		Kontaktai
14.	Padauguvos Nr. 35	329	Beržų g. 53, Padauguvos k.		Tel. 866622262 El. p. *padauguvos16035@lrvrk.lt*
15.	Saulėtekių Nr. 36	576	Saulėtekių g. 89 Akuotų k.		Tel. 866622263 El. p. *sauletekiu16036@lrvrk.lt*
16.	Daugėliškių Nr. 37	396	Mokyklos g. 1, Daugėliškių k.		Tel. 866622264 El. p. *daugeliskiu16037@lrvrk.lt*
17.	Kulautuvos Nr. 45	1271	Poilsio g. 5, Kulautuvos mstl.		Tel. 866622265 El. p. *kulautuvos16045@lrvrk.lt*
18.	Vilkijos Nr. 46	1292	Bažnyčios g. 23, Vilkijos mstl.		Tel. 866622266 El. p. *vilkijos16046@lrvrk.lt*
19.	Žalgirio Nr. 48	1629	Atgimimo g. 1, Raudondvario k.		Tel. 866622267 El. p. *zalgirio16048@lrvrk.lt*
20.	Mokyklos Nr. 50	847	Čekiškės g. 73, Vilkijos mstl.		Tel. 866622268 El. p. *mokyklos16050@lrvrk.lt*
21.	Saulės Nr. 51	1718	Bažnyčios g. 3, Domeikavos k.		Tel. 866622269 El. p. *saules16051@lrvrk.lt*
22.	Muniškių Nr.54	1105	Saulėtekio g. 4, Muniškių k.		Tel. 866622270 El. p. *muniskiu16054@lrvrk.lt*
23.	Drąseikių Nr. 55	1133	A. Merkio g. 3, Lapių mstl.		Tel. 866622271 El. p. *draseikiu16055@lrvrk.lt*
24.	Įgulos Nr. 56	1550	Bažnyčios g. 3, Domeikavos k.		Tel. 866622272 El. p. *igulos16056@lrvrk.lt*
25.	Dvaro Nr. 62	1444	Pilies takas g. 1, Raudondvario k.		Tel. 866622273 El. p. *darzelio16062@lrvrk.lt*
26.	Vijūkų Nr. 63	2518	A. Šapokos g. 72, Vijūkų k.		Tel. 866622274 El. p. *vijuku16063@lrvrk.lt*

Raudondvario apygardos Nr. 65 rinkimų komisija

Telefonas: 866844065
El. paštas: *raudondvario65@lrvrk.lt*
Adresas: Savanorių pr. 371, Kaunas

Vardas Pavardė	Pareigos	Pasiūlė
Rūta Svečiulienė	Pirmininkė	Lietuvos socialdemokratų partija
Dovilė Bartašiūnaitė	Pavaduotoja	Teisingumo ministras
Raminta Grėbliauskienė	Sekretorė	Administracijos direktorius
Česlovas Kasperavičius	Narys	Centro partija „Gerovės Lietuva“
Rokas Levinskas	Narys	Lietuvos socialdemokratų darbo partija
Aldona Lukauskienė	Narys	Darbo partija
Vida Naruševičienė	Narys	Tėvynės sąjunga-Lietuvos krikščionys demokratai
Giedrius Orliukas	Narys	Teisininkų draugija
Eglė Rilskienė	Narys	Lietuvos valstiečių ir žaliųjų sąjunga
Lina Sarafinavičienė	Narys	Lietuvos Respublikos liberalų sąjūdis

2020 m. spalio 11 d.
LIETUVOS RESPUBLIKOS SEIMO RINKIMAI
VIENMANDATĖJE LIEPAIČIŲ RINKIMŲ APYGARDOJE NR. 72
RINKIMŲ BIULETENIS

ŽYMĖJIMO PAVYZDYS

RINKIMŲ KOMISIJOS ANTSPAUDO VIETA

PAŽYMĖKITE TIK **VIENĄ KANDIDATĄ**, UŽ KURĮ BALSUOJATE

Biuletenis privalo būti antspauduotas.

○	**ALKSNIS KLEVAUSKAS**	MEDŽIŲ PARTIJA
○	**DOBILAS BERŽAS**	MIŠKŲ PARTIJA, PIEVŲ PARTIJA
○	**DREBANTI DREBULYTĖ**	IŠSIKĖLUSI KANDIDATĖ
○	**EGLĖ EGLAITĖ**	PIEVŲ GĖLIŲ PARTIJA
○	**KLEVAS ALKSNIETIS**	IŠSIKĖLĘS KANDIDATAS
○	**PUŠIS KADAGIENĖ**	SPYGLIUOČIŲ PARTIJA
○	**UOSIS KRŪMOKŠNIS**	UOSIO PARTIJA
○	**GLUOSNIS LAPUOTIS**	SENGIRĖS PARTIJA
○	**RIEŠUTMEDIS KRIAUŠĖ**	ŽYDINČIŲ OBELŲ PARTIJA
○	**GUOBA ŠILAUOGĖ**	ARONIJŲ PARTIJA

PAVYZDYS

2019 UAB „LODVILA" 01833

Atplėšimo linija

Rinkėjui išduodamas biuletenis atpėšiamas nuo šaknelės.
Šaknelė lieka biuletenių apskaitai.

72

Nr. 0000000

Užrašams



Kandidatų sąrašas gali pasikeisti Vyriausiajai rinkimų komisijai patikrinus ir išbraukus Seimo rinkimų įstatymo reikalavimus neatitinkančius kandidatus ar patiems kandidatams atšaukus pareiškinius dokumentus. Aktualius kandidatų sąrašus rasite *www.vrk.lt* ir rinkimų dieną balsavimo patalpose.

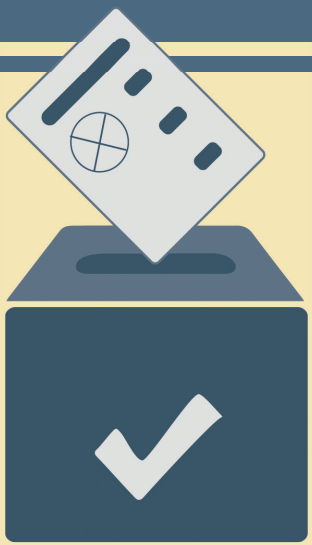

Už rinkimų programų turinį atsako jas pateikę kandidatai.
Raudondvario apygardos Nr. 65 rinkimų komisijos informacinis leidinys.