

2020 m. spalio 11 d.

LIETUVOS RESPUBLIKOS SEIMO RINKIMAI

Vienmandatėje DELTUVOS PIETINĖJE RINKIMŲ APYGARDOJE Nr. 61

VYRIAUSIOJI RINKIMŲ KOMISIJA





Rinkimų teisę turi Lietuvos Respublikos piliečiai, kuriems rinkimų dieną yra sukakę 18 metų. Rinkimuose nedalyvauja piliečiai, kurie teismo pripažinti neveiksniais.

Informacija rinkėjui trumpuoju telefono numeriu 1855

Kviečiame naudotis Vyriausiosios rinkimų komisijos informaciniu telefono numeriu 1855. Informacinė paslauga veiks nuo 2020 m. rugsėjo 16 d. iki 2020 m. spalio 25 d. Informacinės linijos darbo laikas – 07:00 - 20:00 val.

Trumpuoju numeriu 1855 galima skambinti iš „Bitės“, „Tele2“ ir „Telia“ tinklų. Skambučio kaina – kaip į savo tinklą pagal plano tarifus.

Telefonu 1855 sužinosite:

• ar esate įrašytas į rinkėjų sąrašus;

• kurioje rinkimų apylinkėje galite balsuoti;

• apie galimybę balsuoti iš anksto, jeigu rinkimų dieną nebūsite savo rinkimų apylinkėje;

• kaip balsuoti, jeigu susirgote ir rinkimų dieną negalėsite nuvykti į savo rinkimų apylinkę;

• kaip susisiekti su apygardos ar apylinkės rinkimų komisija, komisijos adresą;

Naudojimosi paslauga sąlygos

Norėdami gauti išsamią informaciją apie Jūsų įrašymą į rinkėjų sąrašą, būsite paprašyti pasakyti savo asmens kodą, vardą, pavardę. Paskambinę šiuo numeriu, sužinosite rinkimų apylinkę, savo rinkėjo kortelės numerį ir kt. Informacija teikiama vadovaujantis Asmens duomenų teisinės apsaugos įstatymu, todėl rinkėjo adreso skelbimas yra apribotas. Tik patys pasakę savo adresą, Jūs galėsite pasitikslinti, ar tikrai tokiu adresu esate įrašytas į rinkėjų sąrašą, ar tokiu adresu Jums yra išrašyta rinkėjo kortelė.

Nusiskundimų registracija

Telefonu 1855 galite pranešti apie rinkimų įstatymų pažeidimus. Taip pat galite pranešti, kad gyvenate deklaruotu adresu, bet negavote rinkėjo kortelės. Jūsų nusiskundimas bus perduotas apygardos rinkimų komisijai. Skundai registruojami prisistačius, o Jums atsisakius pranešti savo vardą ir pavardę skundai nebus nagrinėjami.

Kandidatų sąrašas gali pasikeisti Vyriausiajai rinkimų komisijai patikrinus ir išbraukus Seimo rinkimų įstatymo reikalavimų neatitinkančius kandidatus ar patiems kandidatams atšaukus pareiškinius dokumentus. Aktualius kandidatų sąrašus rasite www.vrk.lt<http://www.vrk.lt> ir rinkimų dieną balsavimo patalpose

LIBERALŲ SĄJŪDIS

TOMAS BAGINSKAS

Lietuvos Respublikos liberalų sąjūdis

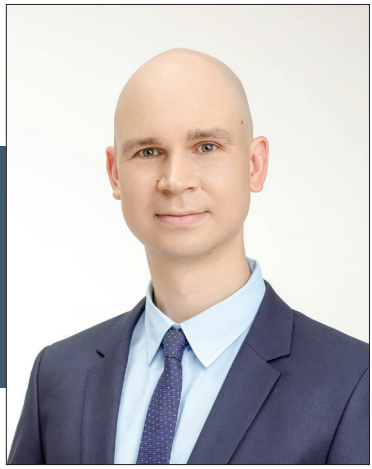

Kartu tapsime galimybių Lietuva!

Gyvename įvairių pasikeitimų laikotarpiu. Mes, liberalai, iššūkius keičiame naujomis galimybėmis, kurios kiekvienam leis kurti, mokytis, užsidirbti bei pilnavertiškai gyventi!

• Laisvė dirbančiam ir kuriančiam žmogui!

Dirbantis žmogus ir verslas – šalies augimo pagrindas, todėl, mažindami GPM ir PVM, suvienodindami NPD su MMA bei peržiūrėdami kitus mokesčius, sieksime adekvataus ir sąžiningo atlygio už darbą.

• Sveika sveikatos apsauga!

Kursime inovatyvią, mokslu grįstą sveikatos apsaugos sistemą. Užtikrinsime aukščiausios kokybės paslaugas, kurios būtų suteikiamos laiku ir artimiausioje vietoje. Didindami finansavimą pirminei sveikatos priežiūros grandžiai bei psichikos pagalbai, aktyviai užsiimsime ligų prevencija. Užtikrinsime didesnius gydytojų atlyginimus.

• Ugdykime laisvei pasirengusį žmogų!

Tobulinsime švietimo sistemą, užtikrindami įvairovę ir laisvę veikti. Pasitikime mokyklų vadovais ir mokytojais, todėl nustatysime tik siekiamus rezultatus, o būdus ir metodiką paliksime nuspręsti mokyklos bendruomenei. Suprantame, kad pedagogai – sėkmingo švietimo pagrindas, todėl sieksime, kad pedagogo atlyginimas būtų ne mažesnis nei 1,5 vidutinio šalies atlyginimo.

• Išmani, tvari, žalia Lietuva!

Kursime tvarią ir darnią valstybę, todėl pasitelkę mokslą bei verslą iki 2025 m. sukursime 50.000 naujų darbo vietų bioekonomikoje ir žiedinėje ekonomikoje. Užtikrinsime profesionalias ir kokybiškas valstybės paslaugas, kurios būtų išmanios, patogios ir sąveikaujančios tarpusavyje.

• Garantuotos žmogaus laisvės – tvirta valstybė!

Lietuvoje turi būti vietos kiekvienam, todėl auginsime pagarbą žmogaus teisėms ir žmonių požiūrių įvairovei. Ypatingą dėmesį teiksime asmens laisvės ir valstybės nacionalinio saugumo balansui.



TOMAS BAKUČIONIS

Krikščionių sąjunga

Iš profesinės patirties žinau, kad mūsų piliečiai ne visada gali apginti savo teises. Per 30 metų sukūrėme tik formalų teisėtumą, bet neįtvirtinome teisingumo, kuriuo kaip pamatine vertybe turi remtis visa teisėkūra ir teisėsauga. O teisingumas remiasi dekalogu, kurio vertybes gina Krikščionių sąjunga.

Dabartinė padėtis verčia peržiūrėti eilę įstatymų ir priimti būtinus sprendimus, kad kiekvienas eilinis pilietis mūsų valstybėje jaustųsi saugiai. Mano tikslas – jokių dvigubų standartų teisėkūroje ir teisėsaugoje! Ir Seimo narys, ir ministras, ir eilinis pilietis ar teisėjas prieš įstatymus turi būti lygūs! Jei būsiu išrinktas į Seimą, su bendraminčiais sieksiu politikų, teisėjų ir kitų aukštų pareigūnų neliečiamybės instituto apribojimo, o tam tikrais atvejais ir visiško panaikinimo. Tik įgyvendinę konstitucinį teisingumą, galėsime kalbėti apie pasitikėjimą ir solidarumą tarp piliečių ir valdžios.

Politikai apie gyventojų skurdą kalba daug, tačiau iki šiol nė vienas iš jų sisteminio problemos sprendimo nepasiūlė. Stipri šeima yra visuomenės ir valstybės pagrindo dalis, visos žmonių civilizacijos ląstelė. Todėl skurdą įveiksime stiprindami šeimą – vyro ir moters sąjungą. Skurdą įveiksime, jei darbuotojų interesus ginančioms profsąjungoms įstatymais suteiksime daugiau galių, tame tarpe teisę kreiptis į teismą dėl ydingų įstatymų ar vykdomosios valdžios sprendimų.

Vietos bendruomenės turi per mažai galių dalyvauti valstybės valdyme ir vietos savivaldoje. Todėl kitas mano tikslas dirbant Seime – grąžinti Lietuvai tikrąją savivaldą ir vietos bendruomenėms jų galias.

Tik puoselėdami kultūros tradicijas ir pagarbą mūsų istorijai, galime tikėtis pozityvių pokyčių mūsų visų sąmonėje. Kultūra turi sugrįžti į mūsų miestelius, kaimus, vietos bendruomenes ir švietimo įstaigas.

TS LKD

AGNĖ BALČIŪNIENĖ

Tėvynės sąjunga – Lietuvos krikščionys demokratai

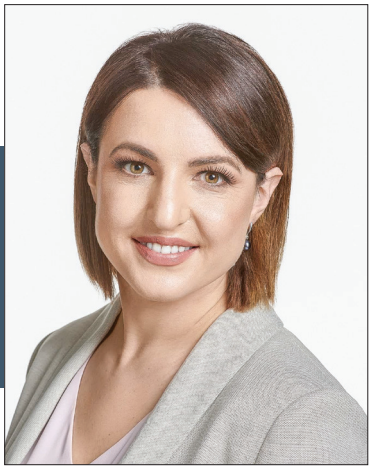

Stipresnė Ukmergė – stipresnė Lietuva!

Artėjant Lietuvos Respublikos Seimo rinkimams, turiu galimybę dar sykį kreiptis į Jus, mieli gimtojo krašto gyventojai!

Praeitos kadencijos Ukmergės rajono savivaldybės tarybos laikotarpiu dirbau administracijos direktoriaus pavaduotoja, dabar – mero pavaduotojos pareigose. Niekuomet nedalinau tuščių pažadų, nevarginsiu ilgais tekstais ir šįsyk. Vienintelis mano pažadas – ir toliau dirbsiu Jums iš visos širdies, kad Ukmergės kraštas būtų pavyzdys visiems, kad gyventi čia būtų patogu ir gera. Nuolat bendrauju su daugybe ukmergiškių ir rajono žmonių, todėl žinau Jūsų rūpesčius bei norus – būtent jie yra mano kasdienių darbų kelrodis.

Žinau, kad sąžiningu darbu galima pasiekti labai daug. Reikia tik stiprios valios, didelio noro ir atkaklumo, o jų man netrūksta, nes esu savo gimtojo krašto patriotė ir jaučiu vis didesnį Jūsų visų palaikymą bei pasitikėjimą.

Nuoširdžiai,
Agnė Balčiūnienė
El. p. balciuniene.info@gmail.com



Social-demokratai

ARŪNAS DUDĖNAS

Lietuvos socialdemokratų partija

Mano vertybės – gerbti, girdėti ir ginti kiekvieną žmogų. Tokia turi būti ir Valstybė, joje kiekvienas turime jaustis saugus. Tuo vadovaujuosi gyvenime, tuo vadovausiuosi ir dirbdamas Seime.

Esu jaunos kartos politikas: žinios, patirtis, išsilavinimas ir asmeninės savybės padės man tinkamai vykdyti prisiimamus įsipareigojimus. Išrinktas dirbsiu Ukmergės rajono, Upninkų ir visos Lietuvos gyventojams.

Dirbsiu, kad:

– būtų mažinami mokesčiai samdomą darbą dirbantiems, o atlyginimai kiltų tiek valstybiniame, tiek privačiame sektoriuje;

– dabartiniai senjorai sukūrė šią valstybę, todėl senatvės pensija negali būti mažesnė kaip 60 proc. buvusios algos. Sieksiu, kad būtų įvesta nacionalinė pensija, o vienišas asmuo gautų priedą prie pensijos. Senjorams nereikėtų primokėti už kompensuojamuosius vaistus;

– minimalus atlyginimas sudarytų 60 proc. vidutinio darbo užmokesčio;

– maisto produktai pigtų, sumažinus PVM maisto produktams;

– būtų išplėtota trumpa maisto tiekimo grandinė, kas leistų mums ir mūsų vaikams valgyti sveiką, kokybišką maistą, o vietos ūkininkai paprasčiau ir efektyviau galėtų realizuoti savo produkciją;

– būtų mažinamas gydytojų darbo krūvis, kad pas šeimos gydytoją ir specialistą patektume žymiai greičiau;

– būtų išplėstas kompensuojamųjų vaistų sąrašas;

– keliant švietimo kokybę, būtų sumažintas vaikų skaičius mokyklų klasėse ir darželių grupėse;

– būtų plėtojamas ,,Visos dienos mokyklos“ modelis, o valstybė prisidėtų prie vaikų popamokinio ugdymo, stovyklų organizavimo;

– mokiniams iki 5 klasės būtų nemokamas maitinimas;

– tėvams, auginantiems 1 vaiką iki 12 metų, būtų suteikta 1 laisva diena per mėnesį;

– sveikatos, švietimo, užimtumo, susisiekimo bei kitos paslaugos būtų vienodai prieinamos ir kaimo, ir miesto gyventojui;

– valstybės ir savivaldybių įmonės dirbtų žmonėms, o ne pelnytųsi iš jų.

LORETA GRAUŽINIENĖ

Išsikėlė pati



Kartu mes galime

Mieli Ukmergės krašto žmonės,

pastaruosius mėnesius sutikti ukmergiškiai nuolat mane ragino grįžti į politiką. Ilgai svarsčiau ir galvojau. Tikiu, kad mano užsikirtimas ištariant vieną ar kitą žodį negali nubraukti visų padarytų gerų darbų. Kiekvienas juk esame gyvenime kažką ne taip pasakę. Turiu didžiulę politinę patirtį, gerai išmanau ekonominius, finansinius dalykus ir dabar, artėjant naujai pasaulinei ekonominei krizei, kuri neišvengiamai palies ir Lietuvos ekonomiką, o tuo pačiu ir mus visus, negaliu likti nuošalyje pasyviu stebėtoju. Tiesiog privalau savo patirtį ir kompetenciją siekti panaudoti ne tik siauroje audito priežiūros srityje, kurioje dabar sėkmingai darbuojuosi, bet ir prašyti Jūsų pasitikėjimo atstovaujant Jus Lietuvos Respublikos Seime. Priėmiau sprendimą pati išsikelti kandidate į Lietuvos Respublikos Seimą. Noriu dirbti ir būti atskaitinga Ukmergės krašto žmonėms. Žinau, kad bus nelengva vienai stoti prieš partijų iškeltus kandidatus, bet tikiu, kad Ukmergės krašto žmonės gali išsirinkti ne partijų parinktą, o savo nepriklausomą kandidatą. Gavusi Jūsų suteiktą Seimo nario mandatą, aktyviai dirbsiu siekiant pokyčių žmonių kasdieniniame gyvenime mažinant socialinę atskirtį, didinant dirbančiųjų pajamas, didinant socialines išmokas ir pensijas.

Sieksiu, kad Lietuvoje būtų:

– minimali mėnesinė alga būtų 800 eurų;

– vidutinė pensija siektų 600 eurų, našlių (našlaičių) pensija ne mažesnė kaip 100 eurų;

– neapmokestinamas pajamų dydis būtų prilygintas minimaliai mėnesinei algai;

– švietimo ir kultūros klausimai taptų prioritetiniai ir būtų užtikrintas tinkamas finansavimas;

– kad kiekvienas žmogus, net ir karantino sąlygomis, gautų tinkamą medicininę pagalbą.

Tikiu, kad kartu mes tai galime!



VIDMANTAS KRIKŠTAPONIS

Darbo partija

Mes, Darbo partijos nariai, turime aiškią viziją ir konkrečius sprendimus, kurie padės Lietuvai pakilti į patraukliausių pasaulio valstybių penketuką.

Mūsų svarbiausi prioritetai yra valstybės valdymo skaidrumas, ekonomikos augimas, kartu užtikrinant geriausias sąlygas Lietuvos gamintojams bei naujų darbo vietų kūrimas.

Siekdami socialinio teisingumo, subalansuosime darbo ir kapitalo apmokestinimą. Sudarysime palankias mokestines sąlygas žmonėms dirbti ir užsidirbti. Jau kadencijos pradžioje stengsimės sumažinti mokesčių naštą mažiausiai uždirbantiems.

Turime konkrečius veiksmų planus ir žinome, kokį rezultatą įsipareigojame Lietuvos žmonėms: minimalus atlyginimas – 750 Eur į rankas, vidutinis atlyginimas – 1 289 Eur į rankas, vidutinė pensija – 770 Eur, 200 000 naujai sukurtų darbo vietų.

Sukursime lyderyste paremtą švietimo sistemą. Sveikatos apsaugos sistemą nukreipsime į ligų prevenciją, o ne gydymą. Remsime kūrybą ir kūrybingumą.

Esu parengęs konkretų veiksmų planą, kurio imsiuosi atstovaudamas Ukmergės rajono interesams Seime:

– užbaigti Ukmergės pietinio aplinkkelio su tiltu įrengimo darbus;

– tęsti rajono kelių su žvyro danga asfaltavimą;

– regioninės politikos srityje vadovausiuosi principu „iš apačios į viršų“, kad problemų identifikavimas ir jų sprendimai būtų kildinami iš vietos gyventojų poreikių;

– sieksiu stiprinti Lietuvos regioninių ligoninių tinklą, kuriame Ukmergės ligoninei svarbiausias tikslas – išlikti ligonine su inovatyviu valdymo centru ir kokybiškomis paslaugomis.

Darbas Ukmergės rajono savivaldybės taryboje antrą kadenciją leido įgyti pakankamai kompetencijos atstovauti rajono žmonėms nacionaliniu lygmeniu. Gerbiami ukmergiškiai, Jūs galite nelaukti rinkimų ir savo pasiūlymus ar nuogąstavimus jau dabar siųsti vidkrik@gmail.com. Visada tarnausiu Jums.

CENTRO PARTIJA - TAUTININKAI

KRISTUPAS AUGUSTAS KRIVICKAS

Centro partija-Tautininkai



Ukmergės poliklinika ir ligoninė dirba netinkamai, Butų ūkyje betvarkė, šiukšlių mokestis neteisingas, gatvių ir kelių būklė tragiška, vietos valdžia „šiltus“ postus dalina saviems!

Esu kilęs iš Ukmergės. Čia gimė ir gyveno mano tėvas, amžinojo poilsio atgulė seneliai ir proseneliai. Čia yra šimtametės mano giminės šaknys. Žinau Jūsų problemas. Man skaudu ir pikta, kad valdžia jų nepripažįsta ir neišsprendžia.

Ukmergiškiai ir rajono gyventojai negali laiku patekti pas gydytojus poliklinikoje ir ligoninėje, prisiskambinti ir laiku gauti receptų vaistams, kenčia skausmus ir net miršta dėl to, kad poliklinika ir ligoninė nesusitvarko su savo darbu. Reikalauju nedelsiant užtikrinti visų pacientų tinkamą aptarnavimą!

Butų ūkyje betvarkė. „Melžia” iš Jūsų pinigus, verčia permokėti už nekokybiškai atliktus darbus, kainos išpūstos, sukauptos lėšos iššvaistomos, kai kurie mokesčiai šiemet išaugo trigubai! Į skundus nei savivaldybė, nei Butų ūkio atstovai nereaguoja! Reikalauju nedelsiant atlikti nepriklausomą auditą Butų ūkyje ir nubausti atsakingus asmenis.

Gatvių ir kelių būklė tragiška. Nesibaigiantys remontai ir rekonstrukcijos nusibodo visiems. Žmonės priversti gadinti mašinas duobėtais ir dulkėtais keliais. Remontai lyg ir vyksta, bet rezultato nėra. Keliai čia yra itin blogi ir nesaugūs. Reikia greitesnių pokyčių.

Šiukšlių mokestis nesąžiningas. Mokate ne pagal tai, kiek šiukšlių išmetate, o pagal tai, kokio dydžio bute ar name gyvenate ir kiek žmonių gyvena kartu. Išmetate mažiau, o mokate daugiau. Tai neteisinga.

„Šilčiausius“ postus gauna su vietos valdžia susiję žmonės, „savi” gauna ir pelningiausius užsakymus. Tarpusavyje susiję vietos politikai naudoja valdžią savo asmeninei gerovei, o ne Ukmergės žmonių labui. Neseniai išrinkti Tarybos nariai neįvykdė pažadų, o jau veržiasi dalyvauti ir Seimo rinkimuose.

Nesu susijęs su vietos valdžia, drąsiai ir ryžtingai keliu problemas į viešumą, ginu žmonių interesus. Už ryžtingus pokyčius Ukmergės krašte!



GEDIMINAS LAPUKAS

Lietuvos socialdemokratų darbo partija

Mes – už stiprią ekonominę ir socialinę demokratiją, universalią socialinę ir pajamų apsaugą, už nemokamą ir kokybišką švietimą ir mokslą, gerą sveikatos apsaugą, už skaidrų ir demokratinį sprendimų priėmimo procesą. Mūsų tikslas – gerovės valstybė: solidari ir laiminga Lietuva. Tai pasieksime kartu su Jumis įgyvendindami šiuos svarbiausius įsipareigojimus:

Vykdysime socialinės paramos pertvarką, didinsime valstybės remiamas pajamas; minimali mėnesinė alga turi pasiekti 1 000 eurų, neapmokestinama pajamų mokesčiu; vidutinis darbo užmokestis (VDU) – 2 000 eurų; vidutinė senatvės pensija – 60 proc. VDU; išmoka vaikams turi būti ne mažesnė kaipi 150 eurų. Taip pat siekime, kad PVM maistui būtų 9 proc.;

Užtikrinsime kokybišką švietimą, nemokamas bakalauro ir magistro studijas; kultūros darbuotojų darbo užmokestis turi pasiekti vidutinį šalies darbo užmokestį (š. m. 1 241 eurą); prieinamą visiems sveikatos apsaugą;

Technologijų poveikis visuomenei ir jos struktūrai – politinės darbotvarkės ašis. Siekiant platesnės skaitmeninės ekonomikos transformacijos ir produktyvumo, investuosime į visuomenės skaitmeninius gebėjimus ir naujas technologijas. Mes už inovatyvų, konkurencingą ir stabilių pajamų žemės ūkį.

Į naują kokybę mūsų šalis gali pakilti tik suvokdama šių pokyčių reikšmę. Inovacijos skatins kokybiškų darbo vietų kūrimąsi, o siekdami platesnės skaitmeninės ekonomikos transformacijos, produktyvumo ir darbo našumo augimo, privalome investuoti į žmogiškąjį kapitalą ir technologijas.

Mūsų užsienio ir saugumo politikos prioritetai: Lietuvos įtakos stiprinimas Europos Sąjungoje, aktyvus dalyvavimas NATO ir konstruktyvūs santykiai su kaimynais.

Kviečiu būti ne tik liudininkais, bet ir dalyviais tų didžių procesų ir pokyčių, kurie neišvengiamai keičia pasaulį ir mus!

LIETUVOS ŽALIŲJŲ PARTIJA

ANTANAS SMETONA

Lietuvos žaliųjų partija

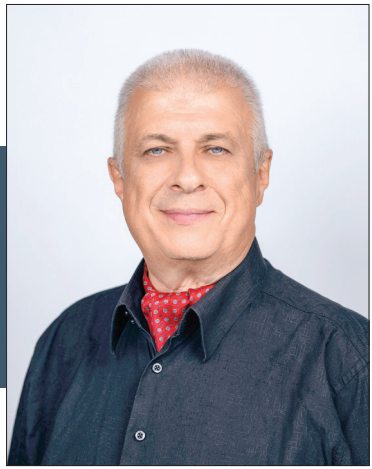

Metas Lietuvai sužaliuoti!

Lietuva subrendo švariai aplinkai ir švariai politikai. Žmogaus, ekonomikos ir gamtos interesų darnos užtikrinimas – turi būti politinių sprendimų priėmimo dėmesio centre. Einu į rinkimus ir Seime žadu veikti su Lietuvos žaliųjų partija. Mes esame #TikraiŽali, pasiruošę veikti čia ir dabar.

VIZIJA – žaliuojanti, klestinti ir kiekvienam teisinga Lietuva.

PRIORITETAI:

- Gerovės ekonomika ir socialinis teisingumas;
- Atsinaujinanti energetika ir stipri aplinkos apsauga;
- Visiems prieinamos sveikatos priežiūros paslaugos;
- Kokybiška švietimo sistema;
- Tolerancija ir pagarba.

TIKSLAI:

- Minimalios mėnesinės algos didinimas iki 1 000 Eur. Neapmokestinamojo pajamų dydžio sulyginimas su MMA. Greitesnis senatvės pensijos indeksavimas – pensijos negali būti mažesnės nei MMA;
- Įkūrusių pirmąjį verslą atleidimas nuo pelno mokesčio pirmus 3 metus;
- Būsto kredito palūkanų padengimas šeimoms, auginančioms vaikus;
- Iki 2040 m. elektros ir šilumos gamyboje perėjimas prie atsinaujinančios energijos (saulės, vėjo, biomasės, kt.);
- Mokesčio už atliekų tvarkymą taikymas ne pagal būsto plotą, o pagal faktiškai šalinamą atliekų kiekį. Sąlygos atliekų rūšiavimui;
- 0 proc. PVM tarifas elektromobiliams, 9 proc. PVM – hibridiniams automobiliams;
- Nacionalinė miškų strategija, įtvirtinanti miškingumo didinimą ir tvarų miškų ūkio valdymą;
- Didesni įgaliojimai aplinkos apsaugos pareigūnams, didesnis finansavimas darbo užmokesčiui bei efektyviam darbui būtinai įrangai;
- Mobiliųjų šeimos gydytojų kabinetų, kurie didintų sveikatos paslaugų prieinamumą kaimo gyventojams, kūrimas;
- Investicijos į mokytojus ir mokslininkus, o ne infrastruktūrą. Iki 2024 m. finansavimas moksliniams tyrimams bei inovacijoms turi siekti 3 proc. BVP.

Vienas lauke – ne karys. Plačiau www.lzp.lt



RASA TAMAŠIŪNIENĖ

Lietuvos lenkų rinkimų akcija – Krikščioniškų šeimų sąjunga

Už krikščioniškąsias vertybes! Už tradicinės šeimos vertybes! Už socialinį teisingumą! Už sąžiningą politiką!

LLRA-KŠS veiklos pagrindas yra krikščioniškos vertybės, kadangi visi žmonės yra Dievo vaikai ir prieš jį visi mes esame lygūs, nepriklausomai nuo tautybės, politinių įsitikinimų, socialinio statuso. Esame lyg viena didelė šeima. Palaikau tradicinės šeimos, kaip pagrindinės visuomenės ląstelės, vertybes. Politinę ir visuomeninę veiklą vertinu visų pirma kaip sąžiningą ir atsakingą tarnavimą kitam žmogui ir valstybei.

Mano tikslas yra įgyvendinti ir ginti pagrindinius mūsų kultūros ir civilizacijos idealus: šeimą, gyvybę, tiesą, teisingumą, orumą, garbę.

Teisingas finansų ir mokesčių naštos paskirstymas, tenkinant visuomenės poreikius, reikalauja didesnių įplaukų į biudžetą. Sieksiu:

• Mokesčių solidarumo principo – turtingesnis moka daugiau (1 euro mokestis gaunantiems MMA);
• Bankų, prekybos tinklų apmokestinimo;
• Didesnio lėšų skyrimo savivaldybėms, švietimui, kultūrai, vaikų globai;
• Mokymo lėšų ir ligonių kasų kvotų modelių keitimo;
• Seimo narių skaičiaus mažinimo nuo 141 iki 101.

Užtikrinsime šeimų, kiekvieno žmogaus gerovę:

• 120 eurų kas mėnesį kiekvienam vaikui;
• Daugiau šeimos kortelės lengvatų ir paslaugų;
• Sumažinimas iki 5 procentų pridėtinės vertės mokesčio (PVM) maisto produktams;
• 50 procentų didesnės pensijos. Taip pat 13-osios pensijos mokėjimas kiekvienais metais;
• Nemokami vaistai 70 metų amžiaus ir vyresniems žmonėms;
• Atlyginimų ir socialinių garantijų didinimas;
• Minimalus atlyginimo didinimas iki 1 000 eurų.

Ginsiu viešąjį interesą, esu pensininkų, dirbančių, vaikus auginančių, pagalbos ir paramos reikalaujančių žmonių pusėje.

LIETUVOS VALSTIEČIŲ IR ŽALIŲJŲ SĄJUNGA

JUOZAS VARŽGALYS

Lietuvos valstiečių ir žaliųjų sąjunga



Tau. Šeimai. Lietuvai.

Lietuvos valstiečių ir žaliųjų sąjunga (LVŽS) ir aš, jos narys Juozas Varžgalys, žengiame valstiečių liaudininkų pėdomis ir tęsiame šimtametį skaičiuojančios valstybės ir Tautos išsaugojimo bei stiprinimo politiką.

Po 2016 m. Seimo rinkimų mūsų pradėti sisteminiai pokyčiai duoda rezultatus: auga žmonių pajamos, efektyvėja valstybės valdymas. Lietuva kitoms valstybėms tapo pavyzdžiu, kaip sėkmingai gali būti įveikiama pirmoji viruso COVID-19 banga. Tai rodo, kad suprantame šalies problemas, siūlome tinkamus sprendimus, nebijome prisiimti atsakomybės.

Visomis išgalėmis siekiame, kad Lietuvos žmonės gimtoje žemėje gyventų laimingai ir saugiai. Mūsų tikslas – klestinti Lietuva. Tai pasieksime kartu kurdami socialinę gerovę šalyje, sudarydami sąlygas augti žmogaus pajamoms. Puoselėsime tradicines vertybes ir plėsime paslaugas šeimai, didinsime jaunų šeimų kūrimosi regione galimybes. Ugdysime sveiką gyvenseną, užtikrinsime sveikatos priežiūros paslaugų kokybę bei prieinamumą, rūpinsimės, jog mažėtų alkoholio ir narkotikų vartojimas. Skaidrinsime farmacijos sektorių, kad Lietuvos vartotojai galėtų įsigyti vaistų mažiausiomis kainomis.

Skatinsime investicijas ir darbo vietų kūrimą regionuose, išlaikant ir padidinant socialinių, švietimo, kultūros ir sveikatos paslaugų kokybę bei prieinamumą, remsime savivaldos savarankiškumą. Tęsime švietimo reformą ir investuosime į mokslo plėtrą. Vykdysime savo įsipareigojimus skaidrinti valstybės valdymą ir mažinsime biurokratinę naštą.

Formuosime abipuse pagarba ir pasitikėjimu grįstus santykius su valstybėmis kaimynėmis. Skatinsime lietuviškos produkcijos vartojimą vidaus ir užsienio rinkose.

Platesnę informaciją rasite tinklapyje www.lvzs.lt.

Deltuvos pietinės rinkimų apygardos Nr. 61 apylinkių sąrašas

Apylinkės Nr.	Apylinkės pavadinimas	Adresas	Rinkėjų skaičius
1	S. Daukanto	Veterinarijos g. 5, Ukmergė	1 441
2	Anykščių	Vaižganto g. 44, Ukmergė	1 256
3	Maironio	J. Basanavičiaus g. 7, Ukmergė	1 692
4	J. Basanavičiaus	J. Basanavičiaus g. 10, Ukmergė	1 510
6	Kęstučio	Kęstučio a. 9, Ukmergė	1 794
9	Kauno	Kauno g. 108, Ukmergė	1 970
10	Smėlių	Linų g. 3, Ukmergė	1 326
11	Krekšlių	Miškų g. 45-1, Ukmergė	2 503
12	Linų	Linų g. 4, Ukmergė	2 514
13	Pivonijos	Vilniaus g. 87, Ukmergė	2 205
14	Pašilės	Pašilės g. 19, Ukmergė	774
15	Siesikų	Laisvės g. 66, Siesikų mstl., Ukmergės r.	1 104
18	Taujėnų	Mūšos g. 3, Taujėnų mstl., Ukmergės r.	896
19	Balelių	Mokyklos g. 2, Balelių k., Ukmergės r.	271

21	Vidiškių	Ukmergės g. 42, Vidiškių mstl., Ukmergės r.	1 329
22	Rečionių	V. Bergo g. 8, Rečionių k., Ukmergės r.	900
23	Deltuvos	Vytauto g. 30, Deltuvos mstl., Ukmergės r.	1 544
24	Dainavos	Algirdų a. 4, Dainavos k., Deltuvos sen., Ukmergės r.	614
25	Upninkų	Šventosios g. 7, Upninkų k., Jonavos r.	1 024
26	Lyduokių	Taikos g. 35, Kurėjų k., Ukmergės r.	389
28	Pabaisko	Pergalės g. 6-1, Pabaisko mstl., Ukmergės r.	736
30	Šešuolių	Ukmergės g. 30, Šešuolių mstl., Ukmergės r.	647
32	Antakalnio	Vilkmergės g. 16, Antakalnio III k., Ukmergės r.	398
33	Krikštėnų	Beržų g. 1, Krikštėnų k., Ukmergės r.	282
34	Laičių	Liepų g. 5, Laičių k., Ukmergės r.	503
35	Veprių	Pergalės g. 1, Veprių mstl., Ukmergės r.	895
37	Želvos	Vilniaus g. 1, Želvos mstl., Ukmergės r.	876
40	Žemaitkiemio	Mokyklos g. 2, Žemaitkiemio mstl., Ukmergės r.	544

DELTUVOS PIETINĖS RINKIMŲ APYGARDOS NR. 61 KOMISIJA

Kęstučio a. 3, Ukmergė LT – 20114
El. paštas: deltuvospietine61@lrrvk.lt
Tel.: +370 616 78 850

Pirmininkė
Diana Mackonienė +370 616 78 850

Pavaduotoja
Nina Lilia Galickė +370 682 17 925

Sekretorė
Violeta Markevičienė +370 612 54 627

Nariai
Vida Goberienė
Aušrinė Kavoliūnė
Paulius Kiela
Ingrida Krikštaponienė
Mindaugas Krikštaponis
Odeta Mackevičienė
Vaidota Majūtė
Ingrida Murauskienė
Asta Musteikienė
Rosita Saladinskienė
Aušra Šičkinienė

Deltuvos pietinės rinkimų apygardos Nr. 61 komisijos informacinis leidinys

2020 m. spalio 11 d.

LIETUVOS RESPUBLIKOS SEIMO RINKIMAI

VIENMANDATĖJE LIEPAIČIŲ RINKIMŲ APYGARDOJE NR. 72

RINKIMŲ BIULETENIS

ŽYMĖJIMO PAVYZDYS

RINKIMŲ KOMISIJOS ANTSPAUDO VIETA

Biuletenis privalo būti antspauduotas.

PAŽYMĖKITE TIK **VIENĄ KANDIDATĄ**, UŽ KURĮ BALSUOJATE

○	**ALKSNIS KLEVAUSKAS**	MEDŽIŲ PARTIJA
○	**DOBILAS BERŽAS**	MIŠKŲ PARTIJA, PIEVŲ PARTIJA
○	**DREBANTI DREBULYTĖ**	IŠSIKĖLUSI KANDIDATĖ
○	**EGLĖ EGLAITĖ**	PIEVŲ GĖLIŲ PARTIJA
○	**KLEVAS ALKSNIETIS**	IŠSIKĖLĘS KANDIDATAS
○	**PUŠIS KADAGIENĖ**	SPYGLIUOČIŲ PARTIJA
○	**UOSIS KRŪMOKŠNIS**	UOSIO PARTIJA
○	**GLUOSNIS LAPUOTIS**	SENGIRĖS PARTIJA
○	**RIEŠUTMEDIS KRIAUŠĖ**	ŽYDINČIŲ OBELŲ PARTIJA
○	**GUOBA ŠILAUOGĖ**	ARONIJŲ PARTIJA

PAVYZDYS

2019 UAB „LODVILA“ 01833

Rinkėjui išduodamas biuletenis atplėšiamas nuo šaknelės.
Šaknelė lieka biuletenių apskaitai.

Atplėšimo linija

72

Nr. 0000000

Užrašams

Užrašams

Kviečiame aktyviai dalyvauti rinkimuose!

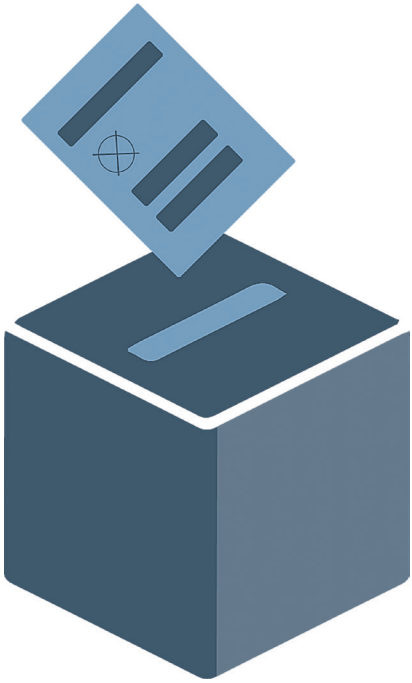

2020 m. spalio 11 d.
LIETUVOS RESPUBLIKOS SEIMO RINKIMAI

Spaudai parengė UAB „Gimtoji žemė“