

2020 m. spalio 11 d.

LIETUVOS RESPUBLIKOS SEIMO RINKIMAI

Kuršo apygarda Nr. 37

2020 m. spalio 11 d.

LIETUVOS RESPUBLIKOS SEIMO RINKIMAI

VIENMANDATĖJE LIEPAIČIŲ RINKIMŲ APYGARDOJE NR. 72

RINKIMŲ BIULETENIS



ŽYMĖJIMO PAVYZDYS

RINKIMŲ KOMISIJOS ANTSPAUDO VIETA

Biuletenis privalo būti antspauduotas.

PAŽYMĖKITE TIK **VIENĄ KANDIDATĄ**, UŽ KURĮ BALSUOJATE

◯	**ALKSNIS KLEVAUSKAS**	MEDŽIŲ PARTIJA
◯	**DOBILAS BERŽAS**	MIŠKŲ PARTIJA, PIEVŲ PARTIJA
◯	**DREBANTI DREBULYTĖ**	IŠSIKĖLUSI KANDIDATĖ
◯	**EGLĖ EGLAITĖ**	PIEVŲ GĖLIŲ PARTIJA
◯	**KLEVAS ALKSNIETIS**	IŠSIKĖLĘS KANDIDATAS
◯	**PUŠIS KADAGIENĖ**	SPYGLIUOČIŲ PARTIJA
◯	**UOSIS KRŪMOKŠNIS**	UOSIO PARTIJA
◯	**GLUOSNIS LAPUOTIS**	SENGIRĖS PARTIJA
◯	**RIEŠUTMEDIS KRIAUŠĖ**	ŽYDINČIŲ OBELŲ PARTIJA
◯	**GUOBA ŠILAUOGĖ**	ARONIJŲ PARTIJA

PAVYZDYS

2019 UAB „LODVILA" 01833

Rinkėjui išduodamas biuletenis atplėšiamas nuo šakneles.
Šaknelė lieka biuletenių apskaitai.

Atplėšimo linija

72

Nr. 00000000



Socialdemokratai

TOMAS ABELKIS

LIETUVOS SOCIALDEMOKRATŲ PARTIJA

Valstybės atsakomybė – gerbti, girdėti ir ginti. Kiekvieną žmogų.

• Kainos auga greičiau nei atlyginimai. Didinsime darbuotojų derybines galias dėl oraus užmokesčio. Kursime daugiau ir gerų darbo vietų.

• Mokesčių našta gula netolygiai. Labiau apmokestinsime daugiausiai uždirbančius, kapitalą, turtą. PVM maisto produktams sumažinsime iki 9 proc.

• Kas ketvirtas senjoras skursta. Įvesime nacionalinę pensiją ir vienišo asmens priedą prie pensijos. Neilginsime pensinio amžiaus. Ori senatvės pensija – 60 proc. buvusios algos.

• Skursta kas trečias vaikas. Didinsime vaiko pinigus iki 100 eurų. 40 eurų iš jų – būreliams, 60 eurų – vaiko poreikiams. Padengsime dvi savaites vaikų stovyklose.

• Trūksta vietų darželiuose – steigsime naujus, kad į juos patektų kiekvienas. Mokiniams iki 5 klasės – nemokamas maitinimas.

• Būstas turi tapti prieinamu kiekvienam. Šeimoms kompensuosime dalį pirmo būsto paskolos palūkanų/dalį pradinės įmokos.

• Kas ketvirtas susirgęs žmogus dėl didelių eilių nesikreipia į medikus. Užtikrinsime patekimą pas šeimos gydytojus visiems ne ilgiau nei per 5 dienas.

• Gydytojus išlaisvinsime iš biurokratijos – visas dėmesys bus skirtas pacientui.

• Panaikinsime kompensuojamų vaistų priemokas senjorams.

• Investuosime į valstybės ateitį. Ženkliai pakelsime mokytojų, dėstytojų, kultūros, medicinos ir socialinių darbuotojų atlyginimus. Finansavimą kultūrai – dvigubinsime.

• Komerciniai bankai neskolina smulkiam ir vidutiniam verslui – įsteigsime valstybinį plėtros banką.

• Valdžia atsiskaitys, kaip ir kur išleidžia jūsų pinigus – duomenys taps vieši ir patogiai prieinami visiems.

• Liko 10 metų, kad būtų sustabdyta klimato kaita. Didinsime miškų plotą kasmet po 1 proc., mažinsime taršą, investuosime į žaliąją ekonomiką, atsinaujinančią energiją, tvarų žemės ūkį.



KARTŲ SOLIDARUMAS
SANTALKA LIETUVAI

REMIGIJUS BUOŽIUS

KARTŲ SOLIDARUMO SĄJUNGA-SANTALKA LIETUVAI

Kartų solidarumo sąjungos-Santalkos Lietuvai nario Remigijaus Buožiaus, kandidatuojančio vienmandatėje Kuršo apygardoje, programa, skirta senosios baltų tautos – kuršių – buvusioje teritorijoje gyvenantiems Kretingos ir Skuodo rajonų savivaldybių rinkėjams

Gerb. Rinkėjai,

Jūsų geros valios dėka tapęs Lietuvos Respublikos Seimo nariu vienmandatėje Kuršo apygardoje kartu norėčiau kurti klestinčią tautinę Lietuvos valstybę, kurioje saugoma lietuvių kalba, kultūra, istorinė atmintis bei šeimos vertybės, kurioje užtikrinamas orus visų piliečių gyvenimas ir kartų solidarumas.

Sieksiu, kad Lietuvos Respublikos įstatymais būtų užtikrintas:

1. Regioninės politikos įgyvendinimas, užtikrinant orų gyvenimą atokesnių teritorijų gyventojams, gerinant sveikatos priežiūros prieinamumą (ypač esant ekstremaliai situacijai dėl koronaviruso), skatinant užimtumą, mažinant emigraciją;
2. PVM tarifo sumažinimas iki 18 procentų ir laipsniškas jo mažinimas, valstybėje esant ilgalaikei ekstremaliai situacijai dėl koronaviruso, pirmojo būtinumo prekėms iki 0 proc.;
3. Pensijų indeksavimas, siekiant pakelti vidutinės pensijos dydį iki 60–70 proc. vidutinio darbo užmokesčio šalyje;
4. Senatvės pensijos amžiaus ribos sumažinimas nuo 65 iki 62 metų.
5. Beprocentinių paskolų suteikimas jaunoms šeimoms, norinčioms įsigyti pirmąjį gyvenamąjį būstą, ir dalies paskolos nurašymas, gimus vaikui;
6. Intensyvesnis žvyrkelių asfaltavimas, panaudojant Europos Sąjungos bei kitų finansavimo šaltinių lėšas;
7. Valstybinių miškų dabar galiojančios kirtimo normos sumažinimas. Miškų urėdijų, kaip savarankiškai veikiančių juridinių vienetų regionuose, atkūrimas.

Su pagarba Remigijus Buožius



KRIKŠČIONIŲ SĄJUNGA

JONAS DRUNGILAS

KRIKŠČIONIŲ SĄJUNGA

Į krikščioniškąją sąjungą susibūrę žmonės tiki, kad Lietuvai gyvybiškai svarbu ir būtina kuo greičiau pradėti nuosekliai įgyvendinti amžių patikrintas krikščioniškas vertybes, kurių laikymasis gelbėjo mūsų tautą sunkiausiais laikais. Be šeimos, paremtos tvirtu vyro ir moters įsipareigojimu vienas kitam ir vaikams, be vaikų pagarbos artimiesiems ugdymo, be gyvybės apsaugos nuo jos pradžios iki natūralios mirties, be nuoširdaus rūpesčio silpnesniaisiais, siekdami vien ekonominio klestėjimo, nesukursime klestinčios Lietuvos.

Stiprios, atsinaujinančios Kristuje šeimos, besivadovaujančios Dievo įsakymais yra mūsų ateities pamatas. Žmogaus prigimtis negali būti pakeista ideologiniais užkeikimais, paneigiančiais gamtos dėsnius. Kad išlaikyti šeimos ir žmogaus orumo vertę, nevaisingumo tyrimams ir gydymui reikalinga teikti didesnį svorį nei dirbtiniam apvaisinimui.

Reikalingas dėmesys, kad moksleiviai lavintų įgūdžius atskirti teisingą ir reikalingą informaciją informacijos srautuose, kad technologinė pažanga eitų kartu su žmogiškąja pažanga, kad iš tiesų tarnautų Žmogui ir neatsisuktų prieš Jį, kad jaunimas perprastų biotechnologijų riziką žmonijai, kad jos netaptų socialinės inžinerijos ir manipuliavimo įrankiais. Būtina įtvirtinti pasiruošimo šeimai programas mokyklose.

Mūsų kultūra yra lietuviška ir kartu krikščioniška, europietiška, moderni. Ji neturi virsti tiesiog pramoga be dvasinio prado.

Esame Lietuvos dalyvavimo euroatlantinėje integracijoje rėmėjai, sieksime atkurti joje krikščioniškosios demokratijos dvasią. Esame ir būsime NATO nariai, pasiryžę ginti savo kraštą ir visos euroatlantinės bendrijos interesus.

Ugdykime tikėjimą, viltį, meilę, kurkime gerovės Lietuvą, kad taptume draugiškų žmonių bendrija.



LIBERALŲ SĄJŪDIS

ROMUALDAS JABLONSKIS

LIETUVOS RESPUBLIKOS
LIBERALŲ SĄJŪDIS

Gyvename įvairių pasikeitimų laikotarpiu. Mes, liberalai, iššūkius keičiame naujomis galimybėmis, kurios kiekvienam leis kurti, mokytis, užsidirbti bei pilnavertiškai gyventi!

Laisvė dirbančiam ir kuriančiam žmogui!

Dirbantis žmogus ir verslas - šalies augimo pagrindas, todėl, mažindami GPM ir PVM, suvienodindami NPD su MMA bei peržiūrėdami kitus mokesčius, sieksime adekvataus ir sąžiningo atlygio už darbą.

Sveika sveikatos apsauga!

Kursime inovatyvią, mokslu grįstą sveikatos apsaugos sistemą. Užtikrinsime aukščiausios kokybės paslaugas, kurios būtų suteikiamos laiku ir artimiausioje vietoje. Didindami finansavimą pirminei sveikatos grandžiai bei psichikos pagalbai, aktyviai užsiimsime ligų prevencija. Užtikrinsime didesnius gydytojų atlyginimus.

Ugdykime laisvei pasirengusį žmogų!

Tobulinsime švietimo sistemą, užtikrindami įvairovę ir laisvę veikti. Pasitikime mokyklų vadovais ir mokytojais, todėl nustatysime tik siekiamus rezultatus, o būdus ir metodiką paliksime nuspręsti mokyklos bendruomenei. Suprantame, kad pedagogai - sėkmingo švietimo pagrindas, todėl sieksime, kad pedagogo atlyginimas būtų ne mažesnis nei 1,5 vidutinio šalies atlyginimo.

Išmani, tvari, žalia Lietuva!

Kursime tvarią ir darnią valstybę, todėl pasitelkę mokslą bei verslą iki 2025 m. sukursime 50 000 naujų darbo vietų bioekonomikoje ir žiedinėje ekonomikoje. Užtikrinsime profesionalias ir kokybiškas valstybės paslaugas, kurios būtų išmanios, patogios ir sąveikaujančios tarpusavyje.

Garantuotos Žmogaus laisvės - tvirta valstybė!

Lietuvoje turi būti vietos kiekvienam, todėl auginsime pagarbą Žmogaus teisėms ir žmonių požiūrių įvairovei. Ypatingą dėmesį teiksime asmens laisvės ir valstybės nacionalinio saugumo balansui.

Palaikykite Liberalų sąjūdį, ir kartu tapsime galimybių Lietuva!



LT LAISVĖ ir TEISINGUMAS

GENOVEITA KRASAUSKIENĖ

PARTIJA „LAISVĖ IR TEISINGUMAS“

Laisvė ir Teisingumas – politinė partija, siekianti šalies ir žmonių saugumo, gyvenimo kokybės. Esame konservatyvūs liberalai, atstovaujantys centro dešiniųjų pažiūrų rinkėjus.

Siekiame Lietuvos, kuri būtų laisva, demokratiška, garbingai įsitvirtinusi Europos Sąjungoje. Mums rūpi piliečiai ir jų reikalai.

Esminiai principai – privati nuosavybė, asmens ūkinė ir saviraiškos laisvė, teisės viršenybė, lygybė prieš įstatymus.

Savarankiškai dirbantiems asmenims sukursime palankią mokestinę aplinką. Verslo stabilumui įsipareigojame dvejus metus (2020 – 2022 m.) nedidinti mokesčių. Sieksime sumažinto diferencijuoto PVM tarifo gyventojams svarbioms prekėms ir paslaugoms.

Remsime sidabrinę ekonomiką, skatindami vyresnio amžiaus darbuotojus likti darbo rinkoje. Įvesime tryliktąją pensiją, kurios dydis priklausytų nuo darbo stažo.

Skirsime 500 milijonų eurų valstybinio būsto plėtrai. Užbaigsime daugiabučių renovavimą ir žvyrkelių asfaltavimą.

Esame už modernų žemės ūkį, kaimo plėtrą ir regionų atgaivinimą.

Priimsime naują Lietuvos kultūros politikos strategiją.

Pertvarkysime etatinį pedagogų darbo apmokėjimą.

Diegsime prevencines sveikatos programas, skatinsime sveiką gyvenimo būdą.

Nereguliuosime asmenų teisės į šeimos planavimą.

Priimsime Lietuvos sporto ir fizinio aktyvumo skatinimo politikos strategiją.

Stiprinsime krašto gynybinius pajėgumus, gilinsime bendradarbiavimą NATO.

Esame už glaudesnį Europos Sąjungos veikimo bendrumą sveikatos apsaugos, finansinės pagalbos, migracijos srityse.

Rengiantis galimoms krizėms (Astravo AE), įsteigsime Nacionalinį radiacinės saugos centrą.

Inicijuosime naują referendumą dėl Lietuvos pilietybės išsaugojimo.

Tik valdžios institucijų pagarba savo šalies piliečiams gali užtikrinti piliečių pagarbą savo valstybei.

Vienas už visus, visi UŽ LIETUVĄ!



JUOZAS MAŽEIKA

TĖVYNĖS SĄJUNGA-
LIETUVOS KRIKŠČIONYS DEMOKRATAI

Valstybės valdymas ir savivalda:

• Politinius sprendimus priimsiu, vadovaudamasis pilietinėmis, patriotinėmis ir krikščioniškomis vertybėmis.

• Svarstant įstatymus ir būtinas reformas, siūlysiu tartis su visuomene ir ekspertais, ieškoti visiems priimtinų sutarimų.

• Siūlysiu, kad savivaldybės įgytų teisę disponuoti valstybine žeme.

Sveikatos ir socialinė apsauga:

• Siūlysiu stiprinti pirminę sveikatos apsaugos grandį ir išlaikyti rajoninių ligoninių tinklą.

• Siūlysiu įgyvendinti ilgalaikį medicinos darbuotojų darbo užmokesčio augimo planą ir finansiškai remti rajonuose dirbančius gydytojus.

• Siūlysiu remti jaunas šeimas.

Švietimas ir kultūra:

• Siūlysiu užtikrinti visiems vaikams prieinamą ankstyvąjį ikimokyklinį ugdymą ir aprūpinti bendrojo lavinimo mokyklas šiuolaikiškomis ugdymo priemonėmis.

• Siūlysiu pedagogams užtikrinti adekvatų atlygį, paramą ugdymo procese ir tobulėjimo galimybes.

• Siūlysiu peržiūrėti kultūros darbuotojų darbo užmokesčio tvarką ir aprūpinti juos priemonėmis, reikalingomis kultūros veikloms įgyvendinti.

Ekonomika, verslas ir aplinkosauga:

•Siūlysiu kryptingai finansuoti regionų ūkio modernizaciją, didinti regioninių plėtros tarybų savarankiškumą ir tobulinti viešųjų pirkimų įstatymines nuostatas.

• Siūlysiu gerinti teisinę bazę smulkiam ir vidutiniam verslui steigti, atsisakyti perteklinio reguliavimo, sukurti patogią apskaitos ir mokesčių mokėjimo sistemą.

• Siūlysiu teisės aktų projektus, numatančius socialiai atsakingą vartojimą.



LIETUVOS ŽALIŲJŲ PARTIJA

VYTAUTAS ŠADUIKIS

LIETUVOS ŽALIŲJŲ PARTIJA

Mielieji,

mano ankstyva vaikystė prabėgo Auštaitijos pušynuose, Juodšilių kaime. Pasirinkau gydytojo profesiją. Dirbti pradėjau Telšiuose, gydytoju traumatologu. Vėliau dirbau Vilniuje. Tai buvo ypatingas laikotarpis, teko gydyti Sausio 13-osios, Medininkų tragedijos aukas, kitus, šaudytus, sprogdintus ir kitaip sužalotus žmones. Vėliau tapau tuo metu vienos iš didžiausių ligoninių vadovu, po to Kraujo centro, dar vėliau - Visuomenės sveikatos biuro vadovu.

Pasirinkdavau tokius darbus, kurių tikslas yra žmogaus gyvenimo pagerinimas. Dabar Kretingoje įsteigiau ir vadovauju dviem firmoms, kurių viena prekiauja medicininiais baldais, o kita - apželdina žmonių namų ir miestų erdves.

Šiuo metu vykstantys žmogaus veiklos sukelti klimato pokyčiai akivaizdžiai kelia grėsmę ne tik mūsų anūkų ateičiai, bet ir dabar: stebime sausras, viesulus, šulinių nusausėjimą ir t.t.

Negaliu to stebėti abejingai. Visada laikiausi nuostatos, kad esant pavojui reikia daryti viską, ką gali. Saugant gamtą talkų nepakanka. Dideli darbai susideda iš mažų, bet dabartines gamtos bėdas galima spręsti tiktai politinėmis priemonėmis. Patekau į gerą bendraminčių komandą – Lietuvos žaliųjų partiją, tai - TIKRAI ŽALI.

Mūsų partijos programa numato keisti Lietuvos politiką, pirmenybę atiduodant žmogaus gerovės sveikoje aplinkoje užtikrinimui. Šiuo metu dar daug žmonių Kuršo rinkiminės apylinkės teritorijoje, kaip ir kitur Lietuvoje, neturi kokybiško vandens tiekimo ir ekologiškai saugios kanalizacijos. Daug žmonių skundžiasi, kad šuliniuose neliko vandens, naudojasi lauko tualetais. Žinau, kad šios problemos gyventojai be valstybės finansinės pagalbos išspręsti negali. Patekęs į LR Seimą be Lietuvos žaliųjų partijos tikslų įgyvendinimo, ypatingą dėmesį skirsiu šios problemos sprendimui.

Metas Lietuvai sužaliuoti!



DARBO PARTIJA

JOLITA VAICKIENĖ

DARBO PARTIJA

Mieli, kraštiečiai, turiu aiškią viziją ir konkrečius sprendimus, kurie padės Lietuvai tapti viena iš patraukliausių pasaulio valstybių.

Svarbiausi prioritetai - valstybės valdymo skaidrumas, ekonomikos augimas, užtikrinant geriausias įmanomas sąlygas Lietuvos gamintojams ir naujų darbo vietų kūrimas.

Turiu tikslus, kuriems pasiekti yra parengtas konkretus veiksmų planas:

* Minimalus atlyginimas – 750 eurų į rankas, vidutinis atlyginimas – 1289 eurų į rankas, vidutinė pensija – 770 eurų, 200 000 naujai sukurtų darbo vietų.

* Socialinis teisingumas, subalansuojant darbo ir kapitalo apmokestinimą, sudarant palankias mokestines sąlygas dirbti ir užsidirbti, mažinant mokesčių naštą mažiausiai uždirbantiems.

* Lyderyste paremta švietimo sistema, kuri sudarytų galimybę mokytis ir tobulėti visą gyvenimą. Siekiant ugdymo kokybės ir mokytojų darbo sąlygų gerinimo, mokinių skaičius klasėse turėtų mažėti,

* Sveikatos apsaugos sistema - nukreipta į ligų prevenciją, o ne gydymą.

* Kultūros politikos formavime turi dalyvauti menininkai, asocijuotas kultūros ir meno struktūros.

* Aplinkos apsauga ir tvarus išteklių naudojimas, didinant atsakomybę, skatinant gamtinę žemdirbystę ir ekologinę gamybą.

* Regioninės politikos pagrindinis principas - „iš apačios į viršų“, kad problemų identifikavimas ir jų sprendimai būtų kildinami iš vietos gyventojų poreikių ir svarbiausi savivaldos klausimai būtų sprendžiami prieš tai atlikus gyventojų apklausą.

* Kartu su Darbo partija parengsiu įstatymų pakeitimus, nustatančius tiesioginę seniūnų rinkimų tvarką, jų valdomą savarankišką biudžetą, bendruomenių vaidmens didinimą.

Įgyvendinant šią programą visada lauksiu Jūsų patarimų, kritikos ir dialogo.

Jolita Vaickienė



LIETUVOS VALSTIEČIŲ
IR ŽALIŲJŲ SĄJUNGA

ANTANAS VINKUS

LIETUVOS VALSTIEČIŲ IR ŽALIŲJŲ SĄJUNGA

Darbas Seime – mano moralinė pareiga Tėviškei ir mamos gimtinei. Kretingos krašte ir Skuodo rajone padėti mano gyvenimo pamatai ir gyvos giminės šaknys. Čia prabėgo mano vaikystė ir jaunystė, čia susiformavau kaip žmogus ir pilietis.

Esu nepartinis kandidatas vienmandatėje Kuršo apygardoje, remiamas Lietuvos valstiečių ir žaliųjų sąjungos. Vertinų mūsų bendro darbo pasiekimus valdančiojoje koalicijoje 2016-2020 kadencijos Seime ir ryžtą visomis išgalėmis siekti, kad Lietuvos žmonės gyventų laimingai ir saugiai, valstybėje su stipriomis tradicijomis, švietimo, kultūros, mokslo bei išmaniųjų technologijų pažanga; puoselėjamais ryšiais su kaimyninėmis valstybėmis, ES narėmis bei strateginiais partneriais pasaulyje.

Aš – pasirengęs eiti pirmyn, aktyviai ir atsakingai dirbti vardan teigiamų pokyčių Kuršo apygardos žmonių gyvenime, Kretingos ir Skuodo rajone.

Per sąžiningą darbą Seime

Asmeniškai dirbsiu su kiekvienu Kuršo apygardos žmogumi: organizuosiu dažnus susitikimus su gyventojais ir pasirūpinsiu, kad pateiktos problemos būtų sprendžiamos. Kaip Seimo narys, būsiu pasiekiamas visiems ir visada pasirengęs padėti.

Orientuotą į žmogų ir socialinį teisingumą, nes kiekvienas esame vertas pagarbos

Svarbus dėmesys žmogui visose amžiaus grupėse, nepriklausomai nuo socialinės padėties ir specialiųjų poreikių per kokybiškas viešojo sektoriaus paslaugas, atitinkančias kiekvieno žmogaus poreikį.

Plėtojant verslo galimybes, pritraukiant investicijas, skatinant naujų darbo vietų kūrimąsi bei susidomėjimą regionu

Siekiant palankios aplinkos verslui, per įstatyminės bazės, mokestinės sistemos paprastumą ir prieinamumą; paramą startuoliams ir grįžtantiems iš užsienio; vystant turizmo, rekreacines, poilsio paslaugas bei infrastruktūrą, patrauklias programas šeimoms ir naujakuriams.

„Visada Jūsų,
Gydytojas, diplomatas
Antanas Vinkus“

Užrašai

Užrašai

Užrašai

Užrašai

Užrašai

Užrašai

Užrašai

2020 M. SEIMO RINKIMŲ KURŠO VIENMANDATĖ RINKIMŲ APYGARDA (37)

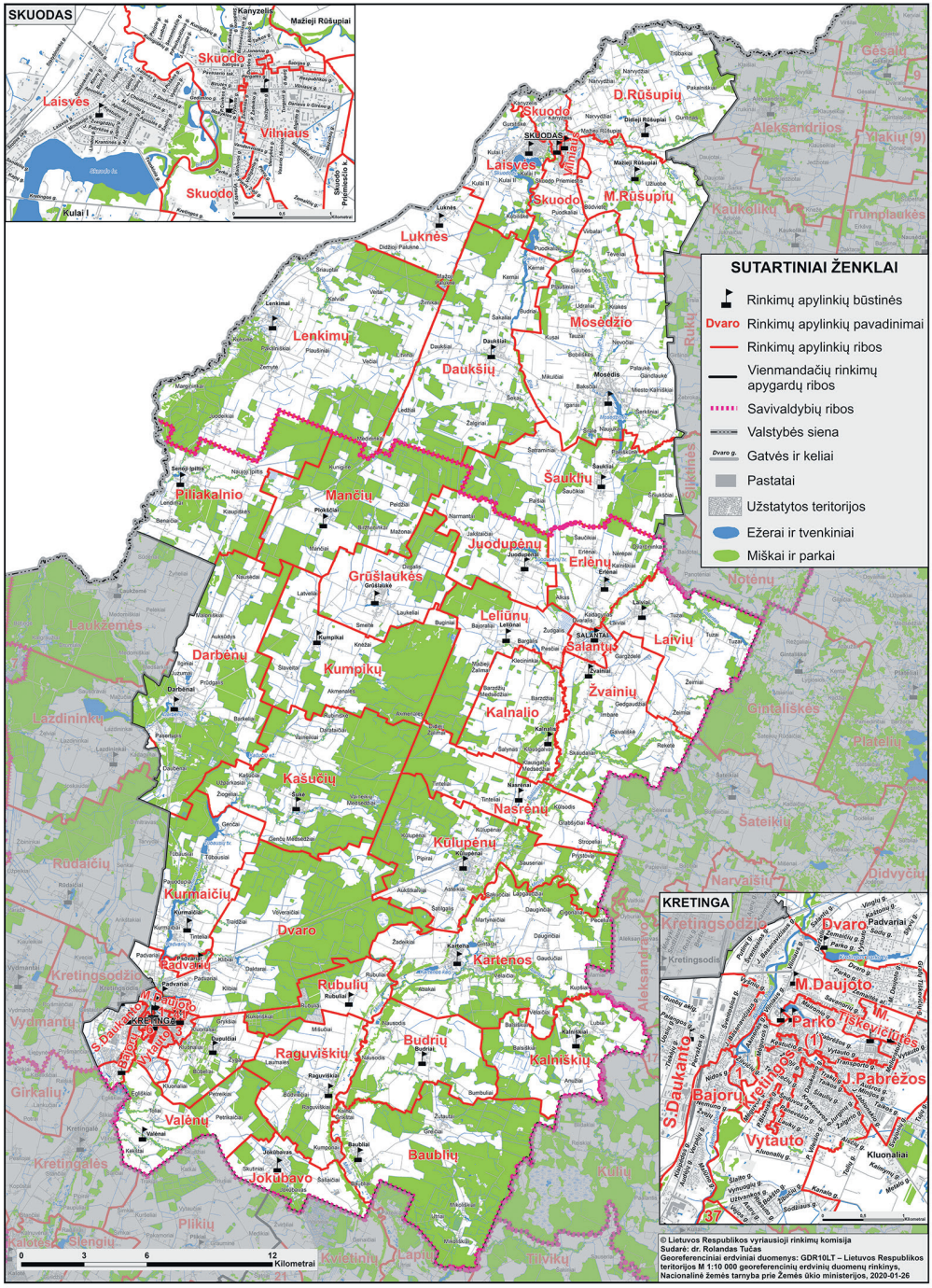

© Lietuvos Respublikos vyriausioji rinkimų komisija
Sudarė: dr. Rolandas Tučas
Georeferenciniai erdviniai duomenys: GDR10LT – Lietuvos Respublikos teritorijos M 1:10 000 georeferenciniu erdvinių duomenų rinkinys, Nacionalinė žemės tarnyba prie Žemės ūkio ministerijos, 2020-01-26

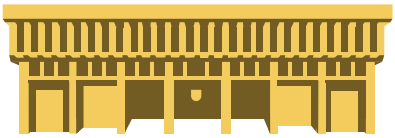

2020m. spalio 11d. LIETUVOS RESPUBLIKOS SEIMO RINKIMAI

Kuršo apygardos Nr. 37 rinkimų komisija
Adresas: Savanorių g. 29A, Kretinga
El. paštas: kurso37@lrvrk.lt
Telefonas: 866844037

Mindaugas MICKUS Pirmininkas
Dalia KATAUSKIENĖ Pavaduotoja
Alma VOVERAITIENĖ Sekretorė
Dainius BUDRYS Narys
Renata EITAVIČIENĖ Narė
Vaidas GAILYS Narys
Jolanta GEDVILAITĖ Narė
Sima JABLONSKIENĖ Narė
Antanas PUIDOKAS Narys
Irena TARVYDAITĖ Narė

„Kandidatų sąrašas gali pasikeisti Vyriausiajai rinkimų komisijai patikrinus ir išbraukus Seimo rinkimų įstatymo reikalavimus neatitinkančius kandidatus ar patiems kandidatams atšaukus pareiškinius dokumentus. Aktualius kandidatų sąrašus rasite www.vrk.lt<http://www.vrk.lt> ir rinkimų dieną balsavimo patalpose.“

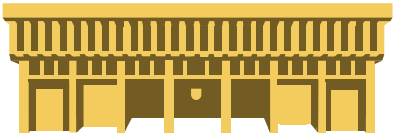

2020m. spalio 11d. LIETUVOS RESPUBLIKOS SEIMO RINKIMAI