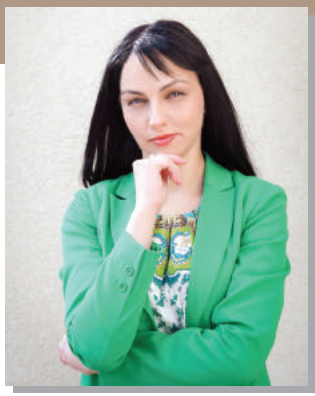

ŽYDRŪNĖ BALSYTĖ

LIETUVOS CENTRO PARTIJA

5 smūgiai politinei korupcijai, emigracijai, turtinei nelygybei ir skurdui:

1. Panaikinsime Seimo narių neliečiamybę ir kitas valdžios privilegijas. Apklausai, įtarimų pateikimui ir sulaikymui nereikės Seimo leidimo. Kyšininkai turi sėdėti kalėjime, o ne atsipirkti bauda. Už korupciją teisti politikai negalės dalyvauti rinkimuose. Sumažinsime Seimo narių ir valstybės tarnautojų skaičių proporcingai gyventojų skaičiui. Įsteigsime Antikorupcijos biurą, kuris prižiūrės, kad valdžios sprendimai būtų nekorupciniai, sustiprinsime STT galias ir finansavimą, kovai su valstybine korupcija pasitelksime geriausias ES praktikas;
2. Stabdysime emigraciją ir gyventojų mažėjimą, nes įsteigsime naujas darbo vietas, padidinsime algas ir pensijas iki Estijos vidurkio, sudarysime palankias sąlygas jaunoms šeimoms susilaukti ir auginti vaikus, iki ES vidurkio sumažinsime savižudybes, žūtis, ankstyvas mirtis, ligas, padidinsime gyvenimo trukmę;
3. Užtikrinsime viešųjų finansų skaidrumą: skelbsime internete ir kitais viešosios informacijos sklaidos būdais;
4. Atkursime visuomenės kontrolę teisėsaugai sugrąžinant tarėjus teismuose arba įvedant prisiekusiuosius, arba renkamus teisėjus, ar kitais ES išbandytais būdais;
5. Atkursime socialinį teisingumą tam skirdami 1/3 valstybės biudžeto. Per mokesčius sumažinsime algų skirtumus, jas ir pensijas indeksuosime pagal būtinąsias išlaidas vienam šeimos nariui. Grąžinsime pensijas bei nemokamą sveikatos apsaugą ir nemokamą mokymą iki 18 metų. Atkursime žemutinę savivaldos grandį, sumažinsime referendumo iniciatyvos kartelę iki 50 000 piliečių;
6. Remiu ir vykdysiu Antikorupcinės N. Puteikio ir K. Krivicko koalicijos programą.

Teisingumas – valstybės pagrindas

STASYS BUŠKEVIČIUS



PARTIJA „JAUNOJI LIETUVA“

Partija „Jaunoji Lietuva“ - vertybiniu pagrindu suburta sąžiningų žmonių organizacija, kuri puoselėja tautines bei krikščioniškas idėjas. Šiais metais kartu su Tautininkų sąjunga sudarėme S. Buškevičiaus ir tautininkų koaliciją „Prieš korupciją ir skurdą“. Esame įsitikinę, kad didžiausią grėsmę Lietuvos egzistencijai kelia drastiškas gyventojų mažėjimas, todėl reikia sunaikinti tai lemiančias priežastis – materialinį skurdą ir korupciją. Kartu su stipria, sąžininga ir kompetetinga komanda pasieksime šį tikslą, įgyvendinę numatytus uždavinius.

1. Didinsime neapmokestinamųjų pajamų dydį, sumažinsime PVM tarifus svarbiausioms prekių ir paslaugų grupėms, iš esmės spręsime nedarbo problemą, sumažinsime biurokratinį verslo reguliavimą.
2. Siekdami sėkmingai integruoti nejgaliuosius į visuomenę, skirsime didesnį finansavimą paslaugų jiems teikimui.
3. Mažas pajamas gaunančioms šeimoms iš valstybės biudžeto bus kompensuojama dalis komunalinių mokesčių.
4. Tobulinsime įstatymus, kurie sudarys sąlygas efektyviai kovoti su korupcija ir smurtiniais nusikaltimais.
5. Sudarysime sąlygas ir skatinsime gyventojus tausoti savo sveikatą: nevartoti alkoholio, nerūkyti, reguliariai sportuoti, subalansuoti mitybą.
6. Siekdami užkirsti kelią tarptautinio terorizmo grėsmei, nepriimsime į Lietuvą ekonominių migrantų iš islamiškų valstybių.
7. Žymiai padidinsime valstybės finansuojamų studijų vietų skaičių aukštosiose mokyklose.
8. Stiprinsime lietuvių, kaip valstybinės kalbos statusą, puoselėsime tautinę kultūrą, sudarysime sąlygas lietuviams grįžti į Lietuvą.
9. Įstatymais pažabosime antstolių savivalę.

Prieš korupciją ir skurdą!

Už rinkimų programų turinį atsako jas pateikę kandidatai.

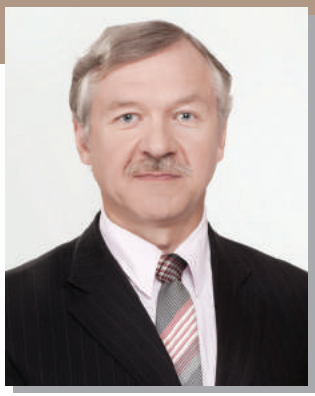

ALEKSANDR FIODOROV

LIETUVOS LENKŲ RINKIMŲ AKCIJA - KRIKŠČIONIŠKŲ ŠEIMŲ SĄJUNGA

Mielieji Lietuvos žmonės,
Rinkimai – Jūsų galimybė pareikalauti iš politikų atsakomybės, įsipareigojimo įgyvendinti sprendimus atitinkančius realius žmonių poreikius, kartu auginti piliečių pasitikėjimą valstybe ir kurti jos gerovę.
Esu ištikimas savo nuostatoms, kurias grindžiu krikščioniškosiomis vertybėmis. Esu sąžiningas politikas, nepasiduodantis lobistų įtakoms, nevaržomas įsipareigojimų „atidirbti už paramą ar pinigus".
Šeima – svarbiausias politikos prioritetas. Jos gerbūvio užtikrinimas sprendžia demografijos, emigracijos, socialinės atskirties, visuomenės problemas bei valstybės ateities galimybes:

- 120 € kas mėnesį kiekvienam vaikui
- Šeimos kortelė gausioms šeimoms
- 5% PVM maisto produktų krepšeliui
- pensijos didinimas susiejant su VDU
- nemokamai skirti būtiniausius vaistus žmonėms sulaukusiems 75 metų
- darbo užmokesčio ir socialinių garantijų didinimas
- mokyklų tinklo išsaugojimas

Piliečiai nusivylę teisingumu, neveikimu ir delsimu. LLRA-KŠS - vienintelė Seimo partija neįsivėlusi į jokį korupcijos skandalą. Būtina šiandien priimti sprendimus dėl liustracijos, tautinių mažumų, žemės grąžinimo, žemdirbių keliamų klausimų.
Teisingas finansų ir mokestinės naštos paskirstymas tenkinant visuomenės poreikius reikalauja didesnių įplaukų į biudžetą. Sieksiu:

- mokesčių solidarumo principo-turtingesnis moka daugiau (1€ mokestis gaunantiems MMA)
- bankų, prekybos tinklų apmokestinimo
- didesnio lėšų skyrimo savivaldybėms, švietimui, kultūrai, vaikų globai
- mokinio krepšelio ir ligonių kasų kvotų modelių keitimo
- Seimo narių skaičiaus mažinimo

Gindamas viešąjį interesą, esu dirbančiųjų, vaikus auginančiųjų, pagalbos ir paramos reikalaujančių žmonių pusėje.

Už krikščioniškas vertybes!
Už socialinį teisingumą ir sąžiningą politiką!

Už rinkimų programų turinį atsako jas pateikę kandidatai.

VALDAS FILIPONIS

DRĄSOS KELIAS
POLITINĖ PARTIJA



„DRĄSOS KELIAS“ POLITINĖ PARTIJA

Mūsų dėmesio centre - ŽMOGUS, jo problemos, dvasinė būsena, materialinė gerovė, jo šeima, santykiai su kitais žmonėmis.
Mūsų tikslas - garbinga, be monopolistų ir oligopolijos viršpelnių, skaidri ir teisinga Lietuva, kurioje teisinės valstybės principai taptų visų piliečių gerbiamu bendro gyvenimo pamatu. Teisingumas turi įsivyrauti visose gyvenimo srityse.
Mūsų šūkis**:** svarbiausia išdrįsti - atvirai ir drąsiai pasakyti karčią tiesą, iškelti visuomenei skaudžias problemas ir pasiūlyti jų sprendimo būdus.

Mūsų uždaviniai:
- skatinti papildomų investicijų į šalies ekonomiką pritraukimą;
- skatinti inovacijas ir aukštųjų technologijų vystymą;
- skirti paramą smulkiam ir vidutiniam verslui plėtoti;
- vidutinis darbo užmokestis turi užtikrinti žmogaus socialinę gerovę;
- minimalus atlyginimas turi būti indeksuojamas;
- vidutinė pensija - nuolat indeksuojama;
- skatinti kurti kaimą su tradicinių amatų, verslų ir užsiėmimų įvairove patraukliam gyvenimui;
- visuomenės ir aplinkosaugos interesų darna;
- valstybė ir valdžia be korupcijos, socialinio neteisingumo, su skaidria ir sąžininga finansų politika, aiškia valstybės raidos vizija;
- dėmesys ir parama šeimai, vaikams, sąmoningo piliečio ugdymas, išsilavinusi visuomenė;
- Lietuva - krikščioniška šalis su savo kultūra, tradicijomis, papročiais, šeimos suvokimu, krikščioniškos moralės normomis;
- efektyvi, teisinga socialinė rūpyba;
- sveika gyvensena, visiems prieinamos medicinos paslaugos;
- iš esmės reformuota, piliečių pasitikėjimo verta teisėsauga;
- saugi Lietuva Europoje ir pasaulyje;
- globali Lietuva - emigracijos stabdymas, dviguba pilietybė, balsavimas internetu;
- skaidrus, atsakingas, subalansuotas valstybės biudžetas.

Svarbiausia - išdrįsti

Už rinkimų programų turinį atsako jas pateikę kandidatai.

VYDAS GEDVILAS



DARBO PARTIJA

Tai, ko negali kiti!

DARBO PARTIJA „TAI, KO NEGALI KITI“

PASIEKSIME, KAD LIETUVOJE BŪTŲ:

- vidutinis darbo užmokestis - 1110 eurų;
- minimali mėnesinė alga (MMA) - 656 eurų;
- vidutinė pensija - 422 eurų;
- neapmokestinamasis pajamų dydis (NPD) prilygintas MMA.

DARBO PARTIJA GALI IR ŽINO, KAIP VISIEMS ŽENKLIAI PADIDINTI PAJAMAS IR SUSTABDYTI SOCIALINĘ EMIGRACIJĄ:

- Įgyvendinsime gerai apmokamų darbo vietų kūrimo programą, neapmokestindami įmonių investuojamo pelno ir skirdami ES struktūrinę paramą.
- Remsime jaunimo įdarbinimą, juos pirmuosius dvejus metus atleisdami nuo pajamų mokesčio.
- Padėsime jaunoms ir remtinoms šeimoms apsirūpinti būstu - savivaldybių socialinių būsto statybai per 4 metus skirsime 1 milijardą eurų iš ES ir šalies fondų.
- Būtiniausiems maisto produktams ir vaistams taikysime 5 % lengvatinį PVM tarifą, palaikysime mažesnius nei kaimyninėse šalyse mokesčius.
- Atpiginsime šildymo kainas, skatindami šilumos energiją gaminti iš biokuro. Sieksime uždrausti išnuomoti arba parduoti savivaldybių šilumos tinklus privatiems asmenims.
- Įvesime mokytojams papildomas socialines garantijas, sudarysime palankias sąlygas mokytis, naudojantis modernia mokymo įstaigų infrastruktūra. Sieksime, kad švietimo finansavimas sudarytų 6% BVP.
- Įvykdysime Konstitucijos 41 straipsnį dėl nemokamo aukštojo mokslo visiems gerai besimokantiems, aukštąsias mokyklas finansuodami pagal gerai besimokančių, šalies ūkio plėtrai būtinų studentų skaičių.
- Sumažinsime Seimo narių skaičių nuo 141 iki 111, ministerijų tarnautojų skaičių, o ūkio subjektus kontroliuojančių institucijų skaičių – nuo 58 iki 29.
- Padarysime Lietuvą saugiu ir patikimu gyvenimui ir investicijoms kraštu, įgyvendindami privalomąją krašto gynybą.

Gyventojų pajamų didinimas

Už rinkimų programų turinį atsako jas pateikę kandidatai.

KĘSTUTIS GLAVECKAS

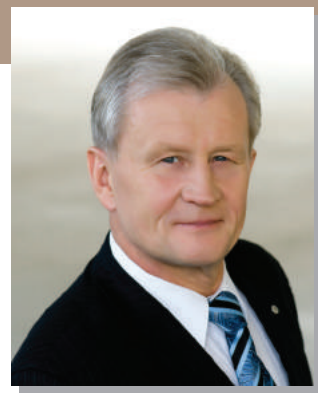

LIBERALŲ SĄJŪDIS

LIETUVOS RESPUBLIKOS LIBERALŲ SĄJŪDIS

Vadovaudamasis tradicinėmis krikščioniškosiomis vertybėmis, LR Konstitucijoje įtvirtintais Seimo nario veiklos principais bei savo žiniomis ir patyrimu, patvirtinu, kad būdamas išrinktas parlamentaru Dainavos rinkimų apygardoje:

1. Atstovausiu Dainavos rinkėjų interesus. Mano Priimamasis Kaune visada bus Jums atviras. Stengsiuosi padėti išspręsti Jums aktualius rūpesčius ir problemas savo kompetencijos ribose.

2. Priimdamas įstatymus pirmiausia vadovausiuosi skaičiavimais, ekonomine analize, logika ir sveika nuovoka.

3. Visada palaikysiu ir pats inicijuosiu įstatymus, skatinančius ekonomikos augimą, spartesnį darbo užmokesčio ir pensijų didėjimą bei biurokratinių suvaržymų žmonėms ir verslui mažinimą.

4. Niekada nepritarsiu pasiūlymams, kurie kenktų mūsų vaikams ar anūkams, kaip pvz. azartinių lošimų taisyklių ar paskolų išdavimo nepilnamečiams supaprastinimas.

5. Eidamas pareigas vadovausiuosi įstatymais, valstybės interesais, savo sąžine ir nebūsiu varžomas jokių mandatų. Jokia partija ar kita institucija, jokia verslo grupė negali įtakoti mano priimamų sprendimų, nes esu savarankiškas ir nuo nieko nepriklausomas, tvirtą stuburą turintis žmogus.

„Už Lietuvą be pykčio, o su meile!"

Už rinkimų programų turinį atsako jas pateikę kandidatai.



JUOZAS PUNDZIUS

TĖVYNĖS SĄJUNGA - LIETUVOS KRIKŠČIONYS DEMOKRATAI

Po valstybės suverenumo, energetinės nepriklausomybės bei šiuolaikiškos ekonomikos įtvirtinimo TS-LKD partija atsigręžia į Lietuvos žmonių rūpesčius. Per valstybės garantuojamą teisingumą, per kokybiškas ir visiems prieinamas viešąsias paslaugas, per lygias galimybes visiems dirbti, užsidirbti ir užtikrinti savo šeimos gerovę **kursime žmonių vertą ir teisingą valstybę**, **kuria tikėsime, pasitikėsime bei didžiuosimės.**

Esame pasirengę įtvirtinti **Lietuvos ateities garantus**:

-konkurencingą, gerai apmokamas darbo vietas kuriančią ir emigraciją tirpdančią ekonomiką;

-išsilavinusių, sveikų asmenybių ugdymą;

-modernizuotą, tarnaujantį žmonėms, o ne biurokratams, valstybės valdymą.

Man žinomos **sveikatos sistemos ydos:**

-eilės pas gydytojus ir medicininės pagalbos neprieinamumas; -nevienodos galimybės gauti pažangiausią pagalbą;

-skurdinanti išlaidų našta susirgus.

Grąžinant sveikatos apsaugą pacientams ir medikams:

- **Keisiu** sistemą, prižiūrėsiu valdininkus, kad pirminė medicinos pagalba priartėtų prie namų, nyktų eilės pas gydytojus;
- **Diegsiu** pacientų transportavimo į ligoninę ir atgal į namus programą, kad kiekvienam būtų prieinama pagalba medicinos centruose;
- **Nesitaikstysiu**, kad lietuviams vaistai kainuotų brangiau, negu kitiems europiečiams;
- **Lengvinsiu** medikų darbą, plėtojant praktikoje veikiantį elektroninį receptą, telemediciną, perdalinant gydytojų ir slaugytojų funkcijas, mažinant popierizmą, šalutines užduotis;
- **Dėsiu pastangas** grąžinant medikų ir pacientų abipusę pagarbą bei pasitikėjimą;
- **Išjudinsiu** papildomą sveikatos draudimą, leidžiantį pasirinkti gydytoją, mažinantį nelegalias priemokas bei sudarantį prielaidas medikams gauti orų atlyginimą;
- **Užbaigsiu** įklimpusią ligoninių tinklo pertvarką taip, kad nenukentėtų pacientai ir medikai, o laimėtų visi ir valstybė.

Turiu receptą sergančiai sistemai!

Už rinkimų programų turinį atsako jas pateikę kandidatai.

SIGITAS SIDARAVIČIUS



PARTIJA TVARKA IR TEISINGUMAS

15 metų kryptingai dirbau Kaunui, didindamas atvykstančiųjų srautus į mūsų miestą. Turistų skaičius per šį laikotarpį išaugo daugiau nei tris kartus, o jų išleisti pinigai mieste leido sukurti ne vieną darbo vietą.
Gerai žinau mūsų stipriąsias ir silpnąsias puses. Gražioji pusė rodoma turistams. Realybė atsiveria stovyklaujant su nuskriaustais vaikais, lankant senolius kartu su Raudonojo kryžiaus savanoriais ar vertinant emigruojančių srautus. Kaunas – daugiausiai žmonių netekęs miestas po nepriklausomybės atgavimo.
Vis dėlto – mes turime didžiulį potencialą tapti klestinčiu Europos miestu. O reikia išties nedaug.

I. Sustiprinti savivaldą ir kauniečių galimybę, kad mūsų sumokėti mokesčiai keliautų ne į nacionalinį, o savivaldos biudžetą ir vystant Kauno projektus nereikėtų prašytis Vilniaus malonės.

II. Dirbančiam žmogui garantuoti teisingą, uždarbį, kai minimalus atlyginimas ne mažesnis kaip 777 eurai, o vidutinis atlyginimas 999 eurai.

III. Šeimoms garantuoti pajamas nuo vaiko gimimo iki jam sueis treji metai: gimus išmokant vienkartinę 5 000 eurų išmoką ; pirmaisiais matais – 100 procentų atlyginimo, antraisiais – 70, o trečiaisiais – 50 procentų, sudarant lengvatinį būsto įsigijimą jaunoms šeimoms.

IV. Pensininkams užtikrinti orią senatvę, kai Konstituciniu įstatymu įtvirtinta, kad pensijos negali būti mažinamos jokiais sprendimais. Ir pereinant prie kaupimo principu pagrįstos pensijų sistemos, kad kiekvienas gautų tiek, kiek yra sumokėjęs, tačiau ne mažiau nei 60 procentų vidutinio šalies darbo užmokesčio.

V. Galiausiai – gerokai sumažinti valstybės išlaidas, tik ne žmonių, o valdininkų sąskaita. Mokesčių sistemą padaryti skaidrią ir stabilią, kad Lietuva ir Kaunas taptų vienas patraukliausių vietos ir užsienio verslui bei investicijoms.

Tesprendžia tauta!

Už rinkimų programų turinį atsako jas pateikę kandidatai.

LAURAS STACEVIČIUS



LIETUVOS VALSTIEČIŲ IR ŽALIŲJŲ SĄJUNGA

Lietuvos valstiečių ir žaliųjų sąjunga (LVŽS) ir aš, kaip jos narys, esame įsitikinę, kad kiekvienas žmogus Lietuvoje turi jaustis laimingas, saugus ir orus, o valstybė - stipri.

TODĖL VALSTYBĖS GYVENIMĄ KURSIME:

- puoselėdami tradicinę šeimą ir kurdami jai palankią aplinką derinti darbą ir šeimos pareigas;
- saugodami žmogaus gyvybę nuo jos pradėjimo momento ir užtikrindami rūpestingą sveikatos apsaugą, ligų prevenciją, sveiką gyvenseną;
- išsaugodami gyvybingą kaimą, žmogaus ir gamtos darną, padėdami bendruomenėms;
- panaikindami regioninę ir socialinę atskirtį ir smurtą;
- išsaugodami ir puoselėdami mūsų tautos tapatumą - lietuvių kalbą, kultūrą ir papročius;
- skatindami kūrybiškumą ir pilietiškumą;
- kurdami darnią ekonominę aplinką, pertvarkydami pensijų, išmokų sistemą;
- užtikrindami vertybėmis, idėjomis ir teisingumu grįstą valstybės valdymą;
- vykdydami skaidrią, profesionalią, atsakingą, žmonėms arnaujančią politiką.

LVŽS VIZIJA, bei siūlomi sprendimai paremti penkių darnų – darnaus žmogaus, darnios visuomenės ir aplinkos, darnaus švietimo ir kultūros, darnios ekonomikos ir finansų bei darnaus valstybės valdymo – strateginėmis nuostatomis ir esminiais principais: profesionalumu ir tikslų įvairiose srityse suderinimu - darna.

TIKIME, kad pamatinio gėrio – darnos – kūrimas padarys Lietuvą šalimi, kurioje bus gera gimti, augti, tobulėti, gyventi, kuri bus kupina veiklos galimybių ir verta kiekvieno žmogaus pasitikėjimo bei pasididžiavimo, kurią nuolat stiprins visų Lietuvos piliečių meilė Tėvynei, noras dėl jos dirbti, kurti, ją garsinti, o emigravusiems - sugrįžti.

Mes - sutelkę profesionalią komandą ir pasirengę atsakingam darbui, tikimės Jūsų palaikymo ir kviečiame veikti kartu!

Platesnę informaciją rasite tinklapyje **www.darniLietuva.lt**

Orus žmogus – stipri valstybė!

Už rinkimų programų turinį atsako jas pateikę kandidatai.

RASA ŠNAPŠTIENĖ

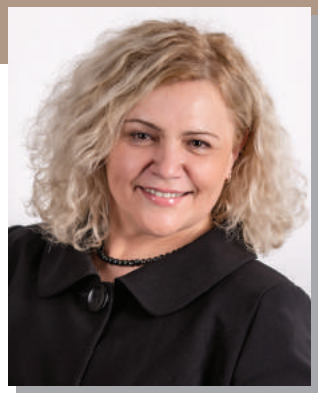

LIETUVOS SOCIALDEMOKRATŲ PARTIJA

- **Ekonomikos mokslų daktarė, docentė;**
- **Visuomeninės organizacijos „Vieningas Kaunas" narė;**
- **Kauno miesto savivaldybės Tarybos narė, Valdymo ir bendruomenių plėtros komiteto pirmininkė.**

Pagrindinės vertybės:

1. Viešasis interesas ir žmonių poreikiai;
2. Bendruomeniškumas, pilietiškumas ir atsakomybė už savo aplinką;
3. Efektyvus ir veiksmingas viešasis valdymas;
4. Politikos ir viešojo valdymo balansas.

Veiklos tikslai:

1. Inicijuosiu ir palaikysiu kompleksines žmonių gyvenimo kokybę gerinančias programas ir priemones vietos ir nacionaliniu lygiais;

2. Stiprinsiu bendruomenės ir nevyriausybinių organizacijų realų vaidmenį ne tik politikos formavime, bet viešųjų paslaugų teikime;

3. Vystysiu subalansuotą šeimos politiką, akcentuodama principą: sunkumus patiriantiems – reikiamos pagalbos teikimas, o sunkumų neturintiems – jų gyvenimo kokybės, socialinio ir ekonominio saugumo palaikymas ir stiprinimas;

4. Sieksiu viešųjų paslaugų (socialinių, švietimo ir ugdymo, sveikatos priežiūros ir kitų) kokybės, įvairovės ir prieinamumo visoms, o ypač sunkumus patiriančioms visuomenės grupėms: šeimoms, vyresnio amžiaus asmenims, jaunimui, asmenims su negalia, specialių gebėjimų ir poreikių turintiems;

5. Sieksiu, kad kiekvienas valstybės ir savivaldybės išleidžiamas euras būtų panaudotas tikslingai ir racionaliai, atlieptų kiekvieno visuomenės nario poreikius. Valstybės valdymas ir vietos savivaldos sistema turi veikti rezultatyviai, efektyviai ir veiksmingai.

Mokomasis rinkimų biuletenis

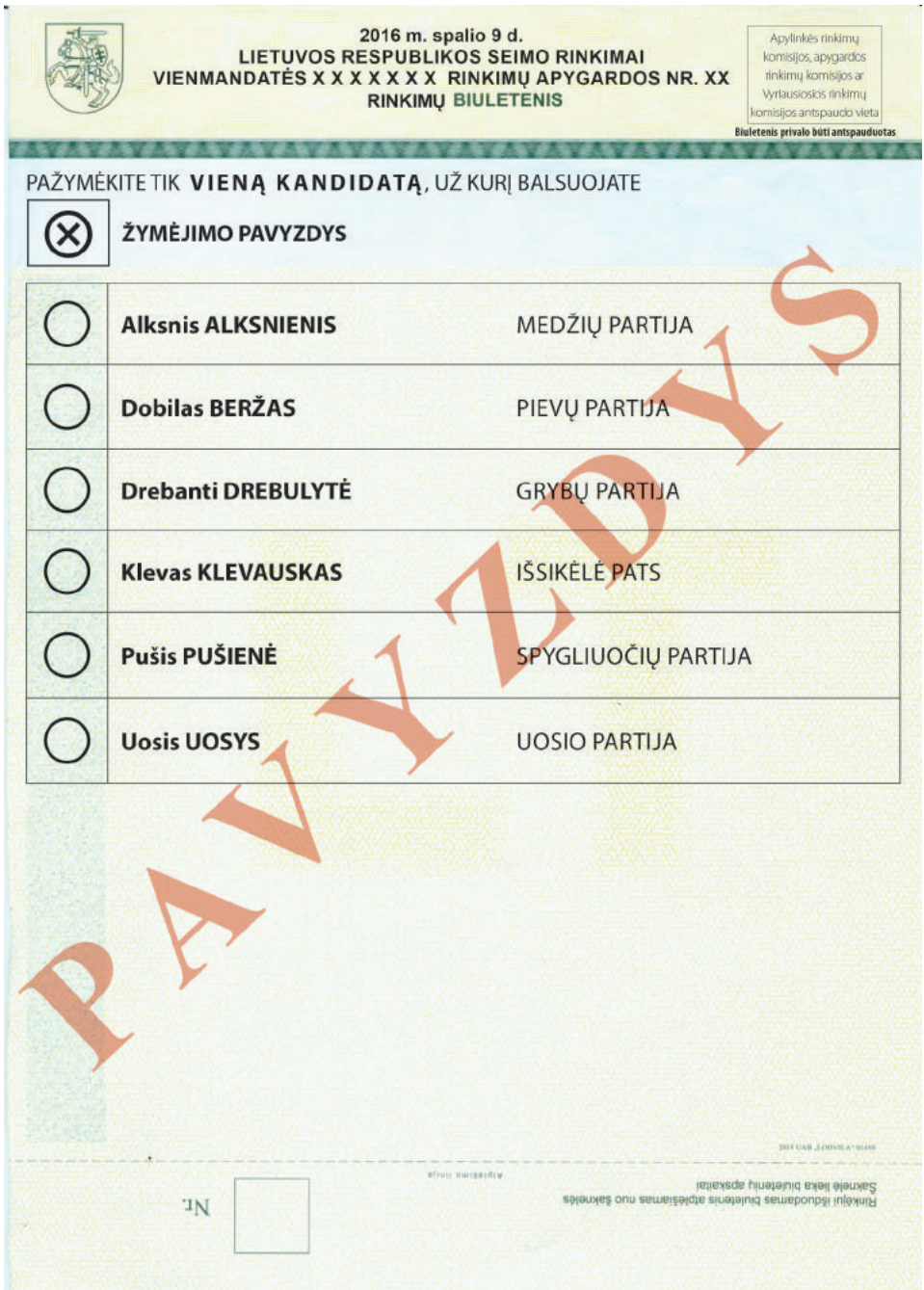

2016 m. spalio 9 d.
LIETUVOS RESPUBLIKOS SEIMO RINKIMAI
VIENMANDATĖS X X X X X X X RINKIMŲ APYGARDOS NR. XX
RINKIMŲ BIULETENIS

Apylinkės rinkimų komisijos, apygardos rinkimų komisijos ar Vyriausiosios rinkimų komisijos antspaudo vieta

Biuletenis privalo būti antspauduotas

PAŽYMĖKITE TIK **VIENĄ KANDIDATĄ**, UŽ KURĮ BALSUOJATE

ŽYMĖJIMO PAVYZDYS

◯	**Alksnis ALKSNIENIS**	MEDŽIŲ PARTIJA
◯	**Dobilas BERŽAS**	PIEVŲ PARTIJA
◯	**Drebanti DREBULYTĖ**	GRYBŲ PARTIJA
◯	**Klevas KLEVAUSKAS**	IŠSIKĖLĖ PATS
◯	**Pušis PUŠIENĖ**	SPYGLIUOČIŲ PARTIJA
◯	**Uosis UOSYS**	UOSIO PARTIJA

PAVYZDYS

Nr.

Rinkėjui išduodamas biuletenis atpažįstamas nuo šaknelės
Šaknelė lieka biuletenį apskaitai

UŽRAŠAMS

UŽRAŠAMS

UŽRAŠAMS

UŽRAŠAMS

KONTAKTAI

Dainavos rinkimų apygardos Nr. 16 rinkimų komisija
Adresas: Partizanų g. 68, Kaunas
El. paštas: apygarda16@kaunas.lt
Telefono numeris: 8 674 499 64

Komisijos pirmininkė – Jūratė Bložienė, tel. Nr.: 8 674 499 64; el. paštas apygarda16@kaunas.lt
Komisijos pirmininkės pavaduotoja – Neringa Menciūnė, tel. Nr.: 8 680 420 00.
Komisijos sekretorė – Samanta Montvydaitė, tel. Nr. 8 639 346 35.
Galimo papirkimo faktų tyrimo grupės vadovas – Mantas Cemnolonskis, tel. Nr. 8 648 626 10.
Stebėsenos grupės vadovė – Marijona Gutauskienė, tel. 8 640 389 11.

Rinkimų apylinkės Nr.	Rinkimų apylinkės pavadinimas	Rinkimų apylinkės adresas	Rinkimų apylinkės telefono Nr.
71	K. Škirpos	Šiaurės pr. 55, Kaunas	868426271
72	P. Lukšio	P. Lukšio g. 40, Kaunas	868426962
77	Buitininkų	V. Krėvės pr. 84, Kaunas	868423587
78	Partizanų	Partizanų g. 152, Kaunas	868428698
79	Pramonės	Pramonės pr. 22, Kaunas	868428189
80	Dainavos	Partizanų g. 118, Kaunas	868426180
81	J. Urbšio	Partizanų g. 68, Kaunas	868425280
82	Sartų	Partizanų g. 68, Kaunas	868426982
83	A. Timinskio	V. Krėvės pr. 50, Kaunas	868427183
84	Nepriklausomybės	Kovo 11-osios g. 94, Kaunas	868428084
85	Vytauto	Partizanų g. 46, Kaunas	868428875
86	Atžalyno	Partizanų g. 46, Kaunas	868427286