2023 m. kovo 5 d.

SAVIVALDYBIŲ TARYBŲ ir MERŲ RINKIMAI

Kaišiadorių rajono savivaldybėje



Kaišiadorių rajono savivaldybės rinkimų komisijos Nr. 13 informacinis rinkinys

Gerbiami rinkėjai,

2023 m. kovo 5 d. vyks savivaldybių tarybų ir merų rinkimai.

Jūsų išrinkti savivaldybės tarybos nariai ir meras įgis teisę atstovauti Jūsų interesams bei spręsti savivaldos klausimus. Tai įpareigojanti atsakomybė, į kurią sudėti daugelio rinkėjų lūkesčiai ir viltys.

Linkiu, kad šiame leidinyje pateikta informacija padėtų Jums apsispręsti, kam atiduoti savo balsą, ir balsuoti už tuos atstovus, kurie rūpintųsi Jūsų krašto bendruomene, gintų žmonių interesus, priimtų tvarius, Jūsų bendruomenei reikalingus sprendimus, gerbtų įstatymus ir savo darbu pateisintų Jūsų pasitikėjimą.

Nuoširdžiai kviečiu pasinaudoti pilietine teise, ateiti į rinkimus ir išreikšti savo valią balsuojant 2023 m. kovo 5 d. savivaldybių tarybų ir merų rinkimuose.

Vyriausiosios rinkimų komisijos pirmininkė Jolanta Petkevičienė

BENDRA INFORMACIJA APIE RINKIMUS

Lietuvos Respublikos savivaldybių tarybų nariai ir merai renkami ketveriems metams, remiantis visuotine ir lygia rinkimų teise, slaptu balsavimu tiesioginiuose rinkimuose.

Tarybų narius ir merus turi teisę rinkti nuolatiniai tos savivaldybės gyventojai, kuriems rinkimų dieną yra sukakę 18 metų. Rinkimuose nedalyvauja asmenys, kurie teismo pripažinti neveiksniais su rinkimų teisės įgyvendinimu susijusiose srityse.

Tarybos nariu gali būti renkamas nuolatinis tos savivaldybės gyventojas, kuriam rinkimų dieną yra sukakę 18 metų. Meru gali būti renkamas Lietuvos Respublikos pilietis, kuriam rinkimų dieną yra sukakę 18 metų ir kuris yra nuolatinis savivaldybės gyventojas. Nuolatiniu savivaldybės gyventoju laikomas Lietuvos Respublikos pilietis, teisę gyventi Lietuvos Respublikoje turintis kitos Europos Sąjungos valstybės narės pilietis, kitas asmuo, turintis teisę nuolat gyventi Lietuvos Respublikoje ir šią teisę patvirtinantį dokumentą, jeigu jie ne vėliau kaip likus 60 dienų iki rinkimų dienos (iki 2023 m. sausio 4 d.) savo gyvenamąją vietą pagal Lietuvos Respublikos teisės aktus yra deklaravę šios savivaldybės teritorijoje arba yra įtraukti į gyvenamosios vietos nedeklaravusių asmenų apskaitą šioje savivaldybėje.

Tarybų nariais ir merais negali būti renkami asmenys, kurie likus 65 dienoms iki rinkimų dienos yra nebaigę atlikti bausmės pagal teismo paskirtą nuosprendį; teismo pripažinti neveiksniais su rinkimų teisės įgyvendinimu susijusiose srityse.

Kandidatus į merus gali kelti politinės partijos, politiniai komitetai ir gali išsikelti pats asmuo. Kandidatus į tarybų narius gali kelti politinės partijos ir politiniai komitetai.

Pagal Gyventojų registro duomenis yra sudaromas Asmenų, turinčių teisę rinkti, sąrašas, į kurį įrašomas kiekvienas asmuo, turintis teisę rinkti savivaldybių tarybų narių ir merų rinkimuose. Rinkėjas gali balsuoti tik už tos savivaldybės kandidatus, kurioje yra deklaravęs savo gyvenamąją vietą ne vėliau kaip likus 60 dienų iki rinkimų dienos.

Ar esate įrašyti į rinkėjų sąrašą ir į kurios savivaldybės rinkėjų sąrašą esate įrašyti, galite pasitikrinti www.rinkejopuslapis.lt, www.vrk.lt ar paskambinę trumpuoju telefono numeriu 1855.

BALSAVIMAS IKI RINKIMŲ DIENOS

Balsuoti iki rinkimų dienos gali visi asmenys, kurie rinkimų dieną negalės atvykti balsuoti į rinkimų apylinkę. Balsavimas iki rinkimų dienos savivaldybių tarybų ir merų rinkimuose organizuojamas: 1) savivaldybės pastate ar (ir) kitose balsavimui tinkamose ir su savivaldybės administracija suderintose patalpose; 2) specialiuose balsavimo punktuose: a) sveikatos priežiūros įstaigose (išskyrus ambulatorines įstaigas); b) socialinės globos įstaigose; c) teritorinės policijos įstaigos areštinėse, suėmimo vykdymo ir arešto bei laisvės atėmimo bausmių atlikimo vietų įstaigose; 3) namuose.

Kaip balsuojama iki rinkimų dienos:

1) rinkėjui išduodamas Išankstinio balsavimo lakštas;

2) užpildomas rinkimų biuletenis;

3) užpildytas rinkimų biuletenis įdedamas į vidinį balsavimo voką;

4) užklijuojamas vidinis balsavimo vokas;

5) vidinis balsavimo vokas kartu su informaciniu rinkėjo lapeliu, paimtu iš Išankstinio balsavimo lakšto, įdedamas į išorinį balsavimo voką;

6) užklijuojamas išorinis balsavimo vokas.

Užklijuotą išorinį balsavimo voką (su jame esančiu informaciniu rinkėjo lapeliu, vidiniu balsavimo voku ir ten esančiais rinkimų biuleteniais) rinkėjas įteikia rinkimų komisijos nariui. Šis, gavęs rinkėjo įteiktą voką, voką rinkėjo akivaizdoje užklijuoja specialiu ženklu ir išduoda rinkėjui šio voko priėmimo kvitą.

Visus šiuos veiksmus rinkėjas atlieka pats. Jeigu rinkėjas dėl fizinių trūkumų šių veiksmų pats atlikti negali, jo prašymu juos atlieka rinkėjo pasirinktas asmuo. Šis asmuo rinkimų biuletenį privalo užpildyti rinkėjo akivaizdoje pagal jo nurodymą ir išsaugoti balsavimo paslaptį.

Draudžiama priimti iš rinkėjų neužklijuotus išorinius balsavimo paštu vokus.

Rinkėjams draudžiama išsinešti rinkimų biuletenį, balsavimo vokus ar juos perduoti kitiems asmenims.

BALSAVIMAS IKI RINKIMŲ DIENOS SAVIVALDYBIŲ PASTATUOSE AR (IR) KITOSE BALSAVIMUI TINKAMOSE IR SU SAVIVALDYBĖS ADMINISTRACIJA SUDERINTOSE PATALPOSE

Balsuoti savivaldybių pastatuose gali visi rinkėjai, kurie rinkimų dieną negali atvykti balsuoti į rinkimų apylinkę. Balsavimas vyks 2023 m. vasario 28 – kovo 2 dienomis nuo 7 iki 20 val. (pakartotinis balsavimas kovo 14–16 dienomis).

BALSAVIMAS NAMUOSE

Balsuoti namuose gali tik šie rinkėjai: neįgalieji, neįgaliuosius namuose slaugantys ar juos prižiūrintys (jiems teikiantys pagalbą) asmenys, dėl ligos laikinai nedarbingi rinkėjai, sukakę 70 metų ir vyresni rinkėjai, jeigu jie dėl sveikatos būklės patys negali atvykti rinkimų dieną į rinkimų apylinkę, yra pateikę Vyriausiosios rinkimų komisijos nustatytos formos rinkėjo prašymą balsuoti namuose (P6 forma) ir yra įrašyti į namuose balsuojančių rinkėjų sąrašus. Prašymai balsuoti namuose pateikiami apylinkės rinkimų komisijai. Prašymai balsuoti namuose pradedami priimti platinant rinkėjams pranešimus apie rinkimus ir baigiami priimti 2023 m. kovo 1 d. Balsavimas namuose vyks 2023 m. kovo 3–4 dienomis (pakartotinis balsavimas kovo 17–18 dienomis) nuo 8 iki 20 val. Rinkėjų, kurie yra laikinai apsistoję tam tikros rinkimų apylinkės teritorijoje, bet nėra įrašyti į šios rinkimų apylinkės rinkėjų sąrašą, prašymai balsuoti namuose baigiami priimti 2023 m. vasario 28 d. Tokių rinkėjų balsavimas namuose vyksta 2023 m. kovo 2 d. (pakartotinis balsavimas kovo 16 d.) nuo 8 iki 20 val.

BALSAVIMAS SPECIALIUOSE BALSAVIMO PUNKTUOSE

Rinkėjai, kurie dėl sveikatos būklės ar amžiaus yra sveikatos priežiūros (išskyrus ambulatorines), socialinės globos įstaigose arba atlieka privalomąją karo tarnybą ir todėl negali atvykti balsuoti į rinkimų apylinkę, arba atlieka tikrąją karo tarnybą, valstybės tarnybą ar dirba pagal darbo sutartis tarptautinėse karinėse operacijose užsienyje, arba atlieka arešto ar laisvės atėmimo bausmę ar yra areštinėse, tardymo izoliatoriuose (sulaikymo namuose), gali balsuoti vokais specialiai balsavimui sudarytuose specialiuose punktuose jų darbo valandomis 2023 m. kovo 1–3 dienomis (pakartotinis balsavimas kovo 15–17 dienomis). Užsienyje esančiuose kariniuose vienetuose balsuojama vokais Vyriausiosios rinkimų komisijos nustatyta tvarka krašto apsaugos ministro teikimu.

BALSAVIMAS RINKIMŲ DIENĄ

Rinkimų dieną balsavimas vyks rinkimų apylinkėje nuo 7 iki 20 val. Rinkėjas balsuoja toje rinkimų apylinkėje, į kurios rinkėjų sąrašus jis yra įrašytas. Rinkėjas gali balsuoti ir kitoje savo savivaldybės rinkimų apylinkėje, jeigu abi šios savivaldybės rinkimų apylinkės yra elektroninių ryšių priemonėmis prisijungusios prie elektroninio rinkėjų sąrašo ir apylinkių rinkimų komisijos gali patvirtinti, kad rinkėjas nėra balsavęs nė vienoje iš rinkimų apylinkių, o rinkimų apylinkės, į kurios rinkėjų sąrašą yra įrašytas šis rinkėjas, rinkimų komisija patvirtino, kad šios rinkimų apylinkės rinkėjų sąraše yra padarytas įrašas apie šio rinkėjo atvykimą balsuoti į kitą rinkimų apylinkę ir rinkėjo balsas, jeigu bus gautas balsavimo voke, nebus skaičiuojamas.

Atkreipiame dėmesį, kad einant balsuoti svarbu turėti asmens tapatybę patvirtinantį dokumentą.

INFORMACIJA RINKĖJUI TRUMPUOJU TELEFONO NUMERIU 1855

Kviečiame naudotis Vyriausiosios rinkimų komisijos informaciniu telefono numeriu 1855. Informacinės linijos darbo laikas – nuo 7 iki 20 val.

Telefonu 1855 sužinosite:

• ar esate įrašytas į rinkėjų sąrašus;

• kurioje rinkimų apylinkėje galite balsuoti;

• apie galimybę balsuoti iki rinkimų dienos, jeigu rinkimų dieną nebūsite savo rinkimų apylinkėje;

• kaip balsuoti, jeigu susirgote ir rinkimų dieną negalėsite nuvykti į savo rinkimų apylinkę;

• kaip susisiekti su savivaldybės ar apylinkės rinkimų komisija, komisijos adresą.

Naudojimosi paslauga sąlygos

Norėdami gauti išsamią informaciją apie Jūsų įrašymą į rinkėjų sąrašą, būsite paprašyti pasakyti savo asmens kodą, vardą, pavardę. Paskambinę šiuo numeriu, sužinosite rinkimų apylinkę, jos adresą. Informacija teikiama vadovaujantis teisės aktais, reglamentuojančiais asmens duomenų teisinę apsaugą, todėl rinkėjo adreso skelbimas yra apribotas. Tik patys pasakę savo adresą, Jūs galėsite pasitikslinti, ar tikrai tokiu adresu esate įrašytas į rinkėjų sąrašą.

Nusiskundimų registracija

Telefonu 1855 galite pranešti apie Rinkimų kodekso pažeidimus. Skundai registruojami prisistačius, o Jums atsisakius pranešti savo vardą ir pavardę, skundai nebus registruojami.

DRAUDIMAS PAPIRKTI RINKĖJUS

Nuo rinkimų politinės kampanijos pradžios, tai yra nuo rinkimų datos paskelbimo iki rinkimų dienos, taip pat rinkimų dieną draudžiama tiesiogiai ar netiesiogiai pirkti rinkėjų balsus, dovanomis, paslaugomis ar kitokiu atlyginimu skatinti rinkėjus dalyvauti arba nedalyvauti rinkimuose ir (arba) balsuoti už arba prieš vieną ar kitą asmenį, numatomą kelti kandidatu, kandidatą arba kandidatų sąrašą, taip pat žadėti rinkėjams už balsavimą atsilyginti po rinkimų, turint tikslą paveikti rinkėjų valią dėl tam tikrų politinių organizacijų, kandidatų arba numatomų kelti kandidatais asmenų, ir taip trukdyti asmenims įgyvendinti rinkimų teisę.

Rinkėjų papirkimu nelaikomas informacinės medžiagos (veiklos ar rinkimų programos, biografijos ar kitokių informacinio turinio lankstinukų, kalendorių, atvirukų, lipdukų ir panašiai) platinimas.



Dalia Bagdzevičienė

DEMOKRATAI VARDAN LIETUVOS

Kandidatės į merus nuo DEMOKRATŲ SĄJUNGOS „VARDAN LIETUVOS“ rinkimų programa

Įkvėpkime naujos gyvybės Kaišiadorių kraštui!

Tapusi mere noriu ir galiu įgyvendinti daugelį pradėtų ir naujų projektų. Esu įsitikinusi, kad Kaišiadorių rajono gyventojų dalyvavimas rengiant, diskutuojant ir priimant sprendimus, stiprina bendruomenę, o jos lyderiams suteikia galimybę aktyviau kovoti už geresnę gyvenimo kokybę. Sulaukusi Jūsų pasitikėjimo, būsiu atvira pažangioms idėjoms, iniciatyvoms, įsiklausysiu į visų piliečių rūpesčius ir **kartu padarysime**, kad Kaišiadorių rajone būtų:

• pritraukiamos investicijos, kuriamos darbo vietos;
• sudaromos sąlygos verslo aplinkai gerinti, remiant smulkųjį ir vidutinį verslą, skatinant šeimos verslą;
• pasinaudojant valstybės investicinėmis programomis ir priemonėmis vystoma savivaldos infrastruktūra (vietinės reikšmės kelių ir gatvių tinklas, vandens tiekimo, nuotekų valymo, pigios elektros energijos ir centralizuoto šilumos tiekimo sistemos);
• inicijuojamas nemokamas viešasis transportas;
• plečiama socialinių būstų statyba, daugiabučių namų renovacija;
• didinamas jaunimo užimtumas bei skatinamas verslumas;
• sudaromos vienodos galimybės įgyti kokybišką išsilavinimą;
• sudaromos sąlygos pagyvenusių žmonių užimtumui didinti, plečiama neįgaliųjų integracija į visuomenę;
• plėtojama kultūros sklaida;
• įgyvendinamos sveikatos prevencinės programos, propaguojamas sveikas gyvenimo būdas, teikiama kokybiška sveikatos priežiūra;
• efektyviai panaudojama ES parama, europinės lėšos pasiekiamos kiekvienam gyventojui;
• gerinamas smulkių projektų prieinamumas;
• formuojamas ir stiprinamas krašto įvaizdis;
• kūrybiškai, inovatyviai organizuojamas rajono žmonių laisvalaikis;
• išgyvendinamas įsisenėjęs nepotizmas Kaišiadorių savivaldybėje.

Kartu su Jūsų pagalba galime kurti išmanų, saugų, tolerantišką ir draugišką Kaišiadorių rajoną visiems!

Už rinkimų programų turinį atsako jas pateikę kandidatai

Kandidatų sąrašai gali pasikeisti Vyriausiajai rinkimų komisijai patikrinus ir išbraukus Lietuvos Respublikos rinkimų kodekso reikalavimus neatitinkančius kandidatus arba panaikinus kandidatų ar kandidatų sąrašų registravimą. Aktualius kandidatų sąrašus rasite www.vrk.lt ir balsavimo dieną balsavimo patalpose.



Virginijus Ceslevičius

LIETUVOS ŽALIŲJŲ PARTIJA

Kandidato į merus nuo LIETUVOS ŽALIŲJŲ PARTIJOS rinkimų programa

Esu pasiruošęs įgyvendinti darnesnį Kaišiadorių rajono augimo planą.

Mano vizija ir prioritetai:

Kaišiadorys - nėra tik jo išpuoselėtas centras. Mano tikslas - sutvarkyti visas rajono gyvenvietes: nuo šaligatvių iki vaikų žaidimų ir senjorų poilsio zonų, erdvių bendruomenių šventėms.

Tapkime patraukliausiu rajonu šeimoms! Kokybiškas vaikų ugdymas, privačių darželių ir mokyklų tinklo plėtra, patrauklesnė gimstamumo rėmimo programa. Smulkaus verslo skatinimas. Naujų daugiabučių projektų sporto komplekso (su 25 m. ilgio baseinu, sporto sale ir >500 vietų žiūrovams) vystymas.

Bendruomenių interesai – svarbiausi. Realus dialogas su gyventojais investicinių projektų, teritorijų planavimo, kitų sprendimų svarstyme. Sukursiu nuolatinę bendruomenių ir visuomeninių organizacijų finansavimo programą.

Kiekvienas sprendimas – skaidrus. Netoleruotina korupcija, naudojimasis giminystės ar politiniais ryšiais priimant sprendimus. Biudžetas naudojamas atsakingai ir taupiai.

Švaresnė ir pigesnė energija. Spartesnis atsinaujinančių išteklių naudojimas šilumos ir vandens gamybai (sumažins centralizuotai teikiamos šilumos, vandens kainas). Spartesnė namų renovacija, dalį išlaidų padengiant savivaldybei.

Savivaldybė – patrauklus darbdavys. Optimalus procesų valdymas, dalį funkcijų perduodant privačiam sektoriui. Greitesnis atlyginimo didinimas mažiausias pajamas gaunantiems darbuotojams.

Kaišiadorys – žalias rajonas. Mieste ir gyvenvietėse įrengtos apželdintos erdvės, saugomi brandūs medžiai. Kasmet su bendruomenėmis organizuojamas miškasodis. Skatinamos investicijos į netaršią, aukštos pridėtinės vertės pramonę. Viešasis transportas varomas elektra, biodujomis. Per 4 metus įrengta >50 kilometrų dviračių takų su poilsio zonomis.

Esu ir būsiu **balsas, kuriuo galite pasitikėti!**

Už rinkimų programų turinį atsako jas pateikę kandidatai



Šarūnas Čėsna

Liberalų sąjūdis

Kandidato į merus nuo LIBERALŲ SĄJŪDŽIO rinkimų programa

Šarūnas Čėsna – arčiau žmogaus

Žmogui draugiška gyvenamoji aplinka. Žmonėms reikia jų gyvenimo būdui pritaikytos aplinkos. Sieksiu, kad ji būtų patogi, parengta pagal gyventojų įpročius, maršrutus, gyvenimo ritmą, kviečianti žmones į miesto, senamiesčio ir rajono žaliąsias erdves. Teiksiu pirmenybę renovacijos procesams, tvariems ir šiuolaikiškiems sprendimams.

Atviresnė savivalda. Svarbiausias principas savivaldoje – daryti tai, ko reikia žmonėms. Kursiu verslo skatinimo programas. Įtrauksiu gyventojus į veiklų planavimą.

Dėmesys jaunoms šeimoms, aktyviam laisvalaikiui. Jaunos šeimos yra svarbiausias savivaldybės augimo garantas. Spręsiu šeimoms kylančias problemas. Remsiu laisvalaikio iniciatyvas, plėsiu pėsčiųjų ir dviračių takų infrastruktūrą.

Auginantis švietimas. Ugdymui skatinsiu taikyti šiuolaikiškas mokymosi metodikas, užtikrinsiu reikalingą pagalbą pedagogams. Sieksiu pritraukti į ugdymo įstaigas naujų pedagogų. Geras mikroklimatas gali užtikrinti kokybišką ugdymą ir gerą ugdytinių savijautą.

Sveikata. Vienas pagrindinių siekių yra rūpintis žmonių sveikata ir gerove. Suprasdamas, kad kiekvienam žmogui būtinas ne tik kokybiškas gydymas, bet ir tinkama paslaugų infrastruktūra, skirsiu dėmesį sveikatos paslaugų efektyvumui užtikrinti, kad paslauga lengviau būtų prieinama visiems gyventojams.

Kultūra ir kūrybiškumas. Įveiklinsiu paveldo objektus ir skatinsiu menininkų iniciatyvas. Sudarysiu galimybes veikti kultūros ir kūrybos verslams. Sieksiu 2024 m. tapti įsimintiniausia Lietuvos kultūros sostine.

Saugiai besijaučiantis žmogus. Užtikrinsiu kokybiškus vietinės reikšmės kelius, patogią infrastruktūrą, kviesiu jaunus specialistus grįžti kurti į savivaldybę, didinsiu gyventojų užimtumą, užtikrinsiu pagalbą slaugantiems ligonius, sieksiu, kad socialinė parama pasiektų tuos, kuriems to reikia.

Už rinkimų programų turinį atsako jas pateikę kandidatai

Kandidatų sąrašai gali pasikeisti Vyriausiajai rinkimų komisijai patikrinus ir išbraukus Lietuvos Respublikos rinkimų kodekso reikalavimus neatitinkančius kandidatus arba panaikinus kandidatų ar kandidatų sąrašų registravimą. Aktualius kandidatų sąrašus rasite www.vrk.lt ir balsavimo dieną balsavimo patalpose.



Mindaugas Kuklierius

DARBO PARTIJA

Kandidato į merus nuo DARBO PARTIJOS rinkimų programa

Metas augti!

Stipri bendruomenė – tai stipri savivalda, draugiška, saugi ir palanki žmogui aplinka, savalaikiai ir tvarūs sumanaus kaimo, miestelio ar miesto sprendimai.

Tarnausiu savo darbdaviams – rajono gyventojams. Kartu kursime tvirtus bendruomenių ir vietos valdžios ryšius, savivaldybės gyventojams bus didesnės galimybės priimant sprendimus dėl savivaldybės biudžeto panaudojimo.

Mano vizija: Kaišiadorių savivaldybė taps patraukli tradicinėms šeimoms, senjorams, jaunimui, veikliems ūkininkams, verslininkams bei visiems gyventojams; čia bus palanki vieta investicijoms – kursis tiek tarptautiniai, tiek ir nauji vietiniai verslai, o ES ir nacionalinio biudžeto pinigai naudojami skaidriai ir efektyviai.

Subursiu stiprią švietimo bendruomenę, kurios tikslas – visapusiškas moksleivių ugdymas, solidūs jų rezultatai ir savo darbu besididžiuojantys pedagogai.

Sveikatos paslaugų prieinamumas išlieka vienu didžiausių iššūkiu. Efektyvi pirminė sveikatos priežiūra ir aktyvesnis įsitraukimas į profilaktines programas – būtinas etapas, norint užtikrinti, jog mūsų bendruomenės nariai išliktų sveiki ir darbingi.

Jaunimo įtraukimas į savivaldos gyvenimą kuria stipresnes bendruomenes. Sudarysiu palankias ekonomines ir socialines sąlygas jaunuoliams ir jaunoms šeimoms kurtis rajone.

Socialinės paslaugos rodo bendruomenės gebėjimą pasirūpinti aplinkiniais: kiekvienas, kuriam socialinė pagalba reikalinga, ją turi gauti.

Ekonominė plėtra – gerovės savivaldybėje pagrindas. Verslo augimas užtikrintų naujų gerai apmokamų darbo vietų atsiradimą: stiprinsiu infrastruktūros plėtrą, panaudodamas savo įdirbį tarptautinėje srityje, patirtį ir išsilavinimą, darysiu viską, kad pritraukti tarptautinius investuotojus statant pasaulinio lygio medicininių paslaugų, IT duomenų centrus, kt. objektus.

Už rinkimų programų turinį atsako jas pateikę kandidatai

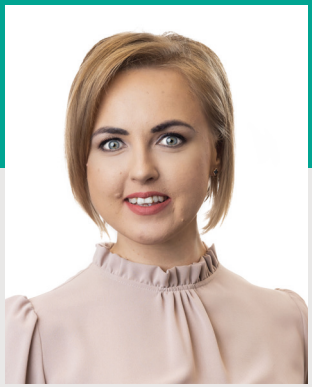

Giedrė Pavasarytė

Kandidatės į merus nuo
LIETUVOS REGIONŲ PARTIJOS
rinkimų programa

Sąžiningas darbas ir noras dirbti savo mylimam Kaišiadorių kraštui, o ne užimti pareigas, mane motyvuoja ir skatina judėti į priekį.

Mieli Kaišiadorių krašto žmonės, drauge su būriu aktyvių Lietuvos regionų partijos Kaišiadorių rajono kandidatų, kurie yra nusiteikę dirbti sąžiningai, laikantis tolerancijos politikoje komanda, siūlome savo jėgas, norą ir ryžtą! Mūsų tikslas – grąžinti žmonėms pasitikėjimą, kad galėtų patys, o ne kiti už juos, spręsti rajono ir kiekvieno jo gyventojo rūpimus klausimus.

Esu komandos žmogus, o meras be komandos, be aktyvių rajono gyventojų palaikymo, yra tik kalbėtojas. Todėl prašau Jūsų palaikyti ne tik mane, bet ir kandidatus į Savivaldybės tarybą. Tik kartu – mes ir Jūs – galime daryti teigiamus pokyčius. Jau šešerius metus dirbu Kaišiadorių r. savivaldybės administracijoje. Per tuos metus, nuolat dirbant su žmonėmis, įsiklausant ir suprantant poreikius, gimė ir nauji planai, naujos idėjos, projektai, galimybės ir perspektyvos, kurias šiandien drauge su LIETUVOS REGIONŲ PARTIJOS komanda pateikiame tam, kad suvieniję jėgas, išnaudodami įgytą patirtį galėtume siekti naujų tikslų.

Esame pasirengę STIPRINTI:

- **INFRASTRUKTŪROS TINKLĄ**
- **SVEIKATOS IR SOCIALINĘ APSAUGĄ**
- **BIUDŽETO IR PROJEKTŲ VALDYMĄ**
- **ŠVIETIMĄ IR KULTŪRĄ**
- **ŠEIMĄ IR PAGALBĄ JAI**
- **PAGALBĄ VERSLUI, INVESTICIJŲ PRITRAUKIMĄ**
- **SPORTIŠKĄ, SVEIKĄ BENDRUOMENĘ**

Būdama mere užtikrinsiu skaidrų ir efektyvų savivaldybės darbą: visose savivaldybės įstaigose vyks atviri viešieji pirkimai, biudžeto lėšos bus naudojamos racionaliai.

Artimiausias ir svarbiausias mano darbas – suvienyti rajono gyventojus, nevyriausybines organizacijas, ūkininkus, verslininkus, Tarybos narius ir Savivaldybės administraciją į vieną komandą, dirbančią rajono gyventojų labui.

Už rinkimų programų turinį
atsako jas pateikę kandidatai

Kandidatų sąrašai gali pasikeisti Vyriausiajai rinkimų komisijai patikrinus ir išbraukus Lietuvos Respublikos rinkimų kodekso reikalavimus neatitinkančius kandidatus arba panaikinus kandidatų ar kandidatų sąrašų registravimą. Aktualius kandidatų sąrašus rasite www.vrk.lt ir balsavimo dieną balsavimo patalpose.



Aivis Radlinskas

Išsikėlė pats

Kandidato į merus rinkimų programa

Nebėgu nuo to, kas man neaišku, ko nežinau,
Bėgu į tą pusę, kur paslapties daugiau,
Yra dalykų, kuriuos padarė amžinai, ir nepatinka -
Taikaisi prie jų - tinka ar netinka.
Noriu atiduoti, daugiau paimti saujomis
Viską, ką patyriau, viską, ką mačiau,
Viską krauk į širdį, trauk iš jos kitiems -
Ir išdalink save visiems.

Nes kiek beturėsi, kiek begalėsi, kiek bematysi, kiek benorėsi, kiek bekalbėsi -
Viską su visais per pusę dalintis turėsi.

Už rinkimų programų turinį atsako jas pateikę kandidatai



Algimantas Radvila

Social - demokratai

Kandidato į merus nuo
LIETUVOS SOCIALDEMOKRATŲ PARTIJOS
rinkimų programa

Man rūpi kiekvienas žmogus!

Kad gyventojai jaustųsi puikiai, visas Kaišiadorių rajonas turi būti patogus. Susisiekimas, gatvės ir keliai, sveikatos ir visos viešosios paslaugos turėtų atitikti gyventojų lūkesčius. Mano tikslai:

• Turėdamas vadybininko patirties ir sugebėjimų dėsiu pastangas, kad Kaišiadorių rajone būtų gera gyventi ne tik čia gyvenantiems, bet ir norintiems įsikurti mūsų rajone.

• Norėčiau, kad gyventojų mūsų rajone daugėtų, o ne mažėtų. Skatinsiu naujų gyvenamųjų namų kvartalų statybas.

• Sieksiu, kad gyvenviečių plėtra būtų vykdoma atsakingai, numatant vietas viešųjų paslaugų infrastruktūrai, poilsio ir rekreacinėms erdvėms.

• Viena didžiausių problemų mieste – dešimtmečiais nerenovuotos automobilių stovėjimo aikštelės. Skatinsiu daugiabučių namų automobilių stovėjimo aikštelių atnaujinimą.

• Senjorams bus suteiktos teisės nemokamai važiuoti autobusais, priklausančiais "Kaišiadorių paslaugų" įmonei.

• Mano komandoje dirbs ne "popieriniai" patarėjai, bet tikri tos srities specialistai.

• Skirsiu dėmesio viešųjų pastatų, erdvių ir būstų pritaikymui žmonėms su negalia.

• Kaip ir visoje Lietuvoje, mūsų rajone taip pat trūksta medikų. Skatinsiu gydytojų, slaugytojų ir kitų specialistų pritraukimą.

• Daugiau dėmesio skirsiu gydymo įstaigų paslaugų ir infrastruktūros gerinimui, naujos medicininės įrangos įsigijimui.

• Užtikrinsiu greitesnį ir patogesnį gyventojų aptarnavimą: sutrumpinsiu gyventojų prašymų nagrinėjimo laiką savivaldybei priklausančiose įmonėse.

Už rinkimų programų turinį
atsako jas pateikę kandidatai

Kandidatų sąrašai gali pasikeisti Vyriausiajai rinkimų komisijai patikrinus ir išbraukus Lietuvos Respublikos rinkimų kodekso reikalavimus neatitinkančius kandidatus arba panaikinus kandidatų ar kandidatų sąrašų registravimą. Aktualius kandidatų sąrašus rasite www.vrk.lt ir balsavimo dieną balsavimo patalpose.



Arūnas Simonaitis

TAUTOS IR TESINGUMO SĄJUNGA
(centristai, tautininkai)

Kandidato į merus nuo TAUTOS IR TEISINGUMO SĄJUNGOS (CENTRISTAI, TAUTININKAI) rinkimų programa

Pasižadu dirbti sąžiningai.

Už rinkimų programų turinį atsako jas pateikę kandidatai



Vytenis Tomkus

Kandidato į merus nuo
TĖVYNĖS SĄJUNGOS-LIETUVOS KRIKŠČIONIŲ DEMOKRATŲ PARTIJOS
rinkimų programa

Kad darbai tęstųsi!

Prieš dešimtmetį Kaišiadorys buvo mažai kam žinomas ir didelių tikslų neturintis kraštas. Dabar matome ryškius pokyčius visose srityse: gražėjančias viešąsias erdves ir miestelius, atnaujinamus pastatus, plečiamas socialines paslaugas, neįgaliesiems pritaikomą infrastruktūrą, patogia strategine vieta besidominčius investuotojus ir nekilnojamojo turto vystytojus, netgi pradėjusį augti rajono gyventojų skaičių. Visa tai nuoseklaus ir kryptingo darbo rezultatas. Tačiau norint dar daugiau pokyčių ir pažangos, reikia išlaikyti aukštus skaidrumo bei viešumo standartus, o pradėtus darbus ir pokyčius tęsti. Todėl tapęs meru, įsipareigoju vykdyti bendrą TS-LKD kandidatų programą ir savo dėmesį koncentruoti šiems darbams:

• Dėsiu visas pastangas, kad Kaišiadoryse būtų pastatytas muziejus ir sporto arena, Rumšiškėse – darželis ir gimnazijos priestatas, būtų atnaujinti Rumšiškių kultūros centras ir Kaišiadorių ligoninė;

• Rūpinsiuos gatvių remontu ir apšvietimu, vandentvarkos ūkio atnaujinimu bei plėtra, energijos gamybos iš atsinaujinančių išteklių ir kitais svarbiais projektais;

• Skatinsiu kokybiškus ir įdomius kultūros renginius, iki 2024-ųjų atnaujinti taką į miško parko estradą, įrengti miesto ženklą, gėlėmis, freskomis, skulptūromis ir stendais papuošti viešąsias erdves;

• Sieksiu, kad įgyvendinamas „Rail Baltica“ projektas atitiktų ne tiktai strateginius valstybės tikslus, bet ir vietos gyventojų poreikius;

• Sieksiu į rajoną pritraukti kuo daugiau investicijų;

• Ieškosiu galimybių įgyvendinti gyventojams svarbius projektus Žiežmariuose, Rumšiškėse ir mažesniuose miesteliuose.

Būsiu ir toliau lengvai pasiekiamas visomis priemonėmis, negailėsiu savo laiko ir jėgų tarnauti Jums bei spręsti kylančias problemas. Todėl kviečiu tęsti darbus kartu!

Už rinkimų programų turinį
atsako jas pateikę kandidatai

Kandidatų sąrašai gali pasikeisti Vyriausiajai rinkimų komisijai patikrinus ir išbraukus Lietuvos Respublikos rinkimų kodekso reikalavimus neatitinkančius kandidatus arba panaikinus kandidatų ar kandidatų sąrašų registravimą. Aktualius kandidatų sąrašus rasite www.vrk.lt ir balsavimo dieną balsavimo patalpose.



Darius Vilimas

LIETUVOS VALSTIEČIŲ IR ŽALIŲJŲ SĄJUNGA

Kandidato į merus nuo
LIETUVOS VALSTIEČIŲ IR ŽALIŲJŲ SĄJUNGOS
rinkimų programa

Mes galime kitaip

Lietuvos valstiečių ir žaliųjų sąjungos Kaišiadorių skyriaus komandai rūpi, kad visas Kaišiadorių kraštas klestėtų ir augtų, kad visiems čia būtų patogu ir gera **GYVENTI, DIRBTI, KURTI IR ILSĖTIS!**

AUKIME KARTU
- Jaunų specialistų pritraukimo programos
- Šeimas stiprinančių vertybių puoselėjimas
- Jaunimo užimtumo ir verslumo skatinimas

SIEKIME ŽINIŲ IR TOBULĖKIME
- Švietimo infrastruktūros plėtra
- Nemokamo visos dienos mokyklos modelio įgyvendinimas pirmosiose ir antrosiose klasėse
- Vaikų ir paauglių užimtumas ir žalingų įpročių prevencija

UŽTIKRINKIME SAUGUMĄ
- Socialinių paslaugų plėtra
- Atsakingas medicinos įstaigų tinklo modelis
- Priklausomybių, patyčių, smurto ir savižudybių prevencijos kokybė

VYSTYKIME INFRASTRUKTŪRĄ
- Kelių tinklo vystymo programa
- Viešųjų erdvių plėtra
- Atsinaujinančios energijos įveiklinimas

STIPRINKIME DARBINĘ APLINKĄ
- Bendruomeninio verslo įveiklinimas ir rėmimas
- Darbo vietų kūrimo aktyvinimas
- Konkurencingų sąlygų sudarymas vietos ir užsienio kapitalo investicijoms

ATRASKIME KAIŠIADORIŲ KRAŠTĄ IŠ NAUJO
- Įvairaus turizmo skatinimas, potencialo vystymas
- Kultūros paveldo ir turizmo objektų pritaikymas lankymui
- Viešųjų erdvių pritaikymas kultūrinei raiškai

TAPKIME PATIKIMAIS PARTNERIAIS
- Bendruomenių ir nevyriausybinių organizacijų įtraukimas į savivaldybės biudžeto formavimą
- Savivaldybės probleminių vietų ir sričių žemėlapio sukūrimas
- Produktyvaus dialogo vystymas

Mes sustiprėjome ir sutinkame priimti iššūkį ir pareigą, atsakingai siekti tvaraus savivaldos valdymo, aktualių pokyčių, kurie kurtų vertę visiems Kaišiadorių krašto gyventojams!!
Ačiū už palaikymą bei pasitikėjimą – tai įkvepia mus tobulėti ir judėti pirmyn.

Už rinkimų programų turinį atsako jas pateikę kandidatai

Kandidatų sąrašai gali pasikeisti Vyriausiajai rinkimų komisijai patikrinus ir išbraukus Lietuvos Respublikos rinkimų kodekso reikalavimus neatitinkančius kandidatus arba panaikinus kandidatų ar kandidatų sąrašų registravimą. Aktualius kandidatų sąrašus rasite www.vrk.lt ir balsavimo dieną balsavimo patalpose.

Nr. 3

Lietuvos žaliųjų partija

LIETUVOS ŽALIŲJŲ PARTIJA

Rinkimų programa

Esame šiam kraštui atsidavusių bendraminčių komanda, pasiruošusi įgyvendinti darnesnį Kaišiadorių raj. augimo planą. Mūsų vizija ir prioritetai:

• Tapkime patraukliausiu rajonu šeimoms! Kokybiškas vaikų ugdymas, privačių darželių ir mokyklų tinklo plėtra, patrauklesnė gimstamumo rėmimo programa. Smulkiojo verslo skatinimas. Naujų daugiabučių projektų sporto komplekso (su 25 m. ilgio baseinu, sporto sale ir >500 vietų žiūrovams) vystymas

• Kaišiadorys nėra tik jo išpuoselėtas centras. Sutvarkykime visas rajono gyvenvietes: nuo šaligatvių iki vaikų žaidimų ir senjorų poilsio zonų, erdvių bendruomenių šventėms

• Bendruomenių interesai – svarbiausi. Realus dialogas su gyventojais investicinių projektų, teritorijų planavimo, kitų sprendimų svarstyme. Sukursime nuolatinę bendruomenių ir visuomeninių organizacijų finansavimo programą

• Kiekvienas sprendimas – skaidrus. Netoleruotina korupcija, naudojimasis giminystės ar politiniais ryšiais priimant sprendimus. Biudžetas naudojamas atsakingai ir taupiai

• Švaresnė ir pigesnė energija. Spartesnis atsinaujinančių išteklių naudojimas šilumos ir vandens gamybai (sumažins centralizuotai teikiamos šilumos, vandens kainas). Spartesnė namų renovacija, dalį išlaidų padengiant savivaldybei

• Savivaldybė – patrauklus darbdavys. Optimalus procesų valdymas, dalį funkcijų perduodant privačiam sektoriui. Greitesnis atlyginimo didinimas mažiausias pajamas gaunantiems darbuotojams

• Žali sprendimai. Mieste, gyvenvietėse įrengtos apželdintos erdvės, saugomi brandūs medžiai. Kasmet su bendruomenėmis organizuojamas miškasodis. Skatinamos investicijos į netaršią, aukštos pridėtinės vertės pramonę. Viešasis transportas varomas elektra, biodujomis. Per 4 metus įrengta >50 kilometrų dviračių takų su poilsio zonomis

Platesnis pristatymas www.lzp.lt

Už rinkimų programų turinį atsako jas pateikę kandidatai

Kandidatų sąrašai gali pasikeisti Vyriausiajai rinkimų komisijai patikrinus ir išbraukus Lietuvos Respublikos rinkimų kodekso reikalavimus neatitinkančius kandidatus arba panaikinus kandidatų ar kandidatų sąrašų registravimą. Aktualius kandidatų sąrašus rasite www.vrk.lt ir balsavimo dieną balsavimo patalpose.

Lietuvos socialdemokratų partija

Nr. 5

Social – demokratai

Rinkimų programa

Mums rūpi kiekvienas žmogus!

- Remsime smulkaus ir vidutinio verslo kūrimąsi ir plėtrą Kaišiadorių rajone
- Skatinsime aplinkai draugišką, tvarų verslą ir jaunimo verslumą
- Didinsime darbo užmokestį viešojo sektoriaus darbuotojams
- Užtikrinsime nemokamą vaikų vasaros užimtumą
- Remsime rajoną garsinančius menininkus, meninius kolektyvus bei sportininkus
- Įrengsime daugiau vaikų užimtumo erdvių visame rajone
- Tvarkysime ir įveiklinsime kultūros paveldo objektus Kaišiadorių rajone
- Remsime neįgaliųjų sportą ir investuosime į reikalingos infrastruktūros pritaikymą
- Plėsime turizmo paslaugas pritraukdami daugiau turistų
- Statysime saulės elektrinių parką, užtikrinantį elektros poreikius viešojo sektoriaus įstaigoms
- Užtikrinsime finansavimą daugiabučių namų automobilių stovėjimo aikštelių atnaujinimui
- Skatinsime naujų daugiabučių namų statybą, siekdami didinti nekilnojamojo turto pasiūlą nuomai ir įsigijimui
- Remsime kaimų bendruomenes ir padėsime įgyvendinti jų projektus
- Skatinsime poilsio ir laisvalaikio zonų plėtrą kaimo vietovėse
- Užtikrinsime finansavimą viešųjų pastatų, erdvių ir būstų pritaikymą žmonėms su negalia
- Investuosime į gydytojų, slaugytojų ir kitų specialistų pritraukimą
- Prisidėsime prie gydymo įstaigų paslaugų ir infrastruktūros gerinimo, naujos medicininės įrangos įsigijimo
- Skatinsime nemokamas sveikatinimosi programas senjorams
- Užtikrinsime socialinių paslaugų plėtimą ir vaikų dienos centrų kūrimą kaimo vietovėse
- Užtikrinsim senjorams nemokamas viešojo transporto paslaugas visame Kaišiadorių rajone
- Didinsim finansavimą mokyklų infrastruktūros gerinimui
- Užtikrinsim pagalbą mokytojams, dirbantiems su spec. poreikių turinčiais vaikais, įsteigiant ir išlaikant mokytojų padėjėjų etatus

Už rinkimų programų turinį atsako jas pateikę kandidatai

Demokratų sąjunga „Vardan Lietuvos“

Nr. 7

DEMOKRATAI VARDAN LIETUVOS

Rinkimų programa

Dirbsime vardan jaukaus, bendruomeniško, tvaraus ir skaidraus rajono, kuriame gera ir patogu gyventi!

Matydami didžiulį žmonių nepasitenkinimą rajono valdymu ir ekonominį sąstingį, nesiskaitymą su rinkėjų nuomone, atsiribojimą nuo pačio žmogaus, Kaišiadorių rajone įkūrėme partijos Demokratų Sąjunga “Vardan Lietuvos” skyrių.

Vieningam darbui subūrėme šviesius, kompetetingus žmones, kurie puikiai žino, ko šiandien reikia rajono gyventojams.

Mes ateiname ne valdyti, o tarnauti žmonėms!

Pasitelkdami Jūsų ir mūsų kompetenciją, likviduosime atsiradusią prarają tarp žmogaus ir valdymo institucijų.

Kiekvienas gyventojas turi vienodai gerai jaustis, būti išklausytas ir suprastas!

Pateikiame reikšmingus rajonui ir jame gyvenantiems žmonėms darbus:
• Sukursime rajono gyventojams, verslui palankią aplinką ir pažangų savivaldos ūkį.
• Užtikrinsime, kad savivaldos infrastruktūra būtų palanki kurti darbo vietas ir pradėti verslo ir socialines iniciatyvas, panaudojant valstybės investicines programas, inovatyvius ir aplinką tausojančius sprendimus.
• Steigsime hibridinius atsinaujinančių išteklių parkus.
• Užtikrinsime viešųjų pirkimų skaidrumą.
• Suteiksime finansines garantijas savivaldybėje besikuriančioms jaunoms šeimoms.
• Gerinsime sveikatos priežiūros paslaugų prieinamumą ir kokybę.
• Skatinsime sveiko gyvenimo įpročių ugdymą nuo pat vaikystės.
• Inicijuosime sveikatos ugdymo projektus.
• Visuomenėje atsirandant vis daugiau iššūkių ir plečiantis paslaugų poreikiui, plėtosime socialinių paslaugų sektorių.
• Sukursime nemokamą visų gyventojų pavežėjimo sistemą rajone.
• Skatinsime saugią kaimynystę.
• Skatinsime natūrinių mainų paslaugas tarp gyventojų.
• Inicijuosime ugdymą ir laisvalaikio užimtumą šeimoms – “Darnios šeimos medis”.
• Pritrauksime į Kaišiadorių kraštą puikius specialistus.

Už rinkimų programų turinį atsako jas pateikę kandidatai

Kandidatų sąrašai gali pasikeisti Vyriausiajai rinkimų komisijai patikrinus ir išbraukus Lietuvos Respublikos rinkimų kodekso reikalavimus neatitinkančius kandidatus arba panaikinus kandidatų ar kandidatų sąrašų registravimą. Aktualius kandidatų sąrašus rasite www.vrk.lt ir balsavimo dieną balsavimo patalpose.

Darbo partija

Nr. 8

DARBO PARTIJA

Rinkimų programa

Metas augti!

Stipri bendruomenė – tai stipri savivalda, draugiška, saugi ir palanki žmogui aplinka, savalaikiai ir tvarūs sumanaus kaimo, miestelio ar miesto sprendimai.

Tarnausime savo darbdaviams – rajono gyventojams. Kartu kursime tvirtus bendruomenių ir vietos valdžios ryšius, savivaldybės gyventojams bus didesnės galimybės priimant sprendimus dėl savivaldybės biudžeto panaudojimo.

Mūsų vizija: Kaišiadorių savivaldybė taps patraukli tradicinėms šeimoms, senjorams, jaunimui, veikliems ūkininkams, verslininkams bei visiems gyventojams; čia bus palanki vieta investicijoms – kursis tiek tarptautiniai, tiek ir nauji vietiniai verslai, o ES ir nacionalinio biudžeto pinigai naudojami skaidriai ir efektyviai.

Subursime stiprią švietimo bendruomenę, kurios tikslas – visapusiškas moksleivių ugdymas, solidūs jų rezultatai ir savo darbu besididžiuojantys pedagogai.

Sveikatos paslaugų prieinamumas išlieka vienu didžiausių iššūkiu. Efektyvi pirminė sveikatos priežiūra ir aktyvesnis įsitraukimas į profilaktines programas – būtinas etapas, norint užtikrinti, jog mūsų bendruomenės nariai išliktų sveiki ir darbingi.

Jaunimo įtraukimas į savivaldos gyvenimą kuria stipresnes bendruomenes. Sudarysime palankias ekonomines ir socialines sąlygas jaunuoliams ir jaunoms šeimoms kurtis rajone.

Socialinės paslaugos rodo bendruomenės gebėjimą pasirūpinti aplinkiniais: kiekvienas, kuriam socialinė pagalba reikalinga, ją turi gauti.

Ekonominė plėtra – gerovės savivaldybėje pagrindas. Verslo augimas užtikrintų naujų gerai apmokamų darbo vietų atsiradimą: stiprinsime infrastruktūros plėtrą, panaudodami savo įdirbį tarptautinėje srityje, patirtį ir išsilavinimą, darysime viską, kad pritraukti tarptautinius investuotojus statant pasaulinio lygio medicininių paslaugų, IT duomenų centrus, kt. objektus.

Už rinkimų programų turinį atsako jas pateikę kandidatai

Tėvynės sąjunga-Lietuvos krikščionys demokratai

Nr. 9

Rinkimų programa

Kad darbai tęstųsi!

Prieš dešimtmetį Kaišiadorys buvo mažai kam žinomas ir didelių tikslų neturintis kraštas. Dabar matome ryškius pokyčius visose srityse: gražėjančias viešąsias erdves ir miestelius, atnaujinamus pastatus, plečiamas socialines paslaugas, neįgaliesiems pritaikomą infrastruktūrą, patogia strategine vieta besidominčius investuotojus ir nekilnojamojo turto vystytojus, netgi pradėjusį augti rajono gyventojų skaičių. Visa tai nuoseklaus ir kryptingo darbo rezultatas, kuris buvo įvertintas už atsakingą viešųjų finansų valdymą bei suteikiant teisę 2024-aisiais metais priimti Lietuvos kultūros sostinės titulą. Tačiau norint dar daugiau pokyčių ir pažangos, reikia pradėtus darbus ir pokyčius tęsti. Todėl pristatome Jums mūsų komandos programą ir įsipareigojimus šiose srityse:

• Tęsime visų gatvių šviestuvų atnaujinimą, modernizuosime viešuosius pastatus, įrengsime elektromobilių įkrovimo stoteles;

• Atnaujinsime ženklią dalį rajono kelių, gatvių ir šaligatvių, tiesime naujus dviračių takus;

• Skatinsime investicijas ir naujų darbo vietų kūrimą, teiksime pagalbą besikuriančiam verslui;

• Įrengsime modernias klases ir STEAM laboratorijas mokyklose, pastatysime naują modernų darželį bei gimnazijos priestatą Rumšiškėse;

• Pastatysime Kaišiadorių muziejaus pastatą, tęsime savivaldybės Istorinės atminties įamžinimo komisijos darbą;

• Pastatysime sporto areną Kaišiadoryse, toliau atnaujinsime stadionus prie mokyklų ir miesteliuose;

• Investuosime į kokybiškų ir mobilių sveikatos paslaugų teikimą;

• Atnaujinsime autobusų parką, didinsime maršrutų skaičių ir periodiškumą;

• Tęsime gyventojų idėjų įgyvendinimą ir prisidėsime prie bendruomenių projektų;

• Greičiau suteiksime socialinį būstą, įkursime senjorų reikalų tarybą.

Kviečiame pasitikėti ir tęsti darbus kartu!

Už rinkimų programų turinį atsako jas pateikę kandidatai

Kandidatų sąrašai gali pasikeisti Vyriausiajai rinkimų komisijai patikrinus ir išbraukus Lietuvos Respublikos rinkimų kodekso reikalavimus neatitinkančius kandidatus arba panaikinus kandidatų ar kandidatų sąrašų registravimą. Aktualius kandidatų sąrašus rasite www.vrk.lt ir balsavimo dieną balsavimo patalpose.

Lietuvos regionų partija

Nr. 10

LIETUVOS REGIONŲ PARTIJA

Rinkimų programa

Mūsų vertybės – sąžiningumas ir tolerancija politikoje, atsakingumas savivaldybės bendruomenei, veiklos skaidrumas ir viešumas

Turime aiškų planą, kaip mažinti nedarbą, įveikti skurdą ir pasisakome:

UŽ EFEKTYVŲ VALDYMĄ
Užtikrinsime visų įstaigų veiklos skaidrumą.

UŽ ŠVIETIMĄ: MOKINĮ, MOKYTOJĄ, MOKYKLĄ, kurioje gera mokiniui ugdytis, mokytojui dirbti. Užtikrinsime darželiuose reikiamą vietų skaičių. Remsime vaikų neformalųjį švietimą ir būrelių veiklą.

UŽ KULTŪRĄ
Užtikrinsime gyventojų kultūros puoselėjimą; išsaugosime kultūros įstaigų tinklą; padidinsime kultūros darbuotojų atlyginimą iki vidutinio.

UŽ SVEIKATĄ
Užtikrinsime Kaišiadorių ligoninės, Kaišiadorių, Žiežmarių, Rumšiškių, Žaslių, Kruonio PSPC darbą.

UŽ JAUNIMĄ
Sudarysime geras sąlygas kurtis jaunoms šeimoms, remsime jaunų žmonių verslo iniciatyvas ir emigrantų sugrįžimą.

UŽ DARBINGO AMŽIAUS ŽMONES
Sudarysime sąlygas investuoti rajone, įsikurti naujoms verslo įmonėms, kurios priims į darbą žmones. Padėsime įsibėgėti verslo startuoliams.

UŽ SENJORUS
Remsime senjorų nevyriausybinių organizacijų veiklą.

UŽ TURIZMĄ
Remsime išskirtinių, rajoną reprezentuojančių renginių organizavimą, skatinsim piligriminį, etnografinį, gamtinį turizmą, pritrauksime užsienio turistų.

UŽ SPORTĄ
Atnaujinsime sporto, vaikų žaidimų aikšteles, sporto sales ir remsime sportinę veiklą.

UŽ BENDRUOMENIŠKUMĄ
Remsime kaimo ir miesto bendruomenių veiklą.

UŽ NEĮGALIŲJŲ INTEGRACIJĄ Į VISUOMENĘ
Remsime neįgaliųjų organizacijų veiklą ir integraciją į visuomenę.

UŽ KAIMO ŽMONIŲ GEROVĘ
Užtikrinsime kaimo žmonėms prieinamas sveikatos priežiūros, vaikų mokymo, kultūros, prekybos, paslaugas, išasfaltuosime kelius gyvenvietėse ir kuo daugiau rajono žvyrkelių.

UŽ GYVENTOJŲ SAUGUMĄ
Dėsime visas pastangas, kad geležinkelio tiltas Kaišiadoryse būtų renovuotas kuo skubiau.

Už rinkimų programų turinį atsako jas pateikę kandidatai

Kandidatų sąrašai gali pasikeisti Vyriausiajai rinkimų komisijai patikrinus ir išbraukus Lietuvos Respublikos rinkimų kodekso reikalavimus neatitinkančius kandidatus arba panaikinus kandidatų ar kandidatų sąrašų registravimą. Aktualius kandidatų sąrašus rasite www.vrk.lt ir balsavimo dieną balsavimo patalpose.

Liberalų sąjūdis

Nr. 11

Liberalų sąjūdis

Rinkimų programa

Liberalų sąjūdis – už veiklius, siekiančius ir kuriančius žmones

Žmogui draugiška gyvenamoji aplinka
Žmonėms reikia jų gyvenimo būdui pritaikytos aplinkos kasdieniniam gyvenimui, laisvalaikiui. Todėl teiksime pirmenybę spartesniems renovacijos procesams, tvariems sprendimams.

Atviresnė savivalda: laisvė veikliems ir versliems
Svarbiausias principas savivaldoje – daryti tai, ko reikia žmonėms. Todėl skatinsime lyderystę ir valdžios dalyvavimą dialoge su gyventojais. Kursime galimybes verslui.

Dėmesys jaunoms šeimoms, įdomiam ir aktyviam laisvalaikiui
Jaunos šeimos yra svarbiausias kiekvienos savivaldybės augimo garantas. Spręsime jaunoms šeimoms kylančias problemas, remsime šeimų laisvalaikio iniciatyvas.

Auginantis švietimas: mokinių pasiekimų ir geros savijautos dermė
Užtikrinsime reikalingą pagalbą pedagogams, kad jie neliktų vieni su iškeltais uždaviniais. Skatinsime moralybę mokyklose, nes tik gerai besijaučiantys pedagogai gali užtikrinti kokybišką ugdymą ir gerą ugdytinių savijautą.

Sveikata ir sveikatinimas
Vienas pagrindinių siekių yra rūpintis žmonių sveikata ir gerove. Suprasdami, kad kiekvienam žmogui būtinas ne tik kokybiškas gydymas, bet ir tinkama infrastruktūra sveikatinimui.

Kultūra ir kūrybiškumas
Kultūra arčiau žmogaus – misija įmanoma. Įveiklinsime paveldo objektus ir skatinsim menininkų iniciatyvas. Sudarysim galimybes veikti kultūros ir kūrybos verslams.

Svarbiausias prioritetas – saugiai besijaučiantis žmogus
Svarbiausias žmogaus prioritetas – saugumas. Didinsime gyventojų užimtumą, užtikrinsime pagalbą slaugantiems ligonius, skatinsime „vieno langelio“ principą valstybinėse paslaugose.

Vieningi kylančių iššūkių akivaizdoje
Tik saugumą, aiškumą ir apibrėžtumą jaučiantis žmogus gali veikti ir kurti. Skatinsime tolygią ir tvarią plėtrą savivaldybėje Sieksime užtikrinti veiksmų nuoseklumą ir tvarumą visuose sektoriuose.

Už rinkimų programą turinį atsako jas pateikę kandidatai

Kandidatų sąrašai gali pasikeisti Vyriausiajai rinkimų komisijai patikrinus ir išbraukus Lietuvos Respublikos rinkimų kodekso reikalavimus neatitinkančius kandidatus arba panaikinus kandidatų ar kandidatų sąrašų registravimą. Aktualius kandidatų sąrašus rasite www.vrk.lt ir balsavimo dieną balsavimo patalpose.

Lietuvos valstiečių ir žaliųjų sąjunga

Nr. 12

LIETUVOS VALSTIEČIŲ IR ŽALIŲJŲ SĄJUNGA

Rinkimų programa

Mes galime kitaip

Ir tai ne vien skambus šūkis. Dėl Jūsų išreikšto pasitikėjimo mes sustiprėjome ir įrodėme, kad mokame dirbti kartu, girdime kiekvieną prašymą ir priimame geriausius sprendimus.

Mes grąžinsime Kaišiadorių krašto žmonėms ramybę, pasitikėjimą ir saugumą. Šiandien tariame užtikrintai – MES GALIME KITAIP, nes:

kovosime už mūsų Tautos ir Šeimos tradicijų ir vertybių išsaugojimą;

skatinsime jaunų ir kompetentingų specialistų pritraukimą, remsime jaunų šeimų įsikūrimą, motyvuosime jaunimą likti rajone konkurencingu darbo užmokesčiu, kvalifikacijos kėlimu ir karjeros galimybėmis;

atsakingai dalyvausime Sveikatos reformoje, užtikrinant pagarbą žmogaus sveikatai, kokybiškų paslaugų suteikimą laiku kiekvienam gyventojui;

užtikrinsime pagalbą šeimoms su spec. poreikių asmenimis, įgyvendinsime ilgalaikės slaugos-globos paslaugų tinklo plėtrą, išspręsime socialinio būsto trūkumo klausimą;

sieksime Švietimo įstaigų veiklos įvairovės ir kokybės, nepriklausomai nuo mokyklos tipo;

remsime daugiabučių namų modernizavimo, sodininkų bendrijų infrastruktūros plėtros ir viešųjų erdvių sutvarkymo priemones;

remsime turizmą, smulkų ir vidutinį verslą, investicijų pritraukimą, skatinsime stambių investuotojų ir agroverslo plėtrą, saugias ir draugiškas Žmogui ir Gamtai technologijas, Žaliąjį kursą ir tvarumą;

skatinsime savivaldos ir bendruomenių bei nevyriausybinių organizacijų dialogą, sprendžiant esminius klausimus, remsime nevyriausybininkų dalyvavimą viešųjų paslaugų teikime;

užtikrinsime skaidrų ir efektyvų valstybės ir ES programinių lėšų panaudojimą, rangos darbų kokybę, panaikinsime nepanaudotų lėšų „grąžinimo“ tradicijas, įgyvendinsime kelių tvarkymo programą;

Mes pasiryžę su Jumis eiti atviru bendradarbiavimo keliu

Todėl kviečiame savo balsą Kovo 5-ąją patikėti mums.

Už rinkimų programų turinį atsako jas pateikę kandidatai

Tautos ir teisingumo sąjunga (centristai, tautininkai)

Nr. 14

TAUTOS IR TESINGUMO SĄJUNGA
(centristai, tautininkai)

Rinkimų programa

1. Seniūnijos turi turėti savo biudžetus.
2. Seniūnai turi būti renkami.
3. Seniūnaičiams suteiksime daugiau teisių.
4. Skatinsime vietines bendruomenes ir finansiškai remsime jų veiklą.
5. Visi vietiniai projektai turi būti suderinti su vietos bendruomene.
6. Skatinamos programos jaunoms dirbančioms šeimoms būstui įsigyti.
7. Steigsime socialinius būstus.
8. Remsime ne tik daugiabučių, bet ir privačių, bei kitų statinių renovaciją.
9. Sieksime, kad savivaldybėje būtų daugiau pritraukta investicijų ir sukurta daugiau gerai apmokamų darbo vietų.
10. Sieksime, kad apleistų namų ir sodybų savininkai, puoselėtų aplinką.
11. Išsaugosime pradines mokyklas ir darželius
12. Išsaugosime rajonų bibliotekas, medicinos punktu, poliklinikas ir ligonines,
13. Sieksime, kad šeimos gydytojas dirbtų taip, kad nebūtų eilių.
14. Mažinsime skurdą ir socialinę atskirtį kurdami gerai apmokamas darbo vietas
15. Mokyklose bus dėstomos tik tos programos, kurios bus suderintos su tėvais (jokių LGBT programų).
16. Spartinsime žvyrkelių asfaltavimo programas.
17. Visi norintys tėvai bus aprūpinti darželiais ir mokyklomis.
18. Iš savivaldybių biudžeto finansuosime prevencines programas, reabilitacijos centrus kenčiantiems nuo alkoholizmo ar narkomanijos.
19. Finansiškai remsime ir privačias vaikų ir sporto, kultūros iniciatyvas ir būrelius.
20. Finansiškai remsime senjorų laisvalaikio centrus,
21. Finansiškai remsime neįgaliųjų integraciją;
22. Plėsime žaliąsias zonas, bet gatvių nesiaurinsime.
23. Skatinsime šviečiamuosius projektus, kuriais bus ugdomas patriotizmas, prigimtinės šeimos vertybės, politinis, kultūrinis ir socialinis sąmoningumas ir gamtosauga.
24. Steigsime atsinaujinančių energijos šaltinių parkus, siekiant aprūpinti savivaldybes pigia elektros energija.

Už rinkimų programų turinį atsako jas pateikę kandidatai

Kandidatų sąrašai gali pasikeisti Vyriausiajai rinkimų komisijai patikrinus ir išbraukus Lietuvos Respublikos rinkimų kodekso reikalavimus neatitinkančius kandidatus arba panaikinus kandidatų ar kandidatų sąrašų registravimą. Aktualius kandidatų sąrašus rasite www.vrk.lt ir balsavimo dieną balsavimo patalpose.

Kaišiadorių rajono rinkimų į savivaldybės tarybą KANDIDATŲ SĄRAŠAI

Nr. 3
Lietuvos žaliųjų partija

1. Virginijus Ceslevičius
2. Aušra Gerulaitienė
3. Jonas Čižauskas
4. Konradas Vaitkūnas
5. Jūratė Danielė
6. Ugnė Ivoškaitė
7. Darius Genevičius
8. Laura Mikulevičienė
9. Kristina Paulauskienė
10. Neringa Paulauskienė
11. Romas Mieldažys
12. Rita Parniauskienė
13. Vytenis Busila
14. Laura Mereckienė
15. Alfredas Černiauskas
16. Ingrida Repčinskaitė
17. Aurelija Morkūnienė
18. Vaida Palinauskienė
19. Gintautas Kandratavičius
20. Gintautas Repečka
21. Egidijus Kieras
22. Vygintas Sasnauskas

Nr. 5
Lietuvos socialdemokratų partija

1. Algimantas Radvila
2. Aurelija Lankelienė
3. Vytautas Silvanavičius
4. Laima Rudienė
5. Borisas Geicenas
6. Ilona Janonienė
7. Vilius Karpavičius
8. Živilė Jonikaitė
9. Darius Jurevičius
10. Valdas Žukauskas
11. Rasa Gelombickaitė
12. Kazys Danauskas
13. Michalina Bedžinskienė
14. Mindaugas Grenda
15. Rita Taraurienė
16. Marijonas Mitkus
17. Aušra Aleksiūnienė
18. Mindaugas Radvila
19. Aldona Ragauskienė
20. Darius Jurgis Guščia
21. Judita Andrejaitienė
22. Rolandas Bauba
23. Genovaitė Bliujienė
24. Saulius Janonis
25. Zita Lučiūnienė
26. Arvydas Kukta
27. Ona Šiškienė
28. Karolis Lakavičius
29. Žaneta Ribkauskienė
30. Vidmantas Jakubčionis
31. Renata Raudeliūnaitė
32. Darius Kmelnickas
33. Olga Ramenskaja
34. Algis Tamašauskas
35. Rasa Steponavičienė
36. Danielius Meidus
37. Renata Kisnierienė
38. Modestas Morkūnas
39. Rita Galkuvienė
40. Marius Balčiūnas
41. Daiva Klimienė
42. Justas Šimonis
43. Nijolė Sedleckaitė
44. Teresė Meškaitienė
45. Jūratė Skarakodienė
46. Dainius Stepanavičius

Kandidatų sąrašai gali pasikeisti Vyriausiajai rinkimų komisijai patikrinus ir išbraukus Lietuvos Respublikos rinkimų kodekso reikalavimus neatitinkančius kandidatus arba panaikinus kandidatų ar kandidatų sąrašų registravimą. Aktualius kandidatų sąrašus rasite www.vrk.lt ir balsavimo dieną balsavimo patalpose.

47. Vida Grigaliūnienė
48. Eimantas Mikalauskas
49. Aušra Melkūnienė

Nr. 7
Demokratų sąjunga „Vardan Lietuvos“

1. Dalia Bagdzevičienė
2. Algirdas Genevičius
3. Rimas Alekna
4. Gintautas Karmonas
5. Virginija Gudelienė
6. Laimis Jurgaitis
7. Jonas Požerinis
8. Rimgaudas Klimavičius
9. Skirmantas Agurkis
10. Danutė Balakauskienė
11. Vytautas Alekna
12. Rimvydas Buikauskas
13. Antanina Požerinienė
14. Rūta Degutienė

Nr. 8
Darbo partija

1. Mindaugas Kuklierius
2. Kęstutis Vytautas Meilutis
3. Antanas Lukoševičius
4. Erlanda Vitkauskienė
5. Juozas Sindaras
6. Kristina Akhtareeva
7. Tomas Miknevičius
8. Dovilė Ivanova
9. Gediminas Leonavičius
10. Ona Stanaitienė
11. Rasa Janonienė
12. Auksė Grendienė
13. Kazys Pabiržis
14. Irena Raižienė
15. Anželika Zavistanavičienė
16. Mindaugas Petkevičius
17. Ramunė Karandienė
18. Mindaugas Janonis
19. Vidmantas Stanaitis
20. Paulius Meilutis

Nr. 9
Tėvynės sąjunga-Lietuvos krikščionys demokratai

1. Vytenis Tomkus
2. Tautvydas Krilavičius
3. Rugilė Grendaitė
4. Vaida Babeckienė
5. Daiva Nasevičienė
6. Rimvydas Dekas
7. Janina Augustinavičienė
8. Kęstutis Jakelis
9. Algimantas Janavičius
10. Gintaras Markevičius
11. Saulius Pilkis
12. Vidas Stalaučinskas
13. Deimantė Kuconytė-Būdelienė
14. Rolandas Bortkūnas
15. Laimutė Dekienė
16. Danutė Pavilionienė
17. Algimantas Banevičius
18. Leonas Vytautas Glinskis
19. Jonas Jočiūnas
20. Audronė Neniškienė
21. Renata Sausaitienė
22. Darius Mikučauskas
23. Ona Raudeliūnienė
24. Audronė Skarbaliūtė
25. Laurynas Maciulevičius
26. Birutė Tadarauskienė
27. Gitana Valkavičienė
28. Daiva Kruliauskienė
29. Augustinas Laurinavičius
30. Linas Babenskas
31. Motiejus Lazauskas
32. Rasa Stankienė
33. Ramutė Juozapavičienė
34. Danguolė Petrylienė

Kandidatų sąrašai gali pasikeisti Vyriausiajai rinkimų komisijai patikrinus ir išbraukus Lietuvos Respublikos rinkimų kodekso reikalavimus neatitinkančius kandidatus arba panaikinus kandidatų ar kandidatų sąrašų registravimą. Aktualius kandidatų sąrašus rasite www.vrk.lt ir balsavimo dieną balsavimo patalpose.

Nr. 10
Lietuvos regionų partija

1. Giedrė Pavasarytė
2. Eugenijus Cikanavičius
3. Romualdas Kubiakas
4. Jurgita Jašauskienė
5. Stanislava Globienė
6. Tomas Stelmokas
7. Irena Zelenkauskienė
8. Paulius Markeliūnas
9. Donata Kazlauskienė
10. Gerda Avižonienė
11. Mindaugas Cikanavičius
12. Sonata Lažauninkienė
13. Tomas Subačius
14. Aušra Žilinskienė
15. Raimundas Turčinskas
16. Elvyra Jakštienė
17. Vytautas Načajus
18. Alma Rapalienė
19. Akvilė Pukevičiūtė
20. Algis Svetaka
21. Olytė Stakienė
22. Loreta Mačiulienė
23. Vaida Vasiliauskienė
24. Lida Doveikytė
25. Žilvinas Šolys
26. Erika Dambrauskienė
27. Stanislava Kveragienė
28. Birutė Gudačiauskienė
29. Kristina Kertenienė
30. Jolita Jakštienė
31. Snieguolė Mikulienė
32. Evaldas Zelenkauskas
33. Dalia Danilevičienė
34. Rasa Pukelienė
35. Simona Stančikaitė
36. Agnė Vieraitienė
37. Ričardas Pukevičius
38. Diana Kiškionienė
39. Gintaras Černiauskas
40. Janina Gudienė

Nr. 11
Liberalų sąjūdis

1. Šarūnas Čėsna
2. Kęstas Moroza
3. Albertas Lakštauskas
4. Tomas Vaicekauskas
5. Gintaras Gružauskas
6. Karolis Petkevičius
7. Giedrė Giedraitytė-Košienė
8. Raimondas Gincas
9. Ieva Mažulienė
10. Marijonas Vaicekauskas
11. Ramūnas Urmilevičius
12. Mečyslovas Jusevičius
13. Marius Muižinikas
14. Sigitas Petkevičius
15. Rasa Ostrameckienė
16. Ernestas Vaičius
17. Vytautas Sidaras
18. Gražvidas Vaičekauskas
19. Vidas Drulia
20. Ingrida Ladygienė
21. Irena Katkauskienė
22. Aušra Paulauskaitė
23. Algimantas Ostromeckas
24. Juozas Steponavičius
25. Justas Mišeikis
26. Gintautas Rimas
27. Aistė Žukauskienė
28. Bronius Bajoras
29. Donatas Stanionis
30. Remigijus Aleknavičius
31. Vilma Nevedomskienė
32. Algirdas Ščerbavičius
33. Martynas Barkauskas
34. Artūras Jonikavičius
35. Daiva Degutienė
36. Nijolė Adukonienė
37. Snieguolė Malunavičienė
38. Aušra Šiškienė
39. Romualdas Malinauskas

Kandidatų sąrašai gali pasikeisti Vyriausiajai rinkimų komisijai patikrinus ir išbraukus Lietuvos Respublikos rinkimų kodekso reikalavimus neatitinkančius kandidatus arba panaikinus kandidatų ar kandidatų sąrašų registravimą. Aktualius kandidatų sąrašus rasite www.vrk.lt ir balsavimo dieną balsavimo patalpose.

40. Vytautas Uleckas
41. Dovilė Kazakevičienė
42. Vladas Lukoševičius
43. Eimantė Balandė
44. Vytautas Vėjelis
45. Mamertas Petkevičius
46. Ignas Šaka
47. Jonas Kolupaila
48. Gailutė Šiškienė
49. Edvardas Juškevičius
50. Vytautas Čėsna

Nr. 12
Lietuvos valstiečių ir žaliųjų sąjunga

1. Darius Vilimas
2. Voldemaras Maziliauskas
3. Jolanta Armonavičienė
4. Dalius Matkevičius
5. Linas Lazauskas
6. Žydrūnė Marčiulionienė
7. Joana Jocienė
8. Mantvydas Lazauskas
9. Neringa Kupčiūnienė
10. Ramūnas Masaitis
11. Gintarė Stankevičienė
12. Jūratė Graželienė
13. Šarūnas Navionis
14. Vaidas Mitkus
15. Valentinas Girčys
16. Vaida Balčienė
17. Gediminas Pašvenskas
18. Arvydas Genčiauskas
19. Edita Rasiukevičiūtė-Lee
20. Laimutis Tomkus
21. Lukas Žilinskas
22. Audrius Kaduševičius
23. Dana Pranė Štitilienė
24. Arūnas Kupčinskas
25. Daugvydas Valiukonis
26. Gytis Pašvenskas
27. Vladas Jurkevičius
28. Ugnė Linkevičiūtė
29. Erikas Baliukevičius
30. Donatas Sasnauskas
31. Jūratė Garbauskienė
32. Darius Mardosas
33. Irmantas Varanavičius
34. Saugirdas Liubševičius
35. Henrikas Petravičius
36. Daiva Januškevičienė
37. Alvydas Biliukas
38. Vilma Raugaitė
39. Loreta Stankevičienė

Nr. 14
Tautos ir teisingumo sąjunga (centristai, tautininkai)

1. Arūnas Simonaitis
2. Nerijus Meškauskas
3. Saulius Kerševičius
4. Aldona Venclauskienė
5. Ingrida Morchiladze
6. Nomeda Labukienė
7. Rosvaldas Meškauskas
8. Dominykas Meškauskas
9. Stanislovas Mažeika
10. Angelė Drėgvienė
11. Inga Murauskienė
12. Alvyra Zdanavičienė
13. Dalina Kaliničenko
14. Raisa Petrauskienė
15. Neringa Janušienė
16. Juozas Zebelevičius

Kandidatų sąrašai gali pasikeisti Vyriausiajai rinkimų komisijai patikrinus ir išbraukus Lietuvos Respublikos rinkimų kodekso reikalavimus neatitinkančius kandidatus arba panaikinus kandidatų ar kandidatų sąrašų registravimą. Aktualius kandidatų sąrašus rasite www.vrk.lt ir balsavimo dieną balsavimo patalpose.

Kaišiadorių rajono savivaldybės APYLINKIŲ RINIKIMŲ KOMISIJŲ INFORMACIJA

Rinkimų apylinkė	Adresas	Telefonas	El. paštas
1. **Vytauto**	Vytauto apylinkės rinkimų komisija. Vytauto Didžiojo g. 44B, Kaišiadorys	8 668 58467	vytauto13001@lrvrk.lt
2. **Gedimino**	Gedimino apylinkės rinkimų komisija. Gedimino g. 40, Kaišiadorys	8 668 58468	gedimino13002@lrvrk.lt
3. **Girelės**	Girelės apylinkės rinkimų komisija. Paukštininkų g. 5, Kaišiadorys	8 668 58469	gireles13003@lrvrk.lt
4. **Lomenos**	Lomenos apylinkės rinkimų komisija. Gedimino g. 65, Kaišiadorys	8 668 58490	lomenos13004@lrvrk.lt
5. **Kruonio**	Kruonio apylinkės rinkimų komisija. Darsūniškio g. 1, Kruonis, Kaišiadorių r. sav.	8 668 58471	kruonio13005@lrvrk.lt
6. **Kalvių**	Kalvių apylinkės rinkimų komisija. Lapainios g. 30, Kalvių k., Kruonio sen., Kaišiadorių r. sav.	8 668 58472	kalviu13006@lrvrk.lt
7. **Vilūnų**	Vilūnų apylinkės rinkimų komisija. Laisvės g. 49, Vilūnų k., Kruonio sen., Kaišiadorių r. sav.	8 668 58473	vilunu13007@lrvrk.lt
8. **Darsūniškio**	Darsūniškio apylinkės rinkimų komisija. Vytauto Didžiojo g. 13, Darsūniškio k., Kruonio sen., Kaišiadorių r. sav.	8 668 58474	darsuniskio13008@lrvrk.lt
9. **Ringailių**	Ringailių apylinkės rinkimų komisija. Gėlyno g. 1, Varkalių k., Nemaitonių sen., Kaišiadorių r. sav.	8 668 58475	ringailiu13009@lrvrk.lt
12. **Stoniavos**	Stoniavos apylinkės rinkimų komisija. Žąslių g. 21, Žiežmariai, Kaišiadorių r. sav.	8 668 58476	ringailiu13009@lrvrk.lt
13. **Dainių**	Dainių apylinkės rinkimų komisija. Liepų al. 10, Pakertų k., Žiežmarių apyl. sen., Kaišiadorių r. sav.	8 668 58477	dainiu13013@lrvrk.lt

14.	**Stasiūnų**	Stasiūnų apylinkės rinkimų komisija. Parko g. 12, Stasiūnų k., Žiežmarių apyl. sen., Kaišiadorių r. sav.	8 668 58478	stasiunu13014@lrvrk.lt
15.	**Melioratorių**	Melioratorių apylinkės rinkimų komisija. Vytauto g. 44A, Žiežmariai, Kaišiadorių r. sav.	8 668 58479	melioratoriu13015@lrvrk.lt
16.	**Žiežmarių**	Žiežmarių apylinkės rinkimų komisija. Vytauto g. 13, Žiežmariai, Kaišiadorių r. sav.	8 668 58480	ziezmariu13016@lrvrk.lt
17.	**Gudienos**	Gudienos apylinkės rinkimų komisija. Žaslių g. 40, Gudiena, Kaišiadorių r. sav.	8 668 58481	gudienos13017@lrvrk.lt
18.	**Žaslių**	Žaslių apylinkės rinkimų komisija. Vytauto g. 38, Žasliai, Žaslių sen., Kaišiadorių r. sav.	8 668 58482	zasliu13018@lrvrk.lt
19.	**Pajautiškių**	Pajautiškių apylinkės rinkimų komisija. Stoties g. 15, Guronių k., Žaslių sen., Kaišiadorių r. sav.	8 668 58483	pajautiskiu13019@lrvrk.lt
20.	**Stabintiškių**	Stabintiškių apylinkės rinkimų komisija. Uvėdos g. 13, Stabintiškių k., Žaslių sen., Kaišiadorių r. sav.	8 668 58484	stabintiskiu13020@lrvrk.lt
22.	**Tauckūnų**	Tauckūnų apylinkės rinkimų komisija. Žiedo g. 30, Tauckūnų k., Palomenės sen., Kaišiadorių r. sav.	8 668 58485	tauckunu13022@lrvrk.lt
23.	**Palomenės**	Palomenės apylinkės rinkimų komisija. Lomenos g. 31, Palomenės k, Palomenės sen., Kaišiadorių r. sav.	8 668 58486	palomenes13023@lrvrk.lt
24.	**Zūbiškių**	Zūbiškių apylinkės rinkimų komisija. Mokyklos g. 8, Zūbiškių k., Palomenės sen., Kaišiadorių r. sav.	8 668 58487	zubiskiu13024@lrvrk.lt
25.	**Paparčių**	Paparčių apylinkės rinkimų komisija. Paparčių g. 25, Paparčių k., Paparčių sen., Kaišiadorių r. sav.	8 668 58488	paparciu13025@lrvrk.lt
26.	**Rumšiškių**	Rumšiškių apylinkės rinkimų komisija. Rumšos g. 37, Rumšiškės, Rumšiškių sen., Kaišiadorių r. sav.	8 668 58489	rumsiskiu13026@lrvrk.lt

27. Pravieniškių	Pravieniškių apylinkės rinkimų komisija. Pravieniškių g. 33, Pravieniškių k., Pravieniškių sen., Kaišiadorių r. sav.	8 668 58490	pravieniskiu13027@lrvrk.lt
28. Dovainonių	Dovainonių apylinkės rinkimų komisija. Gedimino g. 2 Dovainonys, Kaišiadorių r. sav.	8 668 58491	dovainoniu13028@lrvrk.lt
29. Antakalnio	Antakalnio apylinkės rinkimų komisija. Antakalnio g. 36A, Antakalnio k., Rumšiškių sen., Kaišiadorių r. sav.	8 668 58492	antakalnio13029@lrvrk.lt
31. Liutonių	Liutonių apylinkės rinkimų komisija. Rožių g. 4, Liutonių k., Žiežmarių apyl. sen., Kaišiadorių r. sav.	8 668 58493	liutoniu13031@lrvrk.lt

Visos patalpos, kuriose vyks Kaišiadorių rajono savivaldybės tarybos ir mero rinkimai, yra pritaikytos neįgaliesiems.

Kaišiadorių rajono savivaldybės RINKIMŲ KOMISIJA (Nr. 13)

Katedros g. 4, Kaišiadorys
El. p. kaisiadoriurajono13@lrvrk.lt
Tel. 8 668 58466

Dainius Tamulevičius, komisijos pirmininkas
Laimutė Grabliauskienė, pirmininko pavaduotoja
Jurgita Putnikienė, sekretorė
Eitvydas Daškevičius, narys
Viktoras Jocius, narys
Irena Jonušaitienė, narė
Rima Kanevičienė, narė
Rytis Kimbirauskas, narė
Edita Levansavičiūtė, narė
Asta Masaitienė, narė
Loreta Medzevičienė, narė
Dženeta Taraškevičienė, narė
Deimantė Žagrakalienė, narė
Tomas Žagrakalis, narys

Asmens duomenų valdytoja - Lietuvos Respublikos vyriausioji rinkimų komisija, adresas: Gynėjų g. 8, Vilnius, tel. (8 5) 239 6902, asmens duomenų pareigūno tel. (8 5) 239 6423. Asmens duomenys tvarkomi rinkimų ir rinkėjų informavimo tikslais. Išsamiau apie duomenų tvarkymą galite sužinoti www.vrk.lt/asmens-duomenu-apsauga.

Rinkimų biuletenio užpildymo PAVYZDYS

2023 m. kovo 5 d.
LIETUVOS RESPUBLIKOS SAVIVALDYBIŲ TARYBŲ IR MERŲ RINKIMAI
LIEPAIČIŲ SAVIVALDYBĖ NR. 61
RINKIMŲ BIULETENIS

ŽYMĖJIMO PAVYZDYS

Rinkimų komisijos antspaudo vieta

PAŽYMĖKITE TIK **VIENĄ KANDIDATĄ**, UŽ KURĮ BALSUOJATE

Biuletenis privalo būti antspauduotas.

○	**ALKSNIS ALKSNIENIS**	MEDŽIŲ PARTIJA
○	**DOBILAS BERŽAS**	MIŠKŲ PARTIJA, PIEVŲ PARTIJA
○	**DREBANTI DREBULYTĖ**	IŠSIKĖLUSI KANDIDATĖ
○	**EGLĖ EGLAITĖ**	POLITINIS RINKIMŲ KOMITETAS „ŽALTYS“
○	**KLEVAS KLEVAUSKAS**	IŠSIKĖLĘS KANDIDATAS, EGLIŲ PARTIJA
○	**PUŠIS PUŠIENĖ**	SPYGLIUOČIŲ PARTIJA
○	**UOSIS UOSYS**	UOSIO PARTIJA
○	**GLUOSNIS LAPUOTIS**	SENGIRĖS PARTIJA
○	**RIEŠUTMEDIS KRIAUŠĖ**	ŽYDINČIŲ OBELŲ PARTIJA
○	**GUOBA ŠILAUOGIENĖ**	ARONIJŲ PARTIJA
○	**JUODOJI TUOPA**	SPYGLIUOČIŲ LAPUOČIŲ IR VISŲ KITŲ MEDŽIŲ MIŠKE PARTIJA
○	**MIŠKINIS ŠERMUKŠNIAUSKAS**	POLITINIS RINKIMŲ KOMITETAS „VĖJAS LAUKUOSE“
○	**SKROBLAS PUŠINSKAS**	IŠSIKĖLĘS KANDIDATAS
○	**JUODALKSNĖ PLATANALAPĖ-KEDRIENĖ**	MAUMEDŽIŲ PARTIJA
○	**KĖNIS KUKMEDIS**	KRŪMYNŲ IR AUKŠČIAUSIŲ MEDŽIŲ PARTIJA
○	**KAŠTAINIS UOSINSKAS**	IŠSIKĖLĘS KANDIDATAS, EUKALIPTŲ PARTIJA
○	**BERŽAS KARPOTASIS**	GIRIŲ PARTIJA

PAVYZDYS

2023 UAB „LODVILA“ 01834

Rinkėjui išduodamas biuletenis atplėšiamas nuo šaknelės.
Šaknelė lieka biuletenių apskaitai.

Atplėšimo linija

Nr. **61**

Rinkimų biuletenio užpildymo PAVYZDYS

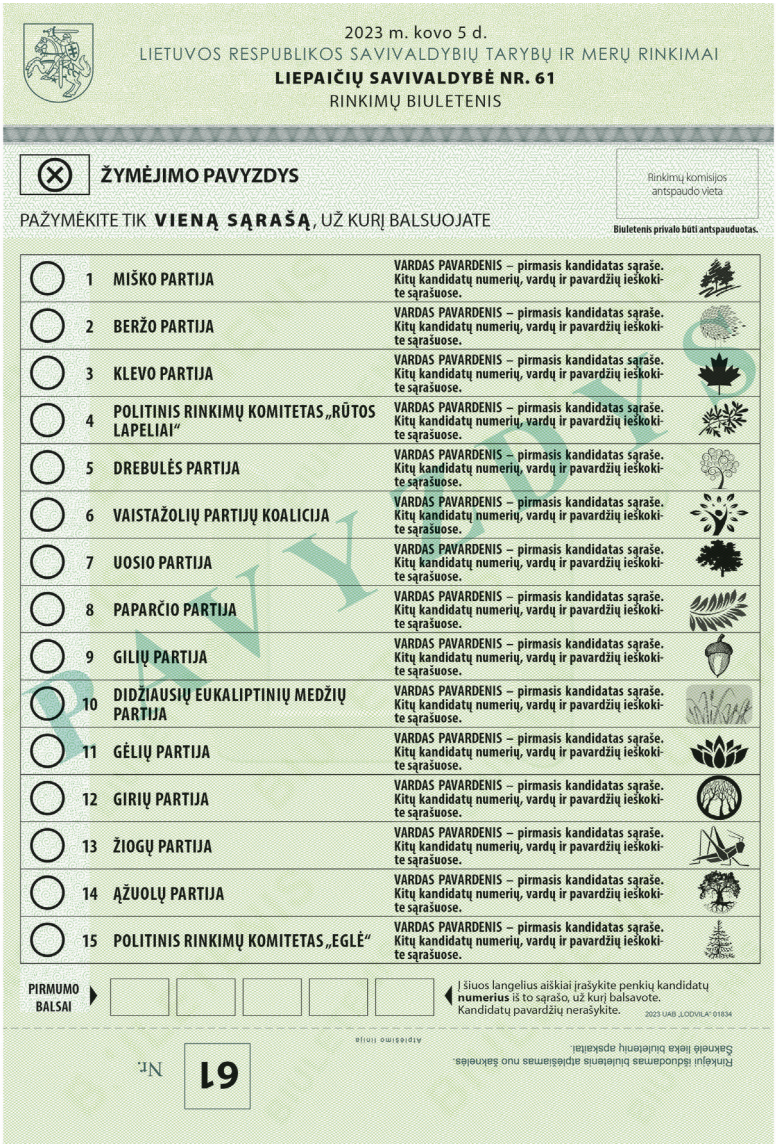

2023 m. kovo 5 d.
LIETUVOS RESPUBLIKOS SAVIVALDYBIŲ TARYBŲ IR MERŲ RINKIMAI
LIEPAIČIŲ SAVIVALDYBĖ NR. 61
RINKIMŲ BIULETENIS

ŽYMĖJIMO PAVYZDYS

Rinkimų komisijos antspaudo vieta

PAŽYMĖKITE TIK **VIENĄ SĄRAŠĄ**, UŽ KURĮ BALSUOJATE

Biuletenis privalo būti antspauduotas.

○	1	MIŠKO PARTIJA	VARDAS PAVARDENIS – pirmasis kandidatas sąraše. Kitų kandidatų numerių, vardų ir pavardžių ieškokite sąrašuose.
○	2	BERŽO PARTIJA	VARDAS PAVARDENIS – pirmasis kandidatas sąraše. Kitų kandidatų numerių, vardų ir pavardžių ieškokite sąrašuose.
○	3	KLEVO PARTIJA	VARDAS PAVARDENIS – pirmasis kandidatas sąraše. Kitų kandidatų numerių, vardų ir pavardžių ieškokite sąrašuose.
○	4	POLITINIS RINKIMŲ KOMITETAS „RŪTOS LAPELIAI“	VARDAS PAVARDENIS – pirmasis kandidatas sąraše. Kitų kandidatų numerių, vardų ir pavardžių ieškokite sąrašuose.
○	5	DREBULĖS PARTIJA	VARDAS PAVARDENIS – pirmasis kandidatas sąraše. Kitų kandidatų numerių, vardų ir pavardžių ieškokite sąrašuose.
○	6	VAISTAŽOLIŲ PARTIJŲ KOALICIJA	VARDAS PAVARDENIS – pirmasis kandidatas sąraše. Kitų kandidatų numerių, vardų ir pavardžių ieškokite sąrašuose.
○	7	UOSIO PARTIJA	VARDAS PAVARDENIS – pirmasis kandidatas sąraše. Kitų kandidatų numerių, vardų ir pavardžių ieškokite sąrašuose.
○	8	PAPARČIO PARTIJA	VARDAS PAVARDENIS – pirmasis kandidatas sąraše. Kitų kandidatų numerių, vardų ir pavardžių ieškokite sąrašuose.
○	9	GILIŲ PARTIJA	VARDAS PAVARDENIS – pirmasis kandidatas sąraše. Kitų kandidatų numerių, vardų ir pavardžių ieškokite sąrašuose.
○	10	DIDŽIAUSIŲ EUKALIPTINIŲ MEDŽIŲ PARTIJA	VARDAS PAVARDENIS – pirmasis kandidatas sąraše. Kitų kandidatų numerių, vardų ir pavardžių ieškokite sąrašuose.
○	11	GĖLIŲ PARTIJA	VARDAS PAVARDENIS – pirmasis kandidatas sąraše. Kitų kandidatų numerių, vardų ir pavardžių ieškokite sąrašuose.
○	12	GIRIŲ PARTIJA	VARDAS PAVARDENIS – pirmasis kandidatas sąraše. Kitų kandidatų numerių, vardų ir pavardžių ieškokite sąrašuose.
○	13	ŽIOGŲ PARTIJA	VARDAS PAVARDENIS – pirmasis kandidatas sąraše. Kitų kandidatų numerių, vardų ir pavardžių ieškokite sąrašuose.
○	14	ĄŽUOLŲ PARTIJA	VARDAS PAVARDENIS – pirmasis kandidatas sąraše. Kitų kandidatų numerių, vardų ir pavardžių ieškokite sąrašuose.
○	15	POLITINIS RINKIMŲ KOMITETAS „EGLĖ“	VARDAS PAVARDENIS – pirmasis kandidatas sąraše. Kitų kandidatų numerių, vardų ir pavardžių ieškokite sąrašuose.

PIRMUMO BALSAI ▶ ☐ ☐ ☐ ☐ ☐ ◀ Į šiuos langelius aiškiai įrašykite penkių kandidatų **numerius** iš to sąrašo, už kurį balsavote. Kandidatų pavardžių nerašykite.

2023 UAB „LODVILA“ 01834

Rinkėjui išduodamas biuletenis atplėšiamas nuo šaknelės. Šaknelė lieka biuletenių apskaitai.

Atplėšimo linija

61 Nr.

PAVYZDYS

Kaišiadorių rajono savivaldybės Nr. 13 rinkimų komisijos informacinis leidinys.
Maketavo Saulius Jankauskas. Spausdino UAB „LODVILA“. **Nemokamo leidinio tiražas:** 11 200 egz.